Sz
8232

1851

Adreßbuch

der

Haupt- und Residenzstadt

Königsberg

für

1851.

DEUTSCHES ZENTRALARCHIV
FÜR GENEALOGIE, Wolfegrün/E.
ungültig
Sign:

Unter Redaktion der Verlagshandlung.

Königsberg.
Verlag von Mangelsdorf & Klaehr.
Schloß- und Münzplatz-Ecke.

1851.

ungültig

S/Z 8232.

DEUTSCHE STAATS-BIBLIOTHEK BERLIN

DEUTSCHES ZENTRALARCHIV FÜR GENEALOGIE, Wolfgrim/E.

Sign.:

Nr. 386

Abgegeben im Tausch gegen Jg. 1883.

Gedruckt bei Kiewning und Kross.

Inhalt.

1. Nachweis der Einwohner von Königsberg 1
2. Nachweis jedes einzelnen Hauses, mit Angabe seiner Bewohner und des Eigenthümers 83
3. Alphabetisches Verzeichniß der Straßen und Gassen der Stadt 141
4. Nachweis sämmtlicher Behörden, öffentlicher Institute und Gebäude, sowie der wissenswerthen Privat-Anstalten 144
5. Nachweis aller in Königsberg ankommenden und abgehenden Posten . . 160

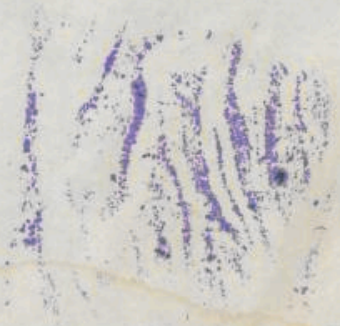

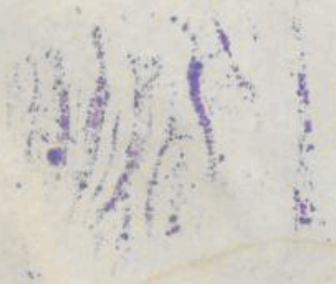

I.

Nachweis

der Einwohner von Königsberg.

Der Buchstabe F bei den Namen der Kaufleute bedeutet „Firma."

A

Abel, H., Schornsteinfegermstr., Todtengasse 27.
Abramski, A., Fleischermstr., Sackh. Hinterg. 46.
Acker, G., Kirchendiener, Domstr. 15.
Ackermann, H. G., geb. Dirks, Oek.-Commiss.-Wwe., Sackh. 1. Wallgasse 13.
Aethun, J. F., Oekonom, Königsstr. 45.
Adam, F., Sattlermstr., Altst. Langgasse 78.
— S., Kaufm., Steind. r. Str. 73.
— J., Diener, Hinter-Tragheim 23.
Adameit, C., Tischler, Weißgerberquerstraße 3.
Adami, J., Rentier, Königsstr. 78.
Adamsky, S., Kaufm., 3. Fließstr. 13. (Wohnung: Tragh. Kirchenstr. 74.)
Adelson, J., Russisch. General-Consul u. Hofrath, Kneiph. Langgasse 42.
Adelt, E., Post-Expedient, Steind. alte Gasse 17.
Aders, Fried., geb. Schmidtke, Fleischermstr.-Wwe., Plantage 9.
Adler, L., geb. Metzger, Kaufm.-Wwe., Königsstraße 38.
— D., geb. Teller, Wwe., Neuroßgärt. Kirchenstraße 2.
Adomat, Geschäfts-Commissionär u. Agent d. Aachner u. Münchener Feuer-Versicherungs-Gesellsch. Löben. Markt 16.
Aetzler, J., Schuhmacher, Altst. Schuhgasse 7.
Agarius, W., Miethsfrau, Münzstraße 30.
Ahlsdorf, F., Depositat-Kassen-Assistent, Schloßteichgasse 1.
— H. O., Tischler, Hint.-Roßgarten 71.
— F., Tischler, Kalth. Str. 51.
— F., Stadtger.-Kanzelist, Steind. alte Gasse 17.
Ahnert, E. C., Zimmermann, Oberhaberberg 9.
Ahrens, G. A., Kaufm. (F. Malmros & Comp.), Drummstr. 32.
— H., Schlosser-Mstr., Neue Dammstr. 4.
Albeck, F. W., Zimmermann, Nassen Garten 94.
Albien, J., Pferdemäkler, Sackh. r. Str. 23. 24.
— C., chem. Weinhändler, Unter-Laak 12. 13.
Albin, K., geb. Broschell, Fuhrmannsfrau, Judenkirchhofsquergasse 2.
Albrecht, R., Dr., prakt. Arzt, Wundarzt und Geburtshelfer, Junkerstr. 7.
Albrecht, H., Dr., ordentl. Lehrer an der Löben. höhern Bürgerschule, Bergplatz 15.
— E., Regier.-Secret., Lizentstr. 8.
— C. L., Wagenfabrikant, Steind. r. Str. 65.
— F. A., Buchhalter, Butterbergstr. 8.
— J. A., pens. Rendant, Tragh. Kirchenstr. 61.
— J. G., Fuhrhalter, Unterhaberberg 22.
— A., geb. Adam, Hutfabrikanten-Wwe., Franz. Straße 2.
— W., geb. Wasserberg, Kaufm.-Wwe. Steind. r. Straße 103.
— Ph., geb. Ulrich, Kriegszahlmeister-Wwe., Bergplatz 13.
— Ch. geb. Goldmann, Wwe., Tragh. Kirchenstraße 71.
— Ch., geb. Röthlinger, Wwe., Altst. Schuhg. 7.
— H., geb. Flach, Wwe., Steind. r. Str. 103.
Alexander, S. P., Kaufm., Altst. Kirchenstr. 22.
— C., Schuhmachermstr., Lange Reihe 2.
— Wallmeister, vor dem Roßgärtner Thor 1.
Allasch, L., Lieut., Neuroßg. Kirchenstr. 19.
Allebracht, Th., Schuhmachermstr., Hökergasse 16.
Alscher, R., Student, Schloßteichsgasse 2.
Altenberg, F., Schuhmacher, Oberhaberberg 25.
Althauser, G., Buchhalter, Steind. r. Str. 108.
Altmann, S., Musiker, Kalth. Str. 24.
— J., Candidat, Domstr. 4.
— E., Theater-Portier, Unter-Laak 27.
Altrock, D., Hauseigenth., Alten Garten 18.
Altroggen, C., pens. Hauptlehrer, Löb. Kirchenplatz 12.
— J. F., Schneidermstr., Fleischbänkenstr. 34.
Altstadt, J. B., Bäckermstr., Altst. Langgasse 69.
Ambrosi, M., Kaufmann, Hintere Vorstadt 59.
Ambrosius, F., Drechslermstr., Neue Grabenstr. 11.
— H., geb. Mangelsdorff, Rend.-Wwe., Königsstraße 38.
— A., Fräul., Weißgerberquergasse 3.
Amelung, F. H., Buchbinder, Hökergasse 36.
— O., Buchbinder, Holzgasse 14.
Ammon, F., ehem. Kaufm., Kronenstr. 17.
— C. F., Schmiedemstr. und Thierarzt, Knochenstraße 37.
— F., ehem. Stadtkämmerer, Hab. neue Gasse 20.
Amon, J., Einsammler beim Magistrat, Polnische Predigerstr. 22.

Amor, R., Barbier, Hökergasse 1.
Amstel, O., Graveur, Kneiph. Schuhgasse 17.
Anders, F., Poliz.-Serg., Poln. Predigerstr. 20.
— J., Reifschlägermstr., Vord. Roßgarten 59.
— A., Bäckermstr., Koggenstr. 9.
— A., Privatlehrer, Sackh. r. Str. 86.
— F., geb. Kuhn, Pred.-Wwe., Königsstr. 78.
Andersch, W., Justizrath a. D., Tragh. Kirchenstraße 68.
— C. L., Kaufm. u. Stadtrath, Haupt-Agent der Preuß. National-Versicherungs-Gesellschaft (Feuer-Versicher.-Branche), d. Berliner Lebens-Versicher.-Gesellsch. u. d. Preuß. Renten-Versicher.-Anstalt, General-Agent d. Kurhess. allgem. Hagel-Versich.-Gesellsch. für Deutschland zu Kassel u. d. Agrippina, See-, Fluß- und Landtransport-Versicher.-Gesellsch. zu Köln, Klapperwiese 9.
— C., Kaufmann, Klapperwiese 3.
— A., Kaufmann, Insel Venedig 1.
Andersohn, E., Reifschläger, Lizentstr. 5.
— J., Reifschläger, Schleusengasse 2.
Andrée, E., Major im 3. Inf.-Reg., Wilhelmsgasse 3.
Andres, E., Kanzleidiener, Oberlaak 7.
— G., Hauseigenthümer, Unterhaberberg 55.
— Ch., geb. Witt, Wwe., Landhofmeisterg. 19.
Andrie, J. P., Kneiph. Langg. 10 (siehe Eschment).
Angermann, C. Fleischer, Neue Grabenstr. 10.
— L., geb. Zeits, Fleischermstr.-Wwe., Löb. Hospitalgasse 3.
Anheim, M., Kaufm., (F. im Produktengeschäft: O. Decker & Comp., im Wein- und Cigarrengeschäft: M. Anheim, Magisterg. 64. Comptoir: Kneiph. Langgasse 9.
— H., geb. Goldschmidt, Kaufm.-Wwe., Kneiph. Langgasse 52.
Anhuth, O., Buchhalter, Steind. r. Str. 82.
Anker, J. G., Tischlermstr., Viehmarkt 7.
Ankermann, J. G., Regier.-Secretair, Bandschneidergasse 12.
— Student, Bandschneidergasse 12.
— Fr., Regier.-Bote, Bergplatz 11.
— A. B., geb. Bertram, Wwe., Steind. r. Str. 123.
Anscheid, J. G., Schuhmacher, Steind. Pulvergasse 5.
Anschlag, J. C., Stadtrath u. Schiffsrheder, Alte Grabenstraße 21. 22.
Anschütz, F., Formenmstr., Ober-Laak 2. 3.
Anuske, E. F., Buchhalter, Hundriesergasse 1.
— A., Buchhalter, Klostergasse 15.
Aockerblum, F. A., Maler, Vord. Roßgarten 49.
— G., Maler u. Schankwirth, Knochenstr. 37.
Appelbaum, C. F., Kaufm., Kneiph. Langgasse 8.
— S. W., Kaufm., Domstr. 17.
— G. H., Reg.-Referendar, Kneiph. Langgasse 8.
Arbeit, F. A., Candidat, Viehmarkt 18.
Arends, E., Schmiedemstr., Lizentstr. 13.
Arendt, F. W., Cantor, Hint. Vorstadt 21.
— A., Rittmeister a. D., Rippengasse 26.
— E., Student, Kneiph. Hofgasse 1.
— J. W. L., Tischler, Unterhaberberg 12.
— J. B., Stellmachermstr., Kalth. Straße 31.
— C. J., Kürschner, Magisterstraße 19.
— C., Schuhmachermstr., Stiftsgasse 3.
— F. H., Schuhmachermstr., Magisterstraße 51.
— J. C., Schuhmachermstr., Magisterstraße 51.
— A. G., Schuhmachermstr., Hint. Vorstadt 32.
— C. A., Schneider, Badergasse 12.
Arendt, R. A., Bäckermstr., Alten Garten 42.
— E., Schmiedemstr., Alten Graben 23.
— A., Handelsmann, Hint. Vorstadt 51.
— B., Handelsmann, Hint. Vorstadt 71.
— F. F., Zimmermann, Nassen Garten 62.
— C. G., Viehhalter, Nassen Garten 55.
— L., geb. Heck, Cantor-Wwe., Steind. r. Str. 100.
Armbrecht, F., Doctor-Wwe., Münzstraße 3.
— F., Frl., Opernsängerin, Münzstraße 3.
Armgarth, J. F., Tischler, Bandschneidergasse 12.
Arnaudt de la Periere, pens. Regier.-Secretair, Sackh. r. Str. 48.
Arndt, F. W., Wegebauinspector, Fließbrückenstr. 2. b.
— H. W., Kaufm. u. Stadtrath, Hint. Vorst. 47.
— J., Stadtkassen-Buchhalter, Wassergasse 19.
— A., Regier.-Supernum., Vorst. Hospitalstr. 13.
— Ch., Bäckermstr., Steind. r. Str. 157.
— C. R., Bäckermstr., Vord. Roßgarten 38.
— W., Bäckermstr., Wassergasse 37.
— F. F., Schneider, Monkenstr. 23.
— F., Chorist, Entengasse 10.
— J., geb. Meyer, Ober-Registrator-Wwe., Sackh. Hintergasse 26.
Arnheim, M., Kaufm., Vord. Vorstadt 63.
— H., geb. Jereslaw, Kaufm.-Wwe., (F. D. Arnheim), Vord. Vorstadt 21.
Arnhold, C., Tuchbereiter, Tuchmacherstr. 5.
— W., Tapezierer, Kneiph. Langgasse 22.
v. Arnim, Baron, auf Koppershagen, Landschaftsrath, Sackh. Kirchenstr. 24. (Abst.-Quart.)
Arnoldt, J., Hauptamtsdiener, Hint. Roßg. 62. a.
— Salz-Magazin-Wärter, Kalth. Str. 54.
Arnsberg, C. H., Briefträger, Sackh. r. Str. 86.
Aron, D., Goldarbeiter, Vord. Vorstadt 16.
— E. D., Rentier, Hint. Vorstadt 8.
Aronsohn, M., Kaufm., Hint. Vorstadt 55.
— M., Handelsmann, Magistergasse 59.
— H. Productenhändler, Vord. Vorstadt 72.
Aschkenase, L. H., Commissionair, Kneiph. Tränkgasse 11.
Aschmann, A., Steuerauffeher, Tragh. Kirchenstr. 1.
Asmus, H., Buchhalter, Löben. Markt 6.
Assmann, W., Stadtger.-Secretair, Klostergasse 4.
Astecker, G. E., Kaufm., (Propre-, Commissions- u. Speditions-Geschäft), Kneiph. Langgasse 25.
Astmann, C., Frl., Mühlengasse 9.
— E., Fräul., Mühlengasse 9.
Atzpodien, J., Mechanikus, Holzgasse 8.
v. Auer, W., Lieut. a. D., Grabenstraße 2.
— K., Lieut. im 3. Inf.-Regt., Vord. Roßg. 54.
— H., Gutsbesitzer, Französ. Str. 21.
— F., geb. v. Kleist, Generals-Wwe., Fließbrückenstraße 2. b.
— C., geb. Prenzel, Assessor-Wwe., Kathol. Kirchenstraße 5.
— H., geb. Müller, Major-Wwe., Französ. Str. 21.
— M., Fräul., Altroßg. Kirchenstraße 15.
Auerbach, C. G., Kaufmann, Banquier (F. J. S. Auerbach), Kneiph. Langgasse 57.
v. Auerswald, A., Fräul., Burgkirchenplatz 7.
— Th., Fräul., Burgkirchenplatz 7.
Augar, Ch., geb. Neumann, Secretair-Wwe., Königsstraße 96.
Augstein, J., Maurer, Sackh. 3. Wallgasse 5.
Augustin, H., Lackfabrik., Altst. Kirchenstraße 15.
Ausschwitz, J. D., Fuhrhalter, Nassen Garten 75.
Auft, C. F., Schuhmachermeister, Kneiph. Schuhgasse 18.

B

Baatz, J. B., Kaufm., Kneiph. Langgasse 45.
— A. F., Schuhmachermstr., Wassergasse 31.
— Fr., Schuhmachermstr., Unterrollberg 11.
Babinski, C., Stellmacher, Hint. Vorstadt 49. 50.
— M., geb. Manneck, Stellmacherwittwe, Sackh. r. Str. 49. 50.
Bach, M., Schuhmachermstr., Mittl.-Tragh. 2.
— A., Spediteur, Knochenstr. 31. 32.
Bacher, E., Apotheker, Münchenhofgasse 11.
— F., Weißgerbermstr., Steind. r. Str. 48.
Bachmann, H., Typograph, Hint. Tragh. 27.
— S., geb. Schlisch, Wwe., Entengasse 11.
Backe, M., geb. v. d. Goltz, Professor-Wittwe, Tragh. Kirchenstr. 70.
Badzies, J., Schuhmachermstr., 3. Fließstr. 15.
— G., Kaufm., Steind. r. Str. 90.
Bäcker, E., Schiffscapitain, Lizentgrabengasse 13.
Bäckler, F., Lohgerber, Tragh. Pulverplatz 5.
Bähr, C., Fleischermstr., Lizentstr. 1.
— L., Viehhalter, Alten Garten 59.
Bärwald, J., Maurermstr., Steind. r. Str. 98.
Bärwaldt, T., Landrentmstr., Neuen Markt 1.
Bäthke, J. C., Steueramwärter, Altst. Pulvergasse 11.
Bagantz, J. G., Nagelschmiedemstr., Vord. Roßgarten 23.
— L., Nagelschmiedemstr., Vord. Roßgarten 23.
— G. F., Student, Vord. Roßgarten 23.
v. Bagienki, E., Lieut. b. d. Garde-Landwehr, Löb. Langgasse 43.
Bagohr, G., u. Comp., Dampf-Chocoladen-Fabrik, Königsstraße 54. (Hauptniederlage: Mittel-Anger 24.)
Bahling, J., geb. Broscheit, Wwe., Löb. Markt 10.
Bahr, F. W., Kaufmann, Neuroßg. Kirchenstraße 32. 33.
— W. A., Riemermstr., Weißgerberstraße 6.
— C. W., Drechsler, Vorder-Anger 15.
— J. O., Drechsler, Mittel-Anger 27.
— F., geb. Riedel, Commissions-Rath-Wittwe, Bandschneidergasse 12.
Bajohr, F., Lehrer, Unter-Rollberg 11.
— J. A., Postsecretair, Drummstr. 32.
— J. F., Fleischermstr., Ziegelstraße 16.
— F. A., Viehhalter, Alten Garten 2.
— C., geb. v. Schikowski, Landrichter-Wittwe, Tragh. Kirchenstr. 55.
— L., geb. Seeck, Wwe., Löffelgasse 3.
Balk, A. W., geb. Herrmann, Wwe., Neuroßg. Kirchenstr. 2.
Ballo, M., Kaufmann, Vord. Vorstadt 82. 83.
— M. O., Kaufmann, Dr., Münzstraße 24. (F. Schimmelpfennigsche Tabacksfabrik Hay u. Ballo.)
Ballong, C., Postbote, Tragh. Kirchenstr. 7.
Baltrusch, J., Glasermstr., Burggasse 3.
— G., Thor-Controleur, Tragh. Thor-Expedition.
Baltzer, Chr., Kaufmann, Roßgärtn. Markt 7.
— C. L., Intend.-Secret. Mittel-Anger 11.
Balzer, L., Stellmachermstr., 2. Fließstr. 10.
— J. G., Schuhmacher, Magistrstr. 22.
— G., Stadtmusikus, Steind. r. Str. 106.
Balzereit, S., Kornmesser, Magistergasse 36.
Balzig, F., Kaufmann, Knochenstr. 29.
Bandelow, A., Kaufmann, Brodbänkenstraße 22. (F. Bandelow u. Pieau.)
Bandisch, C. E., Director des Königl. Großen Hospitals, Klostergasse 1.
— H., geb. Meyer, Director-Frau, Tragh. Kirchenstraße 59.
Bandlitz, J. H., Böttchermstr., Lizentgrabeng. 9.
— C., Böttchermstr., Sackh. 2. Wallgasse 4.
— L. C., Böttchermstr., Haberb. Neue Gasse 41.
— F. W., Böttchermstr., Roßg. Hintergasse 18.
Bandow, J., Landw.-Lieut., Feldmesser, Steind. Hintergasse 8.
— F., Schauspieler, Hint. Tragheim 26.
Banduhn, F., Stadtverord.-Bote, Hökergasse 15.
— E. G., Nadlermstr., Hökergasse 15.
— G., ehem. Bäckermstr., Jägerhofstr. 6.
— C. L., Schneidermstr., Wassergasse 39.
Bangel, Regier.-Bote, Badergasse 12.
Bank, W. E., Kaufmann, Schmiedestraße 3.
Bannasch, Gutsbesitzer auf Perkau, Kneiph. Langgasse 27. (Absteige-Quartier.)
— F., Gutsbesitzer, Steind. r. Str. 146.
— L., Riemermstr., Königsstraße 29.
— H., geb. Liedert, Wwe., Neue Grabenstr. 7. 8.
Bannert, W., Fräul., Hinter-Roßgarten 38.
Bannicke, J. G., Musikmeister, Hint. Vorst. 10.
Baranowski, F. W., Kaufmann, Weidendamm 3.
— H., Schneider, Schönbergerstraße 2.
Barbie, A. C., Rentier, Sackh. Hintergasse 28.
Bardeck, L., Schneidermstr., Sackh. Kirchenstr. 7.
— C., AG.-Kassenbote, Münzstraße 19.
v. Bardeleben, Baron, auf Rienau, Landhofmeisterstraße 5. 6. (Absteige-Quartier.)
— E., Portepée-Fähnrich, Landhofmeisterstr. 5. 6.
— D., geb. Prenzel, Major-Wwe., Vord. Roßg. 10.
Bardt, C. H., Schuhmacher, Altst. Langg. 42.
Barduhn, J., geb. Jordan, Wwe., Magisterstr. 37.
v. Bareire, A., Kaufmann, Hint. Lomse 15.
Barkley, H., Rentier, Lange Reihe 3.
Barnick, D. W., Rechnungsrath, Neuen Graben 21.
— H., Student, Neuen Graben 21.
Bartel, H., Maler und Metallschriftenfabrikant, Heumarkt 4.
— J., Fuhrhalter, Jakobsgasse 2.
— L. J., Seiler, Viehmarkt 9.
Bartels, Aug. Ferd., Kaufm (F. Vallette, Fischer, Henze & Comp.), Spedit.-, Commissions- und Verladungs-Geschäft, Agent des Memeler Dampfboots. Comtoir: Vordere Vorstadt 66. 67. Wohnung: Vordere Vorstadt 80. 81.
Bartelsohn, C. W., Schuhmachermstr., Steind. r. Str. 151.
Bartelt, H., Fräul., Lindenstr. 24.
Barth, A., Dr., prakt. Arzt, Hint. Roßgarten 63.
— G. B., Barbier, Schönbergerstr. 7.
— C. E., Gastwirth, Vord. Roßgarten 46. (Atelier für Daguerreotyp-Portraits.)
Barthes, J., Kanzlist, Domstr. 22.
Bartick, F. W., Destillateur, Hökergasse 34.
Bartisius, Cl., Reg.- und Stadtrath, Sackh. Hintergasse 16. 17.
— S., geb. Molde, Wwe., Unter-Haberberg 46.
Bartlau, G., Schankwirth, Steind. r. Str. 180.
— J., Schlossermeister, B bergasse 1.
— F., Bäckermeister, Junkerstr. 17.
— A., geb. Alt, Wwe., Holzstr. 10.
Bartsch, H., Reg.-Kassenbuchhalter, 1. Fließstr. 12.
— G., Fleischermstr., Unter-Haberberg 57.
— C. F., Schuhmachermstr., Steind. r. Str. 141.

Bartsch, J. W., Viehhändler, Unter-Haberberg 16.
— C. G., Schankwirth, Mittel-Anger 14.
— J., Pferdemäkler, Unter-Haberberg 27.
— C. D., geb. Kanter, Kaufm.-Wwe., Steind. r. Str. 38.
Basch, J. E., Tischlermstr., Kneiph. Tränkg. 12.
Baske, H., geb. Holderegger, Registrator-Wwe., Tragheimer Kirchenstraße 32.
Basse, D., geb. Main, Kaufmanns-Wwe., Tragheimer Kirchenstr. 77.
v. Batocki, s. Tortilowicz v. Batocki.
Battesch, F. W., Schuhmachermstr., Altst. Schuhgasse 8.
— D., geb. Prieskorn, Wwe., Altst. Schuhg. 8.
Baudusch, M., Posteonducteur, Kruggasse 1.
Bauer, C., Gastwirth, Altroßg. Predigerstr. 13. 14.
— Rud., Gensd'arm, Neuroßg. Kirchenstr. 8.
— C., geb. Reuter, Amtmanns-Wwe., Hint. Roßgarten 36.
— L., geb. Seek, Gutsbesitz.-Wwe., Königsstr. 53.
— W., geb. Rehländer, Wwe., Sackh. r. Str. 72.
v. Bauern, Divisions-Auditeur, Vord. Roßg. 60.
Baum, W., Kanzelist, Steindamm r. Str. 126.
Baumann, J. F., Portraitmaler, Domstraße 22.
— A., Kaufmann, Viehmarkt 23.
Baumdecker, E. Privatsecret., Mitt.-Tragh. 20.
Baumgart, F., Schneider, Altst. Bergstr. 4.
— L., geb. Weinstein, Rittmeister-Wwe., zweite Fließstraße 4. 5.
Baur, C., Kaufmann, Hint. Vorstadt 11.
Baurath, Fr., Fräulein, Theaterplatz 2.
Beckenstein, Ch., geb. Lange, Stadtraths-Wittwe, Neue Grabenstr. 21.
Becker, G. E., Geh. Justizrath, Commerzien- und Admiralitäts-Rath, Commissarius der Königl. Haupt-Bank und Justitiar des hiesigen Bank-Comtoirs, Vorder-Roßgarten 32.
— G., Justizrath, Divisions-Auditeur, Französische Straße 17.
— C. L., AG.-Registrator, Jägerhofgasse 6.
— C., Kaufmann, Altst. Holzwiesenstraße 7. a.
— R., Kaufmann, Neustadt 2.
— Fr., Kaufmann, Hint. Vorstadt 15.
— E., Kaufmann, Koggengasse 6.
— L., Kaufmann, Kneiph. Langgasse 50.
— A. T., AG.-Registratur-Assistent, Vorder-Roßgarten 32.
— A., Post-Assistent, Sackh. Kirchenstr. 6.
— H. D., Calligraph, Bergplatz 13.
— G., Lehrer, Sackh. Kirchenstr. 6.
— A. C. J., Student, Jägerhofgasse 6.
— R., ehem. Gutsbesitzer, Jägerhofstr. 7.
— G., Klempnermeister, Brodbänkenstraße 15.
— F., Kürschnermeister, Heiligegeistgasse 5.
— J. F., Bäckermeister, Unterlaak 15.
— F. W., Böttchermeister, Monkengasse 32.
— J. G., Böttchermeister, Mühlengasse 12.
— J. H., Böttchermeister, Haberb. Neue Gasse 12.
— E. W., Böttchermeister, Hintere Vorstadt 72.
— H. A., Büchsenschmidt, Hintere Vorstadt 3.
— M., Handelsmann, Hintere Vorstadt 55.
— M., geb. Meyer, Wwe., Münchenhofgasse 4.
— H., geb. Kahnert, Rendanten-Wwe., Sackh. Kirchenstraße 6.
— N., geb. Freundt, Wwe., Löben. Langgasse 6.
Beckherrn, E., Kanzleirath und Stadtger.-Secret. Tragheimer Kirchenstraße 49.
— R., AG.-Referendar, Tragh. Kirchenstr. 49.
Beckherrn, C., Portepee-Fähnrich, Sackh. Kirchenstr. 6.
Beckmann, A., Schuhmacher, Monkengasse 34.
Bekow, F., Tischlermeister, Hinter-Anger 5.
Beeck, J., Uhrmacher, Steindamm r. Str. 100.
— J. E., Glaser, Unterhaberberg 56.
— B., Schuhmachermstr., Oberrollberg 8.
— E., Schuhmachermstr., Altst. Pauperhausgasse 4.
— J. D., Schlossermeister, Roßg. Hinterg. 20.
— J. H., Schlossermeister, Brodbänkenstr. 14.
— F. G., Maler, Heiligegeistgasse 8.
— C. A., Fleischer, Nassen Garten 58.
— J. Gefängenwärter, Theaterplatz 3. 4.
Beelke, F., Registrator a. D., Landhofmeisterstr. 12.
Beer, M. E., Banquier und Hauptagent der Berlinischen Land- und Wasser-Transport-Versicher.-Gesellschaft, Kneiph. Langgasse 15.
— B., Student, Altst. Markt 14.
Beerwald, M., Kaufmann, Vordere Vorstadt 56.
— Z. A., Kaufmann, Vordere Vorstadt 56.
Beggerow, A. W., Drechsler, Köttelgasse 6.
Behnert, Fr., Schankwirth, Fleischbänkengasse 3.
Behr, Simson, Kaufmann, Vordere Vorstadt 2.
— J., Orchestermitglied, Sackh. r. Str. 67.
— F., Schneidermeister, Hint. Tragheim 19.
— E., Commissionair, Vordere Vorstadt 4.
— Adelh., Fräul., Weißw.-Handl., Junkerstr. 5.
v. Behr, H., Lehrer, Altst. Bergstr. 13.
— H., geb. Tobien, Oberamtm.-Wwe., Bergplatz 7.
Behrend, Ch., Fuhrhalter, Altroßg. Predigerstr. 6.
Behrendsen, A., Landschaftsmaler, Sackh. r. Str. 83.
Behrendson, M., Handelsmann, Heiligegeistgasse 4.
Behrendt, F., Kaufmann und Agent der Feuerversicherungs-Anstalt Borussia, Schloßteichsgasse 2.
— H., beritt. Steueraufseher, Nassen Garten 58.
— Jos., Kaufmann, Neue Grabenstr. 20.
— Jos., Student, Altst. Langgasse 36.
— J. F., Schuhmachermstr., Weißgerberstraße 22.
— A., AG.-Kanzlist, 1. Fließstraße 17.
— C. L., Tischlermeister, Hint. Vorstadt 55.
— Joh., Sattlermeister, Mittel-Tragheim 27.
— W., geb. Becker, Dr.-Wwe., Königsstraße 38.
— E., geb. Reitenbach, Wwe., Sackheim, 2. Wallgasse 7.
Behrens, Chr., Kaufmann und Gasthofbesitzer (zum Palmbaum), Steind. r. St. 134.
Behrenz, F., Kaufmann, Sackh. Hintergasse 43.
— E., Kaufmann, Altst. Holzwiesenstr. 7. b.
Behring, W., Krugwirth, (Rother Krug) Heumarkt 5.
— F., Viehhalter, Altroßg. Kirchenstraße 25.
— G., Schmiedemstr., Schnürlingsgrabengasse 8.
— F. E., Tischlermeister, Sackh. r. Str. 87.
Behringer, W. C., geb. Tischer, Miethsfrau, Tuchmacherstraße 19.
Beilschmidt, Th., Lehrer, Hinter-Roßgarten 26.
— F., Postbote, Hint. Vorstadt 31.
Beinlich, M., geb. Hahn, Justizraths-Wwe., Hinteranger 10.
Beister, Chr., pens. Schloßwagenmeister, Schloßhof.
Bekier, C., Schneidermstr, Löben. Langgasse 33.
Bekmann, H., Student, Tragh. Kirchenstr. 49.
Belau, Th., Kaufmann, Tragh. Kirchenstr. 69.
— A., geb. Feinholz, Kaufmanns-Wwe., Oberlaak 6.
Belger, C., Restaurateur in der Gambrinushalle, Tuchmacherstraße 1. 2.
Belitzki, F., Musiker, Altroßg. Kirchenstr. 20.
Belke, C. E., Feldmesser, Altst. Schuhgasse 14.

Belke, E., Glöckner, Poststraße 6.
Bellert, C., Regier.-Bote, Löben. Markt 11.
Bellgardt, A., Secretair, Alten Graben 20.
— R. C., Schuhmacher, Hint. Vorstadt 57.
— C. W., Maurer, Unter-Haberberg 44.
— J. F., Maurer, Alten Garten 5.
— H., Maurer, Alten Garten 19.
— E., Viehhalter, Nassen Garten 42.
— J. G., Viehhändler und Fuhrmann, Nassen Garten 53.
— C. A., Fuhrhalter, Alten Garten 51.
— J. C., Hauseigenthümer, Ober-Haberberg 73.
— L., geb. Petter, Wwe., Alten Garten 51.
— L., geb. Wirth, Fischer-Wwe., Unter-Haberberg 89.
v. Below. G., General-Lieut., Mittel-Tragh. 12. 13.
— A., Rittmeister im 3. Küraff.-Regt., Vorder-Roßgarten 31.
— A., geb. v. Suter, Generals-Wwe., Vorder-Roßgarten 51.
— F., geb. v. d. Goltz, General-Lieutenants-Wwe. Steindamm r. Str. 115. 116.
— C., geb. v. Dönhoff, Gutsbesitzerfrau, Mittel-Tragheim 12. 13.
Bender, C. L., Dr., Oberlehrer, Steindamm rechte Straße 47.
— H., Mühlenbesitzer, 3. Fließstraße 2.
— C. L., Tischlermstr., Lange Reihe 3.
Bendon, J., Kaufmann, Junkerstraße 5.
Bendratis, J. J., Böttchermstr., Poln. Gasse 24.
Bendrow, C., Regier.-Supernumerar, Steindamm r. Straße 41.
Benedikt, C., Fleischermstr., Tragh. Kirchenstr. 43.
Benjamin, R., geb. Simon, Wwe., Kneiph. Langgasse 45.
Bennefeldt, H., Schuhmacher, Vorderlomse 10.
Benning, A. F., Regierungs-Bureau-Assist., Unterhaberberg 13.
Benrowitz, J., Regierungs-Bote, Schloßhof.
Bensemann, S., Buchhalter, (Procurist von Oppenheim und Warschauer), Kneiph. Langgasse 10.
— F., Fräul., Vord. Vorstadt 9.
Benter, J. G., Eigenthümer, Nassen Garten 5.
Bentheim, W. E., Kaufmann, Vord. Vorstadt 77.
Berdau, F., Kaufmann, Sackh. r. Str. 123.
— C., Schneidermstr., Altst. Schulgasse 7.
Berdrow, Regier.-Supernum., Steind. r. Str. 41.
Berent, Heinr., Kaufmann (Getreide- und Commissionsgeschäft), Koggenstraße 37.
— F., geb. Becker, Kaufmanns-Wwe., Strohmarkt 3. 4.
Berg, O., Königl. Schwed. und Norw. Consul für Ostpreußen, Kai 9.
— Carl, Gastwirth, Neue Grabenstraße 9.
— J. F., Freiwohner, Fleischbänkenstraße 35.
— R., Schiffscapit., Insel Venedig 4.
Berganzki, J., Buchhalter, Kneiph. Langgasse 30.
Bergau, A. F., Lehrer, Knochenstraße 1.
— C. H., Post-Conducteur, Neuroßgärter Kirchenstraße 40.
— F. W., Tischlermstr., Reibnitzergasse 2.
Bergen, C., Bäckermeister, Holzgasse 5.
— C., Pfarrer, Steind. r. Str. 132.
v. Bergen, G., Geh. Regier.-Rath, Löben. Markt 5.
— B., Referendar, Löben. Markt 5.
Berger, F. W., Tischler, Altst. Hofgasse 2.
— R. N., Kaufmann, Löben. Markt 4.
— A., geb. Neumann, Wwe., Altst. Schuhgasse 5.
Bergien, A. F., Fuhrhalter, Nassen Garten 14.
Bergmann, F., Fuhrhalter, Unter-Haberberg 32. 33.
— J. C., Eigenthümer, Nassen Garten 61.
— F. W., Schuhmacher, Mittel-Tragh. 34.
v. Berkefeld, O., Student, Klostergasse 15.
v. Berken, J., Fräul., Sackh. Kirchenstr. 11.
Berkowski, R., Buchbinder, Badergasse 13.
— Atelier für Daguerreotyp-Portraits, Mittel-Anger 6.
— F., Schankwirth, Brodbänkenstr. 29.
Berliner, M. J., Kaufmann, Vordere Vorstadt 34.
Bernecker, Christ. Ferd., Kaufmann, (F. C. F. Bernecker), Lizentstraße 4.
— Carl Ferd., (F. wie vorstehend), Lizentstraße 4.
— J. L., Kaufmann, Unterlaak 21.
— G., Destillateur, Hinter-Roßgarten 14—16.
— Adolf, Kaufmann, Koggenstraße 15.
— L. F., Weinküfer, Löben. Langgasse 17.
Berneicke, E., Schankwirth, Vorder-Lomse 8.
Bernhard, L., Dr., ord. Lehrer an der Löb. höhern Stadtschule, Tragh. Pulverstr. 11.
— A., geb. Possern, Justizamtmanns-Wwe., 1. Fließstraße 4.
— R. E., Registrator, Hundriesergasse 2.
Bernhardi, J. G., Secretair der Börsenhalle, Magisterstr. 68. 69.
— L. R., Dr., Medizinal-Assessor, prakt. Arzt, Löben. Hospital 1.
Bernhardt, A., Commissionair, Steind. r. Str. 65.
— H., geb. Ritter, Justizamtmanns-Wwe., Hint. Vorstadt 52.
— M. E., geb. Bischoff, Wwe., Anger 1. Speicherquergasse 3. 4.
Bernhardy, L., ehem. Conditor, Steind. r. Str. 73.
Bernstein, J. L., Kaufmann, (F. Bernstein & Lichtenstein), Vord. Vorstadt 78. 79.
— M. L., Kaufmann (F. M. L. Bernstein u. Co.), Schmiedestraße 5.
— O., Werkführer, Schmiedestraße 5.
— L., Mützenfabrik, Schönbergerstr. 4.
Bernutatis, F. E. L., Handschuhmacher, Köttelgasse 1.
Bertram, B., Schuhmachermstr., Kneiph. Schuhgasse 26.
— J. Ch., Magistratsbote, Kneiph. Holzwiesenstraße 10.
— J. G., Kassenbote, Rosengasse 21.
— E., Opernsänger, Mittel-Tragh. 14.
— A., geb. Schultz, Registr.-Wwe., Königsstr. 38.
— H., Fräulein, Weißgerberstr. 1.
Bertsch, G., Conditor, Kneiph. Schuhgasse 13.
Berwien, W., Schneider, Vord. Vorstadt 11.
Besch, A., Kaufmann, Viehmarkt 4.
— O., Kaufmann, Neuen Markt 4.
— W., Prem.-Lieut. a. D., Kalth. Str. 16.
— F., Schneider, Alten Garten 54.
— J., geb. Traber, Justizrath-Wwe., Kalth. Str. 29.
Bessel, Jul., Steinsetzmstr., Königsstr. 96.
— F. C., Schneider, Löb. Kirchhofsgasse 1.
— J. H., geb. Hagen, Geheimraths-Wwe., Junkerstraße 3.
— O., geb. Behrend, Wwe., Alten Garten 15.
— C., geb. Kaufmann, Hebamme, Landhofmeisterstraße 13.
— C., geb. Ellmann, Wwe., Vord. Roßgarten 65.
v. Besser, Regierungsrath, Junkerstr. 5.
— O., Major, Kalth. Str. 24.
Besteck, W., Steueraufseher, Sackh. Kirchenstr. 22
Bethge, J., Drechsler-Wwe., Hint. Vorstadt 55.

Bethke, C. W., Zinngießer, Hint. Vorstadt 55.
— F., Gastwirth u. Sterbek.-Collect., Lizentstr. 15.
— A., geb. Schröder, Calculator-Wwe., Steind. r. Straße 20.
Bethmann, C., Schauspieler, Tragh. Pulverg. 8.
Beuth, J., Magazin-Assist., Oberhaberberg 17.
— A., Schneider, Walsche Gasse 1.
Beuthin, J., Schuhmachermstr., Altst. Schuhg. 6.
— C. L., Mechanikus, Fleischbänkenstraße 37.
Beutler, G., Hauptamts-Diener, Altroßg. Kirchenstraße 16.
Bewer, W., Zirkelschmiedemstr., Tuchmacherstr. 15.
— H., Bäckermstr., Altst. Markt 20.
Bey, J., sen., Schneidermstr., Altst. Schulg. 9. 10.
— J. G., Schneidermstr., Altst. Bergstraße 19.
Beyer, C., Lederfabrikant, Sackh. r. Str. 70.
— H., Schauspieler, Altst. Kirchenstr. 1.
— C. L., Schuhmacher, Haberb. neue Gasse 27.
— S., Höcker, Badergasse 11.
— F., geb. Schiel, Wwe., Hadergasse 7.
v. Biberstein, M., Lieut., Sackh. Hintergasse 23.
Bieber, F., Schuhmacher, Bosengang 1.
Biegon, E., geb. Siebrand, Secretair-Wittwe, 1. Fließstraße 15.
Biehler, F., Maurermstr., Aeltermann u. Hospital-Assessor, Hint. Vorstadt 37. 38.
— H. R., Schloßmaurermstr., Vord. Roßg. 55.
Biendarra, W., AG.-Referendar und Häuser-Administrator (Agent der Preuß. National-Versicherungs-Gesellschaft), Altst. Markt 21.
Bienko, Heinr., Kaufm., Neustadt 1.
— Otto L., Kaufm., Kai 12.
Bienwaldt, G., Lehrer, Torfmarkt 2.
Bierkant, E., Schneidermstr., Münchenhofplatz 13.
— A., geb. Gensky, Wwe., Tragheimer Kirchenstraße 35.
Bierkau, J., Fleischermstr., Oberhaberberg 35.
Biermann, O., Pred.-Amts-Candidat, Fleischbänkenstraße 35.
— A., Typograph, Holzgasse 11.
— Fr., Postsecretair, Fleischbänkenstr. 24.
— H., Student, Fleischbänkenstr. 24.
— C., geb. Hoffmann, Wwe., Königsstraße 38.
Bildszus, Polizei-Diener, Mittel-Anger 13.
— D., Schuhmachermstr., Altst. Langgasse 70.
v. Billerbeck, F., geb. v. Stutterheim, Major-Wwe., Fließbrückenstraße 2.
Billig, C. L., Töpfermstr., Steind. r. Str. 158.
— L., Feldmesser, Domstraße 3.
— M., geb. Kloß, Wwe., Fleischbänkenstr. 24.
Bils, F., Lieut. a. D., Zeichenlehrer, Höckerg. 35.
Binatius, W., geb. Fabian, Wwe., Münzstr. 22.
Bindig, C. R., Schankwirth, Hadergasse 6.
Birnbaum, J., geb. Manthee, Schmiedemstr.-Wwe., Unterhaberberg 43.
Birth, J. J., Maler, Leinwebergasse 23.
Bischof, W., Kornmesser, Torfmarkt 3.
Bischoff, L., Tischlermstr., Sackh. r. Straße 83.
— E., Tischler, Königsstraße 40.
— Wallmeister, im Unter-Kupferhammer.
Bisholz, R., Schankwirth, Sackh. 3. Wallgasse 52.
Bittcher, C., Rentier, Köttelgasse 8.
Bittrich, J. C. & Söhne, Kaufleute u. Inhaber einer Zuckersiederei, Brückenstr. 4.
Bittrich, G. C., Kaufm., Commerzien- und Admiralitätsrath (F. wie vorstehend) Brückenstr. 4.
— J. E., Kaufm., Geh. Commerzien- u. Admiralitätsrath, Obervorsteher der Kaufmannschaft, (F. wie vorstehend), Synagogengasse 7.
Bittrich, C., jun., Kaufmann, (F. wie vorstehend), Brückenstraße 4.
— J. J., Buchbinder, Reibnitzergasse 3.
Blättermann, H., Lehrer, Litth. Schulgasse 1.
Le Blanc, C. O., Buchhalter, Altst. Langg. 40.
— L., Oekonom, Altst. Kirchenstr. 4.
— A. M., geb. Kuhn, Kaufm.-Wwe., (F. G. Le Blanc), Inhaberin einer Oelraffinerie, Altst. Kirchenstraße 4.
Blanck, J. H., Glaser, Tuchmacherstraße 15.
— F. F., Buchbinder, Kneiph. Hofgasse 15.
Blancknagel, Fr., Schneidermeister, Löben. Langgasse 13.
Blandien, H., Lehrer, Altst. Langgasse 68.
Blankenberg, J. P., Viehhalter, Alten Garten 23.
Blankenstein, F. A., Zimmermann, Nassen Garten 66.
St. Blanquart, A., Sprachlehrer, 1. Monkenquergasse 4.
— W., Buchhalter, Kneiph. Langgasse 23. 24.
Blechschmidt, J., geb. Gregor, Controleur-Wwe., Hint. Roßgarten 34.
— H. C., geb. Kain, Rendanten-Wwe., Altroßg. Predigerstr. 16.
— W., Fräul., (Vorsteherin einer Privat-Töchterschule). Sackh. Kirchenstr. 19.
Blell, A. J., Kaufmann, Brodbänkenstraße 31.
Blendinger, F. J., Miethsfrau, Mühlenberg 13.
Bleski, J., geb. Leuchner, Major-Wwe., Vordere Vorstadt 10.
Bley, J. B., Bäckermstr., Vordere Vorstadt 57.
Blittkowski, D., geb. Frisch, Herbergswirthin, Oberrollberg 13.
Block, C. H., Schuhmachermstr., Entengass. 11.
— J., Castellan, Poststr. 15.
Blöch, C. L., pens. Botenmeister, Weißgerberstr. 14.
— F. A., Student, Weißgerberstr. 14.
— F., Polizei-Diener, Alten Garten 58.
Blöcklein, A. E., Schankwirth, Roßg. Hinterg. 14.
Blödhorn, B., Rentier, Kathol. Kirchenstr. 8.
Blöß, F. W., Polizei-Sergeant, Viehmarkt 16.
v. Blomberg, E., geb. Bernies, Major-Wwe., Steind. r. Straße 30.
Bludau, C., Eigenthümer, Alte Reiferbahn 8.
Blümke, E., Böttcher, Hint. Vorstadt 64.
Bluhm, J. G., ehem. Kaufmann, Haberberg Neue Gasse 2.
— S., Kaufm., Schmiedestr. 14.
— M., Kaufm., Schmiedestr. 14.
— J. C., Bäckermstr., 3. Fließstr. 19.
— J., Schlossermstr., Badergasse 7.
— J. P., Schuhmachermstr., 1. Monkenquerg. 28.
Blum, W., geb. Riechert, Höker-Wwe., Sackh. r. Straße 20.
Blume, G., Stiefelfabrikant, Französ. Straße 5. u. Weißgerberstr. 14. 15.
Blumenthal, Fr., Schuhmacher, 1. Fließstr. 1.
— J. R., Schmiedemstr., Sackh. r. Straße 86.
— A., Kürschner, Schönbergerstr. 6.
— M., geb. Dewitz, Kaufm.-Wwe., Wassergasse 6.
v. Blumenthal, L., geb. v. Tiedemann, Hauptm.-Wwe., Vorder-Roßgarten 37.
Blumner, J., Kaufm., Krämergasse 1.
Bober, C., ehem. Bureau-Assist., Neuen Markt 23. 24.
Bobeth, G., Fleischer, Löben. Langgasse 50.
— D. G., Zimmermann, Nassen Garten 32.
— C. A., Frachtfuhrmann, Nassen Garten 35. b.

Bobeth, C. F., Kirchendiener, Sackh. Kirchenstr. 17.
— M., geb. Thiel, Höker-Wwe., Burgstraße 7.
Bobrick, F., Tribunalsrath-Wwe., Drummstr. 31.
Boccard, J., Prorector an der franz. Töchterschule, Bergplatz 15.
Bock, J. G., Briefträger, Haberberg neue Gasse 11.
— A., geb. Schimmelpfennig, AG.-Raths-Wwe., Ziegelstr. 9.
Bockelmann, F., Schuhmachermstr., Vorstadt, Hospitalsstraße 6.
— E. F., Sterbekassen-Collecteur, Nassen Garten 81.
— J. F., Schuhmacher und Schankwirth, Sackh. Kirchenstraße 1.
Bocksning, Lieut. a. D. u. Stadtger.-Supernum., Steind. Alte Gasse 23.
— S., geb. Schadwinkel, Wittwe, Steind. Alte Gasse 23.
v. Bodelschwingh, Ober-Regierungs-Rath, Theaterstraße 6—8.
Boden, T., Restaurateur, Münzstraße 9.
— A., Kaufm., Münzstraße 9.
Bodschinski, J., Bäckermstr., Todtengasse 8.
Bodzun, W., Lehrer, Sackh. Kirchenstraße 24.
— B., geb. Huck, Secretair-Wwe., Sackh. Kirchenstraße 24.
Böge, A., Fräul., Magistergasse 5.
Böhling, J., Maler, Altroßg. Kirchenstraße 2.
— Kanzlei-Secretair, Schloßteichsgasse 2.
Böhm, F. C. A., Stadtbaurath, Insel Venedig 1.
— F. W., Kaufm., Commerzien- und Admiralitätsrath, Neue Dammstraße 7.
— F., Major a. D., Jägerhofstraße 7.
— F. W., Regier.-Conducteur, Magistergasse 11.
— F., Gutsbesitzer, Tragh. Kirchenstr. 76.
— L., Portraitmaler, Altst. Langg. 61.
— H., Referendar, Tragh. Kirchenstr. 49.
— E., Zimmermstr., Kneiph. Holzwiesengasse 20.
— H., Tischlermstr., Fließquergasse 4.
— J. G., Schlossermstr., Tragh. Kirchenstr. 59.
— J. C., Bäckermstr., Sackh. r. Str. 98.
— F. W., Gensd'arm, Kaplansgasse 3.
— W., geb. v. Kinsky, Zimmermstr.-Wwe., Magisterstraße 41.
— D., geb. Captuller, Wwe., Tragh. Kirchenstraße 49.
— A. R., geb. Radtke, Zinngießer-Wittwe, Altst. Langgasse 28.
— M., geb. Volpi, Inspect.-Wwe., Kl. Dompl. 14.
Böhme, A., Regier.-Haupt-Kassen-Buchhalter, Altroßg. Predigerstr. 8. 9.
Böhmer, G. D., Kaufm. und Buchdruckereibesitzer, Brodbänkenstr. 23.
— L., ehem. Gutsbesitzer, Neuroßg. Kirchenstr. 10.
Böhnhardt, G., Goldarbeiter, Altst. Langgasse 18.
— L., Gastwirth, Altroßg. Predigerstr. 24.
— G., Trödler, Münzstr. 20.
Böhnke, G., Lederhändler, Altst. Langgasse 35.
— C. G., Tapezier, Sackh. Hintergasse 28.
— R., Maler, Sackh. Kirchenstr. 1.
— J. G., Fuhrhalter, Nassen Garten 128.
— J., Schuhmachermstr., Magisterstraße 61.
— Ch., Viehhalter, Oberhaberberg 50.
— J. F., Viehhalter, Nassen Garten 118.
— J. C., geb. Pauli, Stadtraths-Wwe., Brandenburger Thorstraße 7.
— C., geb. Schwartz, Oekonomie-Commissionair-Wwe., Sackh. Kirchenstr. 12.
Bölicke, F., Coiffeur, Schmiedestraße 2.
Bölitzki, A., Postschreiber, Altroßg. Predigerstr. 20.
Böltje, J. H., Maler, Königsstraße 64.
Bönig, J., Cantor, Kathol. Kirchenplatz 4.
Bönigk, R., Student, Wassergasse 26.
Börnstein, L., Kaufm. (F. Gebr. Börnstein), Kneiph. Langgasse 5. (Strickgarnfabrik, Bleiche u. Färberei, Unterhaberberg 93. 94.)
— C., geb. Perlbach, Wwe., Kneiph. Langgasse 52.
Böttcher, F. W., Fleischermstr., Vord. Roßgart. 8.
— J., Lieut. a. D. u. Stadtgerichts-Botenmeister, Polnische Gasse 6.
— F., Typograph, Steind. r. Str. 9. b.
— R., Student, Vorder-Hufen 8.
— G., Hilfsarbeiter b. d. Intend., Wassergasse 38.
— F. W., Theaterarbeiter, Viehmarkt 8.
— J., Schankwirth, Knochenstraße 12.
— C. L., Seiler, Hinter-Roßgarten 17.
— F., Tischler, Altst. Bauhofsgasse 1.
— W., geb. Reimann, Kaufm.-Wwe., Königsstr. 38.
— C. E., geb. Bartsch, Vorsteherin einer Privat-Töchterschule, Vord. Roßgarten 42.
— Ch., geb. Hafke, Wwe., Nassen Garten 114.
— J., geb. Wecker, Wwe., Lizentgrabengasse 10.
Böttticher, C. G., AG.-Referend., Vord. Roßg. 42.
Bogdan, F., Major a. D., Münzplatz 4.
Bogrehn, H. C., geb. Göttlich, Rentier-Wwe., Sackh. r. Str. 61.
Bogusath, F., Kaufm., Klostergasse 16.
v. Bohlen, P., Oberst-Lieut. a. D., Tragh. Pulverstraße 9.
Bohlius, J. L., Schneidermstr., Löb. Langgasse 17.
Bohn, A., Schneider, Roßg. Hintergasse 24.
— G., Billeteur, Kalthöf. Str. 20.
— H., Student, Altst. Kirchenstr. 15.
du Bois, A., Polizei-Sergeant, Mittel-Tragheim 24.
Bolien, E., Tischlermstr., Hint. Roßgarten 31.
Boll, C., geb. Breitenbach, Wwe., Badergasse 15.
— D., geb. Lackner, Controleur-Wwe., Magisterstraße 56.
Bollig, H., Typograph, Grabengasse 1.
v. Bolschwing, Lieut. im 1. Landwehr-Regiment, Münzstraße 16.
— C., geb. Fleiß, Landraths-Wwe., Münzstr. 16.
Bolz, J. G., Lohndiener, Alte Reiferbahn 2.
Bombien, C., Ackerwirth, Unter-Haberberg 18.
— J. F., Schneider, Monkengasse 5.
— F. O., Handschuhmacher, Monkengasse 5.
Bon, J. H., Verlags-Buchhändler, Franz. Str. 9.
Bon's Buch- und Musikalien-Handlung (Pfitzer & Heilmann), Franz. Str. 14. 15.
Bon, A., Oberlehrer, Steind. Hintergasse 7.
— Fr., Fräul., Münzstr. 10. 11.
Bonander, C., Kaufm., Königsstr. 23.
Bonneck, M., geb. Förster, Wwe., Stritzelgasse 14.
Borbe, F. A., Kaufm., Fleischbänkenstraße 22.
Borchard, D. P., Kaufm., Brodbänkenstraße 1.
— J., geb. Jordan, Pedell-Wwe., Kl. Domplatz 2.
Borchardt, R., Lotterie-Einnehm., Knochenstr. 27. 28.
— J., Kaufmann (Getreide- u. Spiritus-Handel), Kneiph. Langgasse 58.
— Jul., Kaufmann (Galanterie-Waaren-Handlung), Altst. Langgasse 88. 89.
— W. J., Kaufmann, Hint. Vorstadt 48.
— J., Schneidermstr., Magistergasse 42.
Borchert, E. L., Lehrer, Sackh. 3. Wallgasse 7. 8.
— E. F., Regier.-Haupt-Kass.-Schreiber, Monkengasse 14.
— F., Rendant, Poln. Gasse 6.

Borchert, C., Postbote, Mühlengasse 18.
— F., Postbote, Monkengasse 29.
— Steueranwärter, Knochenstr. 5.
— C., Schauspieler, Sackh. Kirchenstr. 7.
— G., Schneidermstr., Monkengasse 14.
— Chr., Tischlermeister, Sackh. Mittelgasse 16.
— D. F., Tischlermstr., Landhofmeisterstr. 3. 4.
— Ch. F., Getreide-Commissionär, Oberhaberb. 16.
— C. A., Gefangenwärter, Neustadt 3.
Borck, E. G., Cand., Altst. Schuhgasse 6.
v. Borcke, Steueraufseher, Steind. alte Gasse 15.
— H., Oekonom, Tragh. Kirchenstr. 24.
— A., geb. v. Salleska, Generals-Wwe., Tragh. Kirchenstr. 24.
Boretius, G., Regier.-Rath, Altst. Bergstr. 13.
— E., geb. Seligo, Wwe., Altst. Bergstr. 12. 13.
— A., Secretair-Wwe., Hökergasse 34.
Borgien, G., Lehrer, Unter-Rollberg 11.
Borgfeld, L., Dr. d. Phil., Bergplatz 7.
Bork, A., geb. Meyer, Pfarrer-Wwe., Steindamm r. Str. 35.
Borkenhagen, F., Conditor, Münzstraße 1.
Borm, W., Commissionär, Altst. Langgasse 50.
— G., Reifschlägermstr., Ausfallthorgasse 12.
— A., Glockengießer, Bandschneidergasse 5.
— T., geb. Seeck, Wwe., (Hökerei), Unterhaberberg 51.
Bormfeldt, A., Particulier, Altst. Langgasse 72.
Bormkeßler, P., Schankwirth, Magistergasse 60.
Born, Steueraufseher, Schafgasse 3.
— H., Lehrer im Blindeninstitut, Unterhaberberg 14.
— C. L., Handschuhmacher, Kneiph. Schuhg. 15.
— J., Schneidermstr., Rosengasse 18.
— H., geb. Rakau, Wwe., Altst. Langgasse 61.
— A., geb. Uvis, Wwe., Altst. Markt 1.
Bornement, M. E., Fräul., Jägerhofstr. 3.
Bornholz, K. C., Töpfermstr., Steind. r. Str. 152.
Bornowski, Rechts-Candidat, Kai 16.
Bornträger, Gebr., Verlags-Buchhandlung, Franz. Str. 23.
— F., Stadtrath, Buchhändler (F. Gebr. Bornträger), Franz. Str. 23.
— W., Buchhändler, Poststraße 13. Wohnung: Sackh. Hintergasse 11.
— L., Maler, Kathol. Kirchenstr. 3.
— El., geb. Dorn, Wwe., Kathol. Kirchenstr. 3.
Bornträgersche Sortiments-Buchhandlung (Tag & Koch), Franz. Str. 1.
Bornuß, F. W., Stuhlmacher, Kruggasse 10.
Borowski, E., Theaterkassirer, Altst. Kirchenstr. 14.
— C. L., Tischlermstr., Kalthöffsche Str. 22.
— J., AG.-Kanzlist, Altroßg. Predigerstraße 19.
— J. G., Zeugschreiber, im Fort Friedrichsburg.
— J., Fleischer, Oberhaberberg 59.
— E., geb. Tenzer, Calculator-Ww., 1. Fließg. 12.
— J., geb. Laudien, Wwe., Altst. Kirchenstr. 14.
— H. L., geb. Brockmann, Ww., Oberrollberg 7.
Borrmann, H., Inspector, Oberhaberberg 2.
Borschel, F. L., Steueraufseher, Sackh. r. Str. 76.
Borthwick, B., ehem. Kaufm., Kronenstraße 17.
Boruttau, C., Particulier, Sackh. r. Str. 104.
Both, C. H., Fortificat.-Schreiber, Mittel.-Tragheim 25.
— R., Lohndiener, Oberrollberg 20.
Bourbiel, Stadt-Haupt-Kassen-Buchhalter, Schmiedestraße 2.
Boy, B., Höker, Walsche Gasse 1.
Boy, F., Buchbinder, Holzgasse 2.
— L., Drechsler, Neuroßg. Kirchenstr. 43.
— F. J., Thierarzt, Alten Garten 40.
— A. E., geb. Plehn, Schuhmacher-Wwe., Alten Garten 35.
Boywaß, C. L., Schankwirth, Löben. Oberbergstraße 16.
v. Brabender, H., Hauptmann bei der Artillerie-Viehmarkt 25.
Brachvogel, J., Drechslermstr., Hint. Roßg. 60. a.
— F., Drechslermstr., Sackh. r. Str. 6.
Bräder, J. G., Bernsteinarbeiter, Steindamm rechte Str. 54.
Brähme, C. H., ehem. Gutsbesitzer, Ober-Laak 11.
Brämer, C., Barbier, Hökergasse 5.
— C. D., Schneider, Altst. Bergstraße 20.
Bräntlein, J. G., Gärtner, Stritzelgasse 4.
Bräse, F. A., Gensd'arm, Sackh. r. Str. 21.
Bräuer, J. E., ehem. Schuhmachermstr., Viehm. 10.
Bräuheiser, J. A., Schneidermeister, Weißgerberquergasse 2.
Bräutigam, A., geb. Knorr, Kaufmanns-Wittwe, Koggenstraße 17. 18.
— J., Schankwirth, Vorst. Hospitalgasse 21.
Brandner, E., Gärtner, Mitt. Tragh. 33.
Brandstätter, A., Zimmermstr., Sackh. r. Str. 92.
— J., Hauseigenthümer. Sackh. 3. Wallgasse 16.
Brandt, W. L., Kaufmann, Neuroßg. Kirchenquergasse 7.
— H., Candidat, Kneiph. Langgasse 48.
— E., Student, Bandschneidergasse 12.
— A., Post-Eleve, Fleischbänkenstr. 27.
— E., Schneider, Mittel-Anger 17.
— C. L., Schneidermstr., Löben. Markt 14.
— C., Nadler, Kruggasse 13.
— Ch., Handschuhmachermstr., Burgstr. 9.
— F., Möbelpolirer, Wilhelmsgasse 7.
— J. G., ehem. Prediger, Sackh. Mittelgasse 22.
— W., Briefträger, Rosengasse 21.
— J. A., ehem. Pächter, Sackh. Mittelgasse 23.
— H., geb. Kelch, Kriminalrath-Wwe., Gr. Domplatz 3.
Branzig, F. A., Drechsler, Poststraße 16.
Brasche, C., geb. Krebs, Wwe., Tuchmacherstr. 7.
Brassel, P. Ch., Reifschlägermeister, Neuen Graben 31.
Bratfisch, A., Musiker, Tragh. Kirchenstr. 32.
Bratschky, J., Steueraufseher, Tragh. Kirchenstraße 43.
Braumüller, E., Fräulein, Königsstraße 38.
Braun, L., Prem.-Lieut. a. D. und Regier.-Buchhalter, Hundriesergasse 1.
— G. A., Bureau-Assist., Alten Garten 58.
— T., Kreisger.-Secretair, Neuen Markt 12.
— C., Steueraufseher, Neuroßg. Kirchenquerg. 5.
— Jul., Graveur, Kneiph. Hofgasse 15.
— C. E., Tischlermeister, Vord. Roßgarten 52.
— A., Sporenmacher, Stallgasse 43.
— J. G., Viehhalter, Nassen Garten 83.
— E., geb. Brandstätter, Wwe., Hint. Tragh. 37.
— H., geb. Grap, Buchbinder-Wwe., Altst. Langgasse 56. 57.
— R., geb. Senf, Wwe., Königsstraße 80.
Braune, C. A. E., Kaufmann und Agent d. Schles. Feuer-Versich.-Gesellsch. (F. Braune & Döhring), Koggengasse 27. 28.
Brauns, C., Fräul., Schauspielerin Steindamm r. Str. 78.

Brauns, J., Fräulein, Schauspielerin, Steind. r. Str. 78.
Brause, F., Gärtner, Kalth. Str. 53.
Brausewetter, O., AG.-Referend., Wassergasse 1.
— W., pens. Land- u. Stadtger.-Assess., Löben. Langgasse 47.
— F., Gutsbesitzer, Löben. Langgasse 47. (Absteige-Quartier.)
— F. A., Typograph, Sackh. r. Str. 86.
— G., Schuhmacher, Köttelgasse 10.
— C. F., Schneidermstr., 3. Fließstraße 27.
— F., geb. Born, Landsch.-Rath-Wwe., Vord. Roßgarten 49.
Brarein, C., Bäckermstr.-Wwe., Sackh. 3. Wallgasse 33.
Breckenfelder, C. F., Tischlermstr., Poln. Predigerstraße 18.
Bredow, A., Kunstmaler, 1. Fließstraße 15.
— H., geb. Heller, Pfarrer-Wwe., Hint. Anger 2.
Bredschneider, E., Kaufm., Lange Reihe 2.
— H. R., Kaufm., (Tuch- u. Teppich-Handlung), Bergplatz 3.
— R., Apotheker, Altst. Langgasse 74.
— J. F., Getreide-Commission., Viehmarkt 2.
— H., Kaufm., Altst. Langgasse 74.
— M., geb. Oltersdorf, Doctorfrau, Steindamm r. Str. 126.
— E., geb. Blacher, Prediger-Wwe., Löben. Oberberggasse 2.
Bredzkow, E., Kaufm., Kneiph. Schuhgasse 4. 5.
Breitenberg, E., Kaufm., (F. Friedrich & Breitenberg), Altst. Langgasse 6.
Breitfeld, O., Kirchendiener, Oberhaberberg 1.
Breithaupt, Post-Inspector, Steind. r. Str. 120.
Brennekam, A., Thierarzt, Hint. Vorstadt 1.
— E., geb. Roch, Wwe., Nassen Garten 57.
Bresilge, F., Sattlermstr., Drumstraße 3.
Brettschies, M., geb. Sturmhöfel, Gastwirths-Wwe., Hint. Tragheim 21. 22.
— C. L., geb. Wallner, Gastwirthin, Sackheim r. Straße 90.
Breyer, F., Gärtner, Unterhaberberg 35.
Briant, F., Schuhmachermstr., Altst. Bergstr. 15.
Briehm, J., Sterbekassen-Collecteur, Poln. Predigergasse 11.
— L., Student, Poln. Predigergasse 11.
Brieser, F., Nadlermstr., Kruggasse 2.
Brillat, M., Schuhmachermstr., Badergasse 7.
Brinckmann, H., Kaufm., (F. Brinckmann & Lützow), Höckergasse 19.
v. Brinken, A., geb. Salomon, Majors-Wwe., Steind. Alte Gasse 9.
v. Brixen, Ad., Ober-Forstmeister, Steindamm r. Straße 43. 44.
v. Brochotzky, poln. Oberst-Lieut. a. D., Unterhaberberg 48.
Brochowsky, M., Kaufm., Tragh. Kirchenstr. 72.
Brock, W., Weber, Altst. Langgasse 8.
— D., geb. Neumann, Registrator-Wwe., Lehrerin, Kaplansgasse 8.
v. Brockhusen, C., General-Major a. D., Steind. r. Str. 165.
— C., Hauptm. a. D., Steind. r. Str. 165.
Brockmann, J. D., Königl. Hannöver. Consul u. Königl. Großbrit. Vice-Consul, Kaufm. u. Agent d. Berliner Wittwen-Pensions u. Unterstützungskasse, Neue Dammstr. 18.
— W., Kaufm., Neue Dammstr. 18.
Brockmann, G., Hauseigenthümer, Wilhelmsg. 4.
— J. F., Maurer, Oberlaak 7.
— F., ehem. Krugpächter, Steind. Quergasse 2.
Brocks, F., Postconducteur, Steind. Hinterg. 12.
Brockstädt, J., Drechsler, Neuroßg. Kirchenquergasse 8.
Bröde, J. G., Schneider, Oberhaberberg 15.
— M., geb. Steinert, Wwe., Löb. Langgasse 35.
Bröhler, W., Musiker, Unterhaberberg 43.
Brosauer, M., Portraitmaler, Hint. Vorstadt 31.
Brösch, A. C., Schneidermstr., Franz. Str. 25.
— A., geb. Schwermer, Putzwaarenhandlung, Franz. Straße 25.
Bröse, A., Maler, Hökergasse 7.
— C., Böttcher, Oberlaak 10.
Brogunger, C., Schneider, Steind. r. Str. 103.
Brokowski, AG.-Referend., Kalthöffsche Str. 8.
— W. E., Fräul., Königsstr. 37.
v. Bronikowski, J., geb. Vallen-Juergens, Landraths-Wwe., Kalthöffsche Straße 19.
Brosch, F. D., Kaufmann, Hint. Vorstadt 28.
— C., Kaufm. u. Gastwirth, Steind. r. Str. 121.
— J., Schuhmachermstr., Rosengasse 18.
— W., Schneidermstr. und Sterbekassencollecteur, Poln. Gasse 21.
— A., Stadtsecret.-Assistent, Poln. Gasse 21.
Broscheit, M., Polizei-Rath, Synagogengasse 8.
— A., Materialist, Nassen Garten 44.
— R., Fräul., Löben. Markt 10.
Broschick, C. A., Böttchermstr., Unterhaberberg 86.
Broschinski, J., Briefträger, Altroßg. Predigerstraße 26.
Broschke, A. Steuer-Anwärter, Unter-Laak 7.
Broscovius, J. E., Schuhmacher, Fleischbänkenstr. 6.
Brosell, Ch. Fr., Nadler, Brückenstraße 3.
Brosien, J., Commissionair, Koggengasse 6.
Brosko, F. L., Kaufmann, (Materialist), Hintere Vorstadt 74.
— E., Fräul., Koggenstraße 31.
Broßikat, Friedr., Böttcher, Monkengasse 15.
Bruand, W. E., Kaufmann, Königsstraße 42.
Brück, G., Oberamtmann, Poststraße 3. 4.
Brukowski, G., Schuhmachermstr., Kneiph. Tränkgasse 13.
v. Brunn, W., AG.-Rath, Heumarkt 2.
Brunner, F., Orchestermitglied u. Gastwirth, Hinter-Tragheim 34.
v. Brunnow, Ch., geb. Vanhöfen, Hauptm.-Wwe., Steind. r. Str. 31.
Bruno, C. G., Lieut. a. D., Löben. Langgasse 9.
— J., Intend.-Applicant, Jägerhofstraße 6.
— L. D., geb. Freitag, Lieutn.-Frau, Löben. Oberberggasse 3.
Brzoska, M., geb. Schmidt, Wwe., Sackh. Kirchenstraße 14.
Buccella, A., Conditor, Kneiph. Langgasse 35.
Buchholt, L., geb. Stobbe, Wwe., (Seif- u. Licht-(fabrik), Altst. Bergstraße 17.
Buchholz, Ludw., Kaufm., Sackh. Kirchenstr. 24.
v. Buchholtz, A., Dr. u. ordentl. Prof. der Rechte, Löben. Langgasse 14.
— J., Landschafts-Syndik., Landhofmeisterstr. 8.
— F. W., ehem. Gutsbes., Landhofmeisterstr. 8.
Buchholz, A., Hauptamts-Control., Koggenstr. 29.
— C., Nadlermstr., Altst. Langgasse 43.
— J. F., Commissionär, Oberrollberg 15.
— L., Rentier, Leinwebergasse 3.
— H., Fräul., Neuroßg. Kirchenstraße 2.

Buchholz, M., geb. v. Schmeling, Prediger-Wwe., Drummstraße 32.
Buchsteiner, J. F., Destillateur, Poln. Gasse 13.
v. Buddenbrock, O., Major im 3. Inf.-Regt., Königsstraße 68.
— L., Major a. D., Mittler Tragheim 11.
— D., Hauptm. im 3. Inf.-Regt., Vorder-Roßgarten 26.
Budler, H., Bäcker, Hinter-Roßgarten 27.
Budnick, F. W., pens. Commerzien- und Admiralitäts-Secretär, Neustadt 11.
Budning, A., Höker u. Schankwirth, Hinter-Roßgarten 5.
Bück, L., geb. Marichaur, Doctor-Wwe., Sackh. r. Str. 38.
— F., Fräulein, Unterhaberberg 85.
Bülow v. Dennewitz, A., Graf, Steindamm rechte Straße 144. 145.
— F., geb. Kern, Major-Wwe., Hint. Roßg. 13.
Bülowius, A., Dr., Lehrer und Leihbibliothekar, Kneiph. Langgasse 26.
Bünau, J. H., Typograph, Stritzelgasse 19.
Bürger, C., geb. v. Bieberstein, Inspectorfrau, Königsstraße 5.
Büsow, Aug., Buchhalter, Alte Grabenstraße 26.
Bütdorff, J. E., Justizrath und AG.-Secretär, Münzstraße 16.
— L. G., Kaufmann und Schnittwaarenhändler, (F. J. D. Majöwski), Schloßteichsgasse 5., Laden: Krämergasse 3. 4.
— C. F., Rentier, Vorder-Roßgarten 49.
Büttner, J. L., Dr., Director der Burgschule, Burgkirchenplatz 2.
— C. F., pens. Reg.-Assessor, Koggenstr. 12.
— C. O., Kaufmann, Lizentgrabenstraße 7.
— F. G., Kaufmann, Viehmarkt 18.
— F. W., Kaufmann, Weißgerberstraße 21.
— F. R., ehem. Kaufm., Tragh. Kirchenstr. 69.
— Th. F., Cand. d. Phil., Burgkirchenplatz 2.
— R. M., Portraitmaler, Altst. Tränkgasse 1.
— H., Bau-Conducteur, Altroßg. Kirchenstr. 12.
— J. F., Schneider, Schönbergerstraße 11.
— C. J., Böttchermstr., Borchertsgasse 6.
— M., Ober-Pedell, Groß. Domplatz 5.
— J. C., Hauseigenthümer, Alten Garten 29.
— D., geb. Günther, Secretär-Wwe., Altstädt. Tränkgasse 1.
— Joh. u. Florent., Fräul., Geschwister, Schulvorsteherinnen, Wassergasse 39.
v. Buhl, Lieut. im 3. Inf.-Regt., Mitt.-Tragh. 14.
Bujack, L. F., Lieut. a. D., Brandenb. Thorstr. 6.
— J., geb. Becker, Prof.-Wwe., Sackh. Hintergasse 16. 17.
Bukowsky, F., Weinhändler, Münchenhofgasse 8.
Bulding, J., Fräulein, Hint.-Tragheim 25.
Buleweit, C., Post-Bote, Mitt.-Tragheim 4.
Bunck, F. G., Fuhrhalter, Nassen Garten 25.
— A., Fuhrhalter, Unterhaberberg 79.
Buntrock, F., Rentier, 3. Fließstraße 35.
— F. W., Tischler, Altst. Bergstraße 22.
Burchard, L., Kreisrichter, Ziegelstraße 5.
— O. A. F., Student, Sackh. Neue Gasse 1.
— F. R. W., Referendar., Sackh. Neue Gasse 5.
— C., Feldmesser, Löben. Langgasse 40.
— H. J. L., Cand. d. R., Löben. Langgasse 40.
Burchardi, C., Stadtg.-Rath, Fließbrückenstr. 2. b.
— J., pens. Justizrath, Altroßg. Predigerstr. 26.
Burchardi, E., geb. Burbuß, Justizraths-Wwe., Löben. Oberberggasse 2.
— Ch., Fräulein, Hint.-Tragheim 27.
Burchardt, A., geb. Külzau, Handschuhmacherfrau, Weißgerberstraße 8.
Burdach, E., Dr., ordentl. Prof. der Arzneikunde, Hinterlomse 16.
— F. W., Kaufm., Commerz- u. Admiralitäts-Rath, (F. Reinhold & Krossa), Weidendamm 3.
— O., AG.-Assessor, Hinterlomse 16.
— F. W., Student, Weidendamm 3.
— E., geb. Haase, Professorfrau, Löben. Langg. 30.
Burdinski, R., Kaufmann, Altst. Langgasse 39.
— C. H., geb. Urbani, Kaufmanns-Wwe., Altst. Langgasse 39.
v. Burg, H., geb. Abramowski, Lehrer-Wittwe, Kruggasse 5.
— S., Fräulein, 1. Laakquerstraße 1.
— M., Fräulein, 1. Laakquerstraße 1.
Burggaller, P., pens. Hauptm., Unterhaberberg 29.
Burgmann, J., Höker, Sackh. Neue Gasse 2.
— J. H. G., Schlosser, Viehmarkt 7.
Burow, A., Dr., Prof. der Arzneikunde u. prakt. Arzt, Tragh. Kirchenstraße 25. 26.
Burowie, W., Fräul., Sackh. Kirchenstr. 14.
Burré, C., Schriftgießer, Löben. Markt 10.
Bursch, T., Domprediger u. Dirigent einer Priv.-Töchterschule, Gr. Domplatz 2. (Schule: Kneiph. Hofgasse 10.
v. Busch, E., geb. v. Aweyden, Major-Wwe., Landhofmeisterstraße 7.
Busch, Dr., Director der Sternwarte, daselbst.
— P., Schuhmachermstr., Neuroßg. Kirchenstr. 14.
Busching, O. W., Student, Hökergasse 22.
Buske, A., Postsecretair, Tragh. Kirche str. 48.
— D., geb. Balzer, Assessor-Wwe., Steindamm r. Straße 10.
Busolt, A., geb. Plaumann, Wwe., Tragh. Kirchenstraße 41.
— E., geb. Rohde, Wwe., Kneiph. Langgasse 39.
Buß, Polizeidiener, Sackh. 2. Wallgasse 14.
Butte, E., geb. Schröder, Rendant.-Wwe., Steind. alte Gasse 15.
— M., Fräul., (Pensionsanstalt für Töchter gebildeter Stände), Franz. Str. 2.
Buttkus, H., Post-Assistent, Tragh. Kirchenstr. 55.
Butzkau, G., Schuhmacher, Unterrollberg 10.
Butzky, F., Buchhalter, Tragh. Kirchenstraße 59.
Buzello, J., Regier.-Supernumerar, Kathol. Kirchenplatz 3.

C

Cabrit, H. L., Particulier, Kneiph. Langgasse 1.
Caccia, L., Conditor, Sackh. r. Str. 22.
— Franz, Kaufmann, Kalth. Straße 23.
— M., Wwe., Kalth. Straße 23.
Cämmerer, F., Hofrath, Butterbergstraße 8.
Calame, J. H., Kaufmann, Neuen Markt 2.
— G. A., Student, Neuen Markt 2.
Callmeyer, H., Regier.-Assessor, Französ. Str. 2.
Campbell, W., Kaufmann, Tragh. Kirchenstr. 29.
Cardinal v. Widder, A. F., Steueraufseher, Unterhaberberg 85.
v. Carlowitz, Ch., geb. Hahn, Oberst-Wwe., Königsstraße 81.

Carlsohn, B., Gürtlermstr., Vorderanger 12.
Caro, V. S., Kaufmann, Knochenstraße 13. 14. (Comtoir: Kneiph. Tränkgasse 11.)
Carogatti, C., Optikus, Mechanikus u. Daguerreotypist, Franz. Str. 20.
— E., geb. Cavallieri, Mechanikus-Wwe., Franz. Straße 20.
Caromatti, Franz, Schuhmacher, Reibnitzer Gasse 6.
Cartellieri, C., Musiklehrer, Hint.-Tragheim 22.
— Fräulein, Tragh. Kirchenstraße 25. 26.
Casimier, C. L., Gärtner, Mittel-Tragheim 24.
— F. W., Schankwirth, Tragh. Wallgasse 4.
Caspar, Louis, Kaufmann, (Commissions- und Speditionsgeschäft), Kneiph. Langgasse 41.
— O. J. F., Kaufmann, Schmiedestraße 11.
— A., AG.-Referend., Kneiph. Langgasse 41.
Caspari, N., ehem. Kaufm., Magistergasse 56.
Caspary, Th., Kaufm., Altst. Markt 3., Laden: Altst. Langgasse 57.
— F. H., geb. Wartmann, Wwe., Magisterg. 34.
Casper, W. J., Protokollführer, Sackheim rechte Straße 42.
— C. W., Kaufmann, Kneiph. Langgasse 50.
— J., Hebamme, Sackh. r. Str. 42.
Caspereit, H., Steueraufseher, Alten Graben 17.
Castell, W. Ch., Oberlehrer, Groß. Domplatz 4.
— Ernst, s. Wien.
— H., Fräulein, Lizentstraße 3.
— E., Fräulein, Unterhaberberg 32. 33.
— J., Fräulein, Groß. Domplatz 4.
v. Cederstolpe, F. Th., Lieut. a. D., Hundrieserg. 3.
v. Chambeau, J., geb. v. Knobloch, Geh. Räthin, Königsstraße 61.
v. Chamier, F. W., General-Major a. D., Altroßg. Lavendelgasse 4.
Chantow, S., Corrector, Vordere Vorstadt 15.
de la Chevallerie, G., Hauptm. im 3. Inf.-Regt., Hinter-Tragheim 43.
— J., geb. v. Batschko, Oberst-Lieut.-Wittwe, Burgkirchenplatz 7.
Cholewius, L., Oberlehrer, Viehmarkt 19.
Christ, F. W., Stadtgerichtsrath, 1. Laakquerg. 1.
— C. W., Segelmacher, Lizentgrabengasse 13.
Christan, F. W., Getreide-Commissionär, Alten Garten 6.
Christeleit, J., Kornmesser, Steind. Alte Gasse 23.
Christiani, L., Student, Münzstr. 3.
— O., AG.-Referend., Münzstr. 3.
— J., geb. v. Hippel, Justizraths-Wwe., Kneiph. Pauperhausplatz 4.
— L., geb. Müller, Landrichter-Wwe., Domstr. 16.
— W., geb. Zander, Secret.-Wwe., Steindamm r. Str. 20.
Christoph, J. O., Tischler, Alten Garten 4.
Christopher, J. G., Tischlermstr., Löben. Langg. 1.
— J. J., Kürschnermstr., Altst. Langgasse 22.
Chrzescinski, E., Student, Altst. Schuhgasse 9.
Ciala, J. W., Buchhalter, Kneiph. Hofgasse 4.
Cibulsky, F., Kaufmann, Reibnitzergasse 4. (Laden: Kohlmarkt 4.)
Claassen, J. J., Weinhändler und Restaurateur, Kneiph. Langgasse 1.
— J. P., Kaufmann. Tragh. Kirchenstraße 70.
— F., Kaufmann und Destillateur, Altst. Langgasse 37.
— H., Kaufmann u. Destillateur, Hint. Vorst. 40.
— W., Maler, Sackh. r. Str. 104.
— J. E., Maler, Heiligegeistgasse 6.
Claassen, W. L., Buchbinder, Fleischbänkenstr. 14.
— C. C., Tischlermstr., Sackh. r. Str. 30.
— A. E., geb. Dombrowsky, Wwe., Unterhaberberg 88.
Claws, Pedell, Groß. Domplatz 5.
Clebsch, A., Student, Heiligegeistgasse 3.
Clemens, Ed., Fleischermstr., Sackh. Kirchenstr. 10.
C. L., Fleischer, Waisenhausplatz 6.
— C. W., Fleischer, Oberhaberberg 19.
— J. J., ehem. Bierbrauer, Reibnitzergasse 1.
— B., geb. Schmetter, Secret.-Wwe., Altst. Kirchenstraße 8.
Clericus, E., Steueraufseher, Tragh. Kirchenstr. 8.
— L. A., Student, Fleischbänkenstr. 5.
Cloos, J., Kaufmann, Löben. Langgasse 21.
Cohan, L. M., Kaufmann, Knochengasse 31. 32.
— S., Student, Schönbergerstraße 11.
Cohn, Sal., Kaufmann, Altst. Langgasse 53. Laden: Altst. Langgasse 31., (Putz- und Weißwaaren-Handlung.)
— M. D., Kaufmann, Vord. Vorstadt 12.
— J. D., Kaufmann, Kl. Domplatz 15.
— Sam., Rauchwaarenhändler, Krämergasse 2. (Commandite: Junkerstraße 13. 14.)
— Calman, Kaufmann, Vord. Vorstadt 13.
— Marcus u. Sohn, Kaufl., Hint. Vorstadt 48.
— J., Student, Altst. Kirchenstr. 25. b.
— B., Kleiderhändler, Junkerstraße 3.
— J., Trödler, Domstraße 3.
— A., Handelsmann, Köttelgasse 10.
— B., Handelsmann, Brodbänkenstraße 15.
— G., geb. Kalt, Kaufmanns-Wittwe, Hintere Vorstadt 48.
Cohnardt, W., Lehrer, Vordere Vorstadt 74. 75.
— O., geb. Sachs, Wwe., Vord. Vorstadt 17. 18.
Collas, C., Sterbekassen-Collecteur, Hinter-Tragheim 40.
Collien, F., geb. Halpat, Lieut.-Wwe., Steind. r. Straße 26.
Collin, F., geb. Arndt, Kaufmanns-Wwe., Kalth. Straße 15.
Collins, L., Buchhalter, Kneiph. Langgasse 41.
v. Collrepp, A., Lieutn. im 3. Infant.-Regiment, Steind. r. Str. 141.
— C., geb. Quoss, Wwe., Steind. r. Str. 141.
Commerell, V. P., Schiffscapitain, Lizentstraße 1.
Conradt, F. A., Möbelfabrikant, Steindamm r. Straße 24. 25.
— Fr., Schuhmacher, Kneiph. Schlachthofg. 1. 2.
— F., Höker, Nassen Garten 119.
— A., geb. Mundelius, Doctor-Wwe., Brandenb. Thorstraße 6.
Consbruch, J., Stadtger.-Registrat., Löb. Markt 22.
Consentius, J., geb. Lork, Kaufm.-Wwe., Neuen Graben 7. 8.
Constant, C., Kornmesser, Poln. Predigerg. 22.
Constantini, H., Kaufmann, Schloßteichsgasse 1.
Contel, A., Hutmacher, Hint. Vorstadt 51.
Cordes, E., Segelmacher, Unterhaberberg 17.
Corens, E., Ballet-Tänzerin, 2. Fließstraße 6.
Corinth, F., Tapezierer, Fließquergasse 2.
Cornelius, Ch., geb. Anders, Kanzlei-Direct.-Wwe., Steind. r. Str. 10.
Corsepius, C. R., AG.-Refer., Koggenstraße 30.
— C., geb. Brauns, Wwe., Koggenstraße 30.
— H., geb. Stein, Kaufm.-Wwe., Königsstr. 37.
Coste, R., Kaufmann, Koggenstraße 35.
Couontz, N., Conditor, Kneiph. Schuhgasse 13.

Cox, M., geb. Marichaux, Wwe., Sackh. r. Str. 38.
Le Couvreur, C., Fräul., Franz. Str. 9.
Cowe, H., geb. König, Wwe., Unterhaberberg 69.
v. Cramon, L., geb. v. Oſtau, Hauptm.-Wwe., Vord. Roßg. 42.
Creutzwieſer, C., Dr., prakt. Arzt und Stadtphyſikus, Theaterplatz 2.
Crispin, H., Reg.-Supernum., Tragh. Wallg. 5.
— F. W., Steueraufſeher, Tuchmacherſtr. 19.
— A. L., geb. Guttzeit, Stadtrath-Wwe., Neuroßgärter Kirchenſtr. 2.
de la Croix, F., Bankbuchhalterei-Aſſiſtent, Gr. Domplatz 1.
Cronaitre, A., Kürſchnermſtr., Schnürlingsgrabengaſſe 8.
— W., geb. Chriſtopher, Kürſchnermeiſterfrau, Altſt. Langgaſſe 14.
Crüger, H., Major, Tragh. Kirchenſtr. 35.
— J. L., Stadtger.-Secret., Unterlaak 20.
— C. F., Hospital-Oekonom, Löb. Hospital 34.
— H., Kaufmann, Koggenſtr. 12.
— H. W., Milit.-Arzt, Steind. r. Str. 69.
— O., Reſtaurat., Altſt. Langgaſſe 33.
— E., Hebamme, Unterlaak 20.
Cruſe, Dr., W., ordentl., Prof. d. Arzneikunde u. prakt. Arzt, Fleiſchbänkenſtr. 4.
— Dr., G., Sanitätsrath und prakt. Arzt, Roßg. Lavendelgaſſe 4.
— O. A., Rechts-Anwalt, Kneiph. Langgaſſe 38.
— J., Magiſtrats-Executor, Sackh. 3. Wallg. 23.
Cuny, J., Glaſer, Vord. Roßgarten 52.
Czaplewski, Carl, Regier.-Supernumerar, Polniſche Gaſſe 7.
Czaplinsky, F., Töpfermſtr., Königsſtr. 75.
Czeciwodda, J., Maurermſtr., Borchertsgaſſe 7.
Czeslick, E. A., Lichtfabrikant, Prinzeſſinſtr. 1.
Czibulinski, J. J., Polizei-Caſtellan, Junkerſtr. 8.
Czibor, F., Bäckermſtr., Neuen Markt 18. 19.
Czichi, A., geb. Serre, Kaufmannsfrau, Steindamm r. Str. 23.
Czinczolla, Thorcontroleur, Holländ. Baumſtr. 1.
v. Czizelski, W., geb. Greilich, Rittmeiſter-Wwe., Kalth. Straße 14.
v. Czudnochowsky, E., Rentier, Königsſtr. 61.
Czudnowitz, L., Bierbrauer, Löb. Langgaſſe 42.
Czwalina, J. O., Plattenſchläger, Altſt. Langg. 86.
— L., Regier.-Secretair und Landw.-Lieut., Roſenſtraße 11.
— E., geb. Behrend, Wwe., Brodbänkenſtr. 5.
Czygan, A., geb. Momeldey, Cantor-Wwe., Löb. Langgaſſe 24.
— E., Blumenfabrik, Löb. Langgaſſe 24.

D

Dabel, C., Böttchermſtr., Knochenſtr. 35.
— E., Fräul., Löb. Kirchengaſſe 5.
Däbliz, F. W., Gärtner, Ziegelſtr. 22.
Dähnel, F., Lieut. und Rechnungsführer bei der Artillerie, Hint. Vorſtadt 1.
Dagott, J. E., Schmiedemſtr., Steind. r. Str. 52.
Dahm, C., geb. Schneider, Wwe., Sackheim neue Gaſſe 6.
Dalgas, E., Intendantur-Secretair, Sackheim r. Straße 25.
Dalgas, C., Geſinde-Vermiether, Altroßg. Predigerſtraße 1—3.
Dalkowski, E. J., Buchdrucker und Lithograph, Waſſergaſſe 16—18.
Dallmer, L., Reg.-Rath. Kalth. Str. 20.
— G., Ingen.-Lieut., Sackh. r. Str. 123.
— A., Oberſt-Lieut. a. D., Paradeplatz 6.
Damerau, J. E., Schneidermſtr., Heiligegeiſtg. 4.
— C., Schneider, Löbn. Langgaſſe 26.
— G., Schuhmachermſtr., Hint. Vorſtadt 71.
— J. E., Sattler, Waſſergaſſe 40.
— C., Steueranwärter, Sackh. Hintergaſſe 38.
Damm, F., Schuhmachermſtr., Heumarkt 1.
— C. L., Hilfsſchreiber. Fleiſchbänkenſtr. 37.
Dammer, J. C., Kleiderfabrik, Altſt. Markt 5.
Danehl, J., geb. Engelbrecht, Lehrer-Wwe., Poln. Predigergaſſe 15.
— C., Fräul., Tragh. Kirchenſtr. 69.
Dangel, W. A., Poſtbote, Poln. Predigerſtr. 9.
Daniel, Chr., Kaufmann, Hinterlomſe 10.
— Jul., Kaufmann, (F. Goldammer & Daniel), Vord. Vorſtadt 63.
Danielzick, O. L., penſ. Juſtizrath, Lindenſtr. 29.
— Dr., R. L., Prediger, Tragh. Kirchenplatz 3.
— G., Tiſchlermſtr., 1. Monkenquerſtr. 32.
— O., geb. Glasz, Wwe., Hinter-Roßgarten 43.
Dankewitz, A., Briefträger, Mitt.-Tragh. 23.
Danneberg, R. A., Bäckermſtr., Hint. Vorſtadt 22.
— F. W., Frachtfuhrmann, Naſſen Garten 68.
— A., Gärtner, Altſt. Pulvergaſſe 8.
Dannenberg, O., Reg.-Secretair, Burgſtraße 6.
Dannert, J. C., Salz-Magazin-Control., Naſſen Garten 97.
Dannhauer, E. H., Obriſt-Lieut. und Chef des Generalſtabes, Vord.-Roßgarten 61.
— C., Drechsler, Altſt. Langgaſſe 45.
Danowski, F. E., Kaufmann, Kalth. Str. 46.
— E., Zimmermſtr., Weidendamm 12.
— W., Tiſchler, Sackh. r. Str. 93.
— E., geb. Brömer, Wwe., Weidendamm 13.
Dantziger, C., Reg.-Rath und Provinzial-Stempel-Fiskal, Vord. Vorſtadt 80. 81.
Darge, A., Schuhmacher, Hint. Vorſtadt 27.
Dargel, A., Caplan, Kathol. Kirchenplatz 2.
Daubert, F. E., Kaufmann, Hint. Vorſtadt 27.
Daukſch, E., Speckhändler, Münchenhofplatz 5.
Daumlehner, J. F., Buchhalter, Unter-Rollberg 8.
Daumann, Fr., Tuchbereiter, Waſſergaſſe 38.
Dauter, G., Buchbinder, Altſt. Sattlergaſſe 4.
— Fr., Höker, Unter-Laak 36.
David, J. G., Kaufmann, Roßg. Markt 4.
— J. G., Gaſtwirth, Alten Garten 50.
Davideit, Fr., Garniſon-Verwaltungswärter, Herzogs-Acker, Kaſerne.
Davidſohn, D. S., Kaufm., (F. D. & J. Davidſohn), Kneiph. Langgaſſe 22.
— J., Kaufm., (F. wie vorſtehend), Vord. Vorſtadt 35.
— J. F., Höker, Viehmarkt 9.
Debbos, C. A. W., Herbergswirth, Koggenſtr. 21.
Decker, O., Kaufm., (F. Otto Decker & Comp.), Altſt. Kirchenſtr. 17.
— G., Kaufm. und Tuchfabrikant, Koggenſtr. 44.
— C., Prov.-Amts-Controleur, Drummſtr. 32.
— S., Kriegszahlmeiſter, Koggenſtr. 16.
— F., Holzſteuer-Control., Sackh. Mittelg. 24.
Decomin, E., Stadtgerichtsbote, 3. Fließſtr. 12.

Degen, J. F., Kaufm., (F. G. Degen & Sohn), Vord.-Roßgarten 45.
— G., Rentier, Sackh. r. Str. 10.
— W. B., Wagenfabrikant, Tragheimer Kirchenstraße 36. 37.
— C., geb. Spiller, Kaufm.-Wwe., Franz. Str. 18.
— B., geb. Gausch, Wwe., Sackh. r. Str. 109. 110.
Degenhardt, H., ehem. Bäckermeister, Schloßteichsgasse 2.
Dehn, F. W., Kaufmann, Koggengasse 2.
— W. R., Reg.-Referend., Koggengasse 2.
— G. F., Reg.-Secretair, Vord.-Roßgarten 15.
Deibel, G., Buchhalter, Kruggasse 11.
Delsa, V., Reg.-Referend., 1. Fließstr. 11.
— J., Zettelträger, 1. Fließstr. 11.
Dembowski, H., Seminarlehrer, Sackh. Mittelg. 3.
— F. Zimmermstr., Sackh. Hintergasse 38.
Demcke, C. A., Kreisg.-Gefangenwärter, Todtengasse 9.
Demler, C. W., Poliz.-Sergeant, Unter-Haberb. 28.
Demus, J., Maler, Hökergasse 29.
Dengel, Dr., J., Director d. Löben. höhern Bürgerschule, Löben. Langgasse 42.
— C., Goldarbeiter, Koggenstraße 31.
— A., geb. Lehmann, Majors-Wwe., Paradeplatz 4 a.
Denk, H., Viehhalter, Sackh. 3. Wallgasse 36.
Dennert, Ch., Schuhmacher, Hinter-Tragheim 27.
Densch, F. L., Sattlermstr., Leinwebergasse 14.
— F. W., Sattlermstr., Vord.-Roßgarten 25.
Dennstädt, F. G., AG.-Referend., Löb. Langg. 2.
Derbe, C. F., Student, Sackh. Hintergasse 28.
v. Derschau, W., geb. Grube, Majors-Wwe., Neuroßg. Kirchenstr. 2.
— M., Fräul., Neuroßg. Kirchenstr. 2.
Detroit, L., Prediger, Königsstraße 44.
Deutschmann, F. W., Eigenthümer, Nassen Garten 117.
Deutschler, O., Lohndiener, Steind. r. Str. 157.
Dewigkeit, Carl, Glöckner, Hint. Vorstadt 53.
Dewitz, H. L., Kaufmann, Reibnitzergasse 1.
— O. L., Kaufmann, Kneiph. Schuhgasse 8.
— A., Schneider, Schlangengasse 1.
— J. F., Maurer und Schankwirth, Oberlaak 32.
Dey, J. G., Steueraufseher, 3. Fließstr. 28.
— J. G., Schuhmacher, Magisterstr. 7.
— E., Schneidermeister, Unter-Rollberg 10.
Dibowski, F. W., Buchhalter, Torfmarkt 1.
Dickhäuser, L. R., geb. Herbrand, Höker-Wwe., Unter-Laak 3.
Dieck, P., Viehhändler, Nassen Garten 7.
— F., Reg.-Bote, Hinter-Roßgarten 55.
Dieckert, J., Schul-Amts-Candidat, Bergplatz 12.
— E., geb. Noack, Wwe., Köttelgasse 20.
Dieckmann, Dr., Reg.- u. Schulrath, Königsstr. 36.
— F., Reg.-Assessor, Sackh. Kirchenstr. 24.
— J. H., Schuhmacher, Brodbänkenstr. 7.
Dieffenbach, G. L., Kaufm., Hauptagent der Aachner-Münchner Feuer-Versicherungs-Gesellschaft, (F. Dieffenbach und Pfeiffer), Schloßteichsgasse 5. Comptoir: Kneiph. Langgasse 26.
— F., Privatlehrer, 1. Fließstr. 12.
Diefke, F., Inspector, Altst. Bergstr. 10.
— C., Tischler, Oberhaberberg 65.
Diekert, J., Schneider und Schankwirth, Kneiph. Holzwiesenstr. 4.
Dieme, P. W., Maurermstr., Hint. Vorstadt 15.
Diesel, G., Gildefischer, Unter-Laak 36.
— J. L., geb. Belgard, Gildefischer-Wwe., Mittelgrabengasse 5.
Diestel, G., Oberst-Lieut. und Commandeur der 1. Gensd'armerie-Brig., Königsstr. 19.
— W., Lieut. in der Artillerie, Brandenburger Thorstr. 10.
— G., ehem. Prediger, Haberb. Neue Gasse 31.
— E., Reg.-Hilfsschreiber, Altroßg. Predigerstr. 11.
— E., geb. Weiß, Secret.-Wwe., Tragh. Kirchenplatz 1.
Diester, J. C., Eigenthümer, Nassen Garten 91.
Dietlein, F., Buchhalter, Altst. Bergstraße 13.
Dietrich, A., Holzhändler, Kneiph. Holzwiesenstr. 6.
— J. G., Kaufmann, (Holzhändler), Hint. Vorstadt 57.
— R., Holzhändler, Sackh. r. Str. 61.
— J. G., Kaufmann, (Eisen- und Stahlwaaren-Handlung) Holzgasse 9.
— R., Reg.-Supernum., Hint.-Tragh. 24.
— E., geb. Glaß, Wwe., Weidendamm 9.
— M., Fräul., Kneiph. Holzwiesenstr. 6.
Dietrichkeit, J., Fischhändler, Magisterstr. 40.
Dietz, E., Müller, Hint. Vorstadt 53.
— F., Klempnermstr., Todtengasse 3.
— C., Zimmermann, Unter-Haberb. 76.
Dill, G., Schneidermstr., Magisterstr. 61.
Dillenburger, W., Dr., Regier.- und Schulrath, Königsstr. 84.
Dimsch, J., Schankwirth, Koggenstr. 20.
Dimzait, J. G. F., Student, Koggenstr. 30.
Dinter, Dr., G., prakt. Arzt, Kl. Domplatz 15.
Dircks, T. W., Buchhalter, Domstr. 22.
— O., Kaufmann, Franz. Str. 20.
Dittlow, F., Schuhmacher, Sackh. Kirchenstr. 4.
Dittmann, J. C., Schneidermstr., Altst. Langg. 14.
— E., Bäckermstr., Löbn. Langgasse 30.
Dittmar, Andr., Böttchermeister, Sackheim. Neue Gasse 5.
— A., Böttchermstr., Sackh. r. Str. 119.
— C., Wundarzt, Sackh. Neue Gasse 1.
— E., Lehrer, Sackh. 3. Wallgasse 7. 8.
— Ch., geb. Alt, Regimentsarzt-Wwe., Bergpl. 15.
Dittmer, E. F., Gensd'arm, Hint. Roßgarten 70.
Dittrich, R., Kupferschmidt, Steind. Pulvergasse 7.
— F. W., Wagenfabrikant, Vord. Roßgarten 21.
— J., Gürtler, Altst. Tränkgasse 2.
— Ch., geb. Zander, Wwe., Vord. Roßg. 19.
Dobbert, O., geb. Hecht, Wwe., 3. Fließstr. 10.
Dodillet, E., geb. Pahlke, Kaufm.-Wwe., Sackh. r. Str. 8.
Döbbelin, E., Zahnarzt u. Inhaber einer Badeanstalt, Prinzessinstr. 3.
— F., Oekonom, Prinzessinstr. 3.
Döbelinski, J., Schuhmacher, Rippengasse 24.
Döbler, C. F., Schneider, Koggengasse 1.
Döhring, Aug., Schneidermstr., 2. Fließstr. 14.
— J. F., Hufschmiedemstr., Nassen Garten 111.
— F. W., Glasermstr., Unterrollberg 14.
— J. B., Bernsteinarbeiter, Steind. r. Str. 119.
— Ad., Bernsteinarbeiter, Steind. r. Str. 73.
— E., geb. Musack, Wwe., Hint. Vorstadt 22.
— B., geb. Zahn, Wwe., Poln. Predigerstr. 10.
Dölitscher, W. A., geb. Meyer, Wwe., Münzstr. 1.
v. Dönhoff, Graf, E., Landrath des Königsberger Landkreises, Roßgärter Markt 5.
— Graf, Geh. Staatsminister, Vorder-Roßg. 55.
— Aurora, Gräfin, Landhofmeisterstr. 5. 6.

Dogge, P. A., Kanzlist beim Commerz.-Collegium, Oberlaak 6.
Dohna, Graf zu, General d. Cavallerie u. commandirender General des 1. Armee-Corps, Vord. Roßgarten 53.
— Graf zu, E. L., Rittmeister a. D., Vorder-Roßgarten 62.
— -Schlodien, C., Graf zu, Bergplatz 12. (Absteige-Quartier.)
Doliwa, J. G., Fleischer, Oberhaberberg 20.
Dolle, A., geb. Schwarzenberger, Hofküster-Wwe., Tuchmacherstr. 3. 4.
— B., Fräul., Musiklehrerin, Tuchmacherstr. 3. 4.
v. d. Dollen, O., Particulier, Vord.-Roßg. 39.
Domanski, J., Schuhmacher, Tragh. Kirchenstr. 18.
Dombrowski, Ch., Fuhrhalter, Weißgerberstr. 4.
— F., Gürtlermstr., Unterrollberg 6.
Domischatis, O., Viehhalter, Alten Garten 17.
Domnick, C. R., Fleischermstr., Holzgasse 4.
— H., Typograph, Bauernhofgasse 1.
— L. F., Klempnermstr., Steind. r. Str 76.
Domscheit, A., Gastwirth, Tragh. Kirchenstr. 32.
— C. L., Schneidermstr., Todtengasse 7.
— J. A., Commissionair, Rippengasse 5.
— E., Fuhrmann, Hinter-Roßgarten 26.
Donakowski, F. W., Klempner, 2. Monkenquergasse 3.
Donalitius, L., pens. Rendant, Münzstr. 16.
Donath, E., Buchhalter, Badergasse 8—10.
— J. F., Stadtger.-Bote, Kalthöfsche Str. 36.
Donner, J. G., Schuhmachermstr., Brodbänkenstr. 6.
Donowang, Carl, Schneider, Oberhaberberg 65.
Dorban, Fr., Postbote, Monkengasse 28.
— G., Schneidermstr., Vord. Vorstadt 19.
Dormin, A., Schuhmachermstr., Tragh. Kirchenstraße 44.
— A., geb. Conradt, Wwe., Sackh. r. Str. 39.
Dorno, C. G., Kaufmann (F. Dorno u. Würtemberg), Altst. Langgasse 31.
Dorsch, F. F., Kaufmann, Hint. Vorstadt 45.
Dortmund, J., Tabaksfabrik-Inspector, Altst. Langgasse 18.
Doß, A. F., Schuhmachermstr., Altst. Langgasse 70.
— C. L., Schuhmachermstr., Koggengasse 22.
— R., Schuhmacher, Brodbänkenstr. 6.
Douglas, C. D., geb. Berger, Kaufmanns-Wwe., Vorder-Roßgarten 17. 18.
Douß, Joh., Getreide-Commissionair u. Krugwirth (zur neuen Welt), Steind. r. Str. 28.
Downar, L., ehem. Kaufmann, Kronenstraße 17.
Dräer, C., Tischlermstr., Löben. Langgasse 33.
Drasch, J. H., Stadtsecretär, Neustadt 14.
— J. C., Schiffscapitain, Neustadt 14.
Dreher, C. A., Kaufmann, Stritzelgasse 18.
Dreßler, E., Regier.-Rath, Kathol. Kirchenstr. 4.
— F., Veterinair-Assessor und Departements-Thierarzt, Kneiph. Tränkgasse 9.
Drewes, J. L., Schuhmacher, Holzgasse 2.
Drewensky, J., pens. Pfarrer, Hinterlomse 11.
v. Drewitz, L., Pr.-Lieut im 3. Inf.-Regt., Tragh. Kirchenstraße 74.
Drews, S., AG.-Registrator, Burggasse 11.
— R., Buchhalter, Sackh. 1. Wallgasse 29. 30.
— J. C., Töpfer, Sackh. 3. Wallgasse 29.
Dreyer, H. F., Kaufmann (F. J. F. Fuchs), Tragheimer Kirchenstraße 21.
— Friedr., Bäckermstr., Münzstraße 23.
Dreyer, E., Stuhlmacher, Brodbänkenstraße 6.
— J. D., Schneidermstr., Alten Graben 1.
— G., Schuhmachermstr., Hinteranger 6.
— J. A., Maler, Walsche Gasse 12.
— E., geb. v. Hahnenfeldt, Gutsbes.-Wwe., Tuchmacherstraße 11.
— S. D., geb. Serger, Amtmanns-Wwe., Königsstraße 14.
— E., geb. Wiesenberg, Wwe., Löben. Kirchenplatz 4.
— D., geb. Höllger, Kaufm.-Wwe., Königsstr. 18. (F. F. W. Dreyer.)
Driesen, S. L., Kaufmann, Kneiph. Tränkg. 17.
Driest, A., Gärtner, Mittel-Tragheim 12. 13.
Dröger, W, Schuhmacher, Unterlaak 26.
Dröscher, J., Riemermstr., Unterrollberg 8.
Drommert, C., Fleischer, Weißgerbergasse 8.
Drosdowski, J., Postconducteur, Steindamm 27.
Drumann, Dr. W., ord. Prof. d. Philos., Landhofmeisterstraße 3. 4.
v. Drygalski, F., Student, Tuchmacherstraße 7.
— M., geb. v. Seemen, Hauptmannsfrau, Landhofmeistergasse 11.
Duch, J. J., Böttcher, Hundriesergasse 6.
— Friedr., Böttchermstr., Lange Reihe 8.
— Heinr., Böttcher, Lizentstraße 1.
Duddey, E., Kaufm., Sackh. 3. Wallgasse 38.
Dübecke, O., Rentier, Mittelanger 12.
— E., Bäckermstr., Mittelanger 12.
Dümas, W., Student, Bandschneidergasse 12.
— A., geb. Bodien, Doctor-Wwe., daselbst.
Düring, Th., Geh. Kanzl.-Secretair, Königsstr. 32.
— F., Rechnungsrath a. D., Steind. r. Str. 21.
— J. H., Kaufm., Sackh. r. Str. 22.
— J. E., Schuhmachermstr., Steind. Hinterg. 1.
— F., Schuhmachermstr., Steind. Lavendelgasse 3.
v. Düringshofen, F., Fräul., Unterlaak 2.
Düsselbach, J. F., Fleischer, Sackh. 3. Wallg. 44.
Duformantel, L., Rentier und Holz-Controleur, Hinterlomse 14.
— Maurer, Hökergasse 10.
v. Duisburg, Ad., Hauptm. a. D., Train-Rendant, Unterhaberberg 12.
Dulk, F. P., Dr., ordentl. Prof. der Philosophie, Drummstraße 32.
Dullo, G., Student, Magisterstr. 7.
Dultz, C. A., Kaufmann, Schiffsrheder und Miteigenthümer der Union-Eisengießerei, Steindamm rechte Straße 149.
— C. F., Buchhalter, Steind. Alte Gasse 3.
— L., Student, Magisterstr. 35.
Dulzendorf, C. F., Kaufmann, Wassergasse 9.
Dumcke, J., Destillateur, Vord.-Roßgarten 39.
Dumont, H., Schauspieler, Steind. r. Str. 88.
Dunio, W., geb. Bruant, Justizraths-Wwe., Schloßteichsgasse 1.
Dunkel, J. G., Schneidermstr. u. Sterbe-Kassen-Collect., Wassergasse 38.
Duwe, C., Silberpolirer, Entengasse 8.
Dziengel, C. L., Auktionsausrufer, Neuroßg. Kirchenquerg. 8.
Dziobeck, F., Höker, Weißgerbergasse 3.
— O., Particulier, Brodbänkenstraße 1.
— O., geb. Kantelberg, Hökerfrau, Löben. Langgasse 1.

E

Ebel, F. S. T., Oberlehrer, Königsstr. 76.
— W., Dr. phil., Sackh. r. Str. 77.
— Th., Dr. phil., Sackh. r. Str. 77.
— H. A., Student, Magistergasse 45.
— F., Civil-Supernum., Sackh. r. Str. 39.
— F. W., Lohndiener, Walsche Gasse 5. 6.
— E. Th., Materialw.-Händler, Oberhaberb. 43.
— Fr., geb. v. Baczko, Dr.-Wwe., Burgkirchenplatz 7.
Ebell, F. F., Buchhalter, Steind. r. Str. 29.
Eberhard, S. A., Kaufmann, Weißgerbergasse 13.
— J., Bäckermstr., Altst. Langgasse 87.
— A., Hofscharfrichter, Sackh. 1. Wallgasse 20.
Eberhardt, L., Polizei-Sergeant, Unterhaberb. 79.
— Th., Kaufmann, Wassergasse 4. (Speicher: Lindenstraße 5.)
— R., Kaufm., Wassergasse 14.
— J. P., Lieut. a. D., Steueranwärter, 3. Fließstraße 30.
Ebert, W. A. Tischlermstr., Burgstraße 3.
— C. W., Schneidermstr. u. Sterbe-Kassen-Collecteur, Heiligengeistgasse 13.
— H., Dr. d. Phil., Kneiph. Langgasse 13.
Ebhardt, J. A., Getreide-Commissionair, Oberhaberberg 22.
Ecker, J., Kanzlist, Neuroßg. Kirchenquerg. 5.
Eckerlein, Gottl., Kaufm., Koggenstr. 23.
— J. M., Schneidermstr., Kneiph. Schuhgasse 25.
Eckert, F., Bierbrauer, Löben. Unterberggasse 7.
— J. C., Thor-Controleur, Hinter-Roßgarten 1.
Eckloff, Stadtg.-Bote, Kalthöf. Straße 40.
Edel, J., ehem. Kaufm., Kronenstraße 17.
Edelhoff, D., Gensd'arm, Viehmarkt 3.
Eger, M. J., Particulier, Kneiph. Tränkgasse 13.
— B. S., Kaufmann, Laden: Schloßplatz-Ecke 2. Wohnung: Altst. Markt 21.
— Z., geb. Heimann, Wwe., Altst. Markt 21.
Eggert, J. G., Schuhmachermstr., Holzgasse 4.
— J. W., Getreide-Commissionär u. Schankwirth, Roßg. Markt 3.
— C. L., Magistrats-Bote, Steind. Alte Gasse 9.
— G., Schlossermstr., Steind. Alte Gasse 18.
— L. E., Schiffszimmermstr., Insel Venedig 3.
— A., Bezirksfeldwebel, Tuchmacherstr. 17.
Egloff, F., Musiker, Kalthöf. Straße 24.
v. Egloffstein, J., Graf, Mittl. Tragheim 12. 13.
Ehlers, C. B., Kaufmann (Weinhändler), Altst. Kirchenstraße 2.
— B., Restaurateur, Wassergasse 24.
Ehlert, R., Kaufm. (F. D. F. Ehlert), Kneiph. Langgasse 18.
— Otto, Kaufm. u. Agent der Aachen-Münchener Feuer-Versicher.-Gesellschaft, Vord. Vorstadt 64.
— L., Musiklehrer, Kneiph. Langgasse 12.
— H., Hutfabrikant, Koggenstraße 7.
— B., Gürtlermstr., Altst. Bergstraße 23.
— W., Töpfermstr., Löffelgasse 6.
— M., geb. Mill, Wwe., Gasthofbesitzerin (zum Holländer), Holländergasse 5. 6.
— L., geb. Tiedtke, Kaufm.-Wwe., Kneiph. Langgasse 12.
Ehrenberg, W., Kaufmann, Kneiph. Hofgasse 2.
Eich, S., Böttcher, Königsstraße 26.
— G., Post-Conducteur, 1. Fließstraße 13. 14.
Eichberger, W., Opernsänger, Altst. Pauperhausgasse 9.
Eichelbaum, L., Kaufm., Altst. Langgasse 53.
Eichert, J. E., Goldarbeiter, Münzstraße 29.
Eichholz, Friedr., Kaufm., Kronenstraße 12.
Eichhorn, F. A., Sattlermstr., Steind. r. Str. 85.
Eichhorst, F. L., Bureau-Assistent, Kl. Domplatz 11.
Eichler, Carl, Kaufm., Vord. Vorstadt 58. 59.
— W., Regier.-Secret., Walsche Gasse 12.
— C. F., Stadtg.-Secret., Sackh. r. Str. 92.
— A., Barbier, Lizentstr. 7.
— J., geb. v. Renzel, Secretärfrau, Steind. Alte Gasse 8.
Eichling, W., pens. Oberlehrer, Hint. Vorstadt 53.
— F. B., Barbier und Schankwirth, Steindamm r. Str. 33.
Eichmann, Franz, Ober-Präsident der Provinz Preußen, Regier.-Chef-, und General-Landschafts-Präsident, im Königl. Schlosse.
v. Eicke, A., Prem.-Lieut., Königsstr. 34.
— E., geb. Christer, Wwe., Hint. Vorstadt 52.
— J., geb. Striebeck, Lieut.-Wwe., Brandenburger Thorstraße 7.
Eickhoff, Th., Friseur, Koggenstraße 38.
Einstweiler, Fräulein, Choristin, Burgstraße 9.
Eisenberg, J., Riemermstr., Unter-Rollberg 9.
Eiswald, F., Glasermstr., Kneiph. Schuhgasse 23.
Eitersberger, P. W., ehemal. Kaufmann, Kronenstraße 17.
Eitner, C. G., Polizeisergeant, Nassen Garten 119.
Elbe, L., geb. v. Joppien, Gutsbes.-Wwe., Brandenburger Thorstr. 7.
Elditt, H., Lehrer an der höhern Töchterschule, Drummstraße 31.
Elesser, F., pens. Förster, Sackh. r. Str. 21.
Elgnowski, E., Student, Wassergasse 15.
— F., Student, Wassergasse 15.
Ellendt, E., Dr. Director am Altst. Gymnasium, Altst. Kirchenstr. 26.
— H., Student, Altst. Kirchenstr. 26.
— R., Student, Altst. Kirchenstr. 26.
— E., Buchbinder, Altst. Langgasse 50.
— C., Buchhalter, Koggengasse 23.
— M., Fräul., Musiklehrerin, Steind. alte Gasse 24.
Ellert, H., Glaser, Tuchmacherstraße 15.
Ellmann, J., Steueraufseher, Neuroßg. Kirchenstraße 4.
v. Ellrodt, F., Hauptmann a. D., Oberlaak 6.
— E., Rentier, Tragh. Pulverstraße 7.
Elsasser, F., Ober-Steuer-Control., Kneiph. Langgasse 6.
— A., Feldmesser, Kneiph. Langgasse 6.
Elsner, E., geb. Hein, Hofraths-Wwe., Kalthöfsche Straße 36.
Elten, G., Major b. d. Artill., Hint. Vorstadt 37.
Eltermann, F., Kanzlei-Diätar, Mittl. Tragh. 28.
Elzer, W., Tapezierer, Kneiph. Schuhgasse 17.
Embacher, J. F., Kaufmann, Löbn. Langgasse 9.
— J., Gesindevermiether, Krönchengasse 3.
Ender, S., Prediger, Lizentstraße 3.
— G., pens. Postschirrmeister, Drummstraße 39.
— E., Barbier, Vordere Vorstadt 11.
Enderlein, J., Fuhrhalter, Unterhaberberg 26.
— F., Fuhrhalter, Unterhaberberg 10.
Endom, J. J., Zimmermeister, Alten Garten 28.
— C. R., geb. Mattern, Wwe., Alten Garten 28.
Endruhn, S., Stadtgerichts-Bote, Mühlengang 1.

Engel, C. L., Kaufmann, (F. L. F. Siemering), Lindenstraße 30.
— Gebr., Kaufleute, Löben. Markt 21.
— C. L., Schuhmachermeister und Schankwirth, Brandenb. Thorstraße 4.
— J., Schuhmachermeister, 3. Fließstraße 25.
— O., AG.-Bote, Hinter-Roßgarten 60.
— O., geb. Batzer, Schmiedemeister-Wwe., Altst. neue Gasse 2.
Engelbert, E., Lehrer, Baderstraße 12.
v. Engelbrecht, Jul., Hauptm. u. Festungs-Bau-Director, Hinter-Roßgarten 58.
Engelbrecht, S. G., Kaufmann u. Administrator der Kneiph. Holzmesserei, Kneiph. Holzwiesenstraße 29.
Engelhardt, C. L., Schneidermeister, Badergasse 20.
— C., geb. Böttcher, Control.-Wwe., Hint. Vorstadt 54.
Engelke, C. W., Schankwirth, Heiligengeistgasse 7.
v. Engelmann, E. G., Geh. Ober-Finanzrath und Provinzial-Steuerdirector, Holländerbaumstr. 17.
Engelmann, J., geb. Schlage, Wwe., Vordere Vorstadt 10.
Engels, S., Fräul., Kneiph. Schuhgasse 16.
Englien, F., Zimmermann, Alten Garten 9.
— A., Zimmermann, Alten Garten 10.
— Fdr., Fuhrhalter, Sprindgasse 3.
Epffenhausen, C., Leihbibliothekar, Altstädt. Langgasse 31.
— J. F., Portraitmaler, Todtengasse 23. (Atelier für Daguerreotyp-Portraits, Tragheimer Kirchenstraße 27.)
Eppenstein, H. B., Kaufmann, (Papierhandlung), Franz. Str. 27.
Erbe, F., Cand. d. Med., Weißgerberstraße 10.
Erbkam, H. W., Dr., Prof., Mitt.-Tragheim 26.
Erdinger, B. A., Stadtgerichtskassen-Assistent, Altst. Langg. 8.
Erdmann, G. A., Lieut. a. D., Löben. Oberbergasse 3.
— C., Lieut., Altroßg. Predigerstr. 15.
— L., Reg.-Secretair und Stempelfiskalats-Actuar, Koggenstr. 12.
— H. E., Tapezierer, Steind. r. Str. 9. a.
— S., Schankwirth, Wassergasse 27.
— A., geb. Görke, Justizrath-Wwe., Französische Straße 18.
— J., geb. Milo, Prediger-Wwe., Altroßg. Kirchenstraße 15.
Erdtmann, C. F., Kaufmann, Münzstraße 13.
— H. E., Schmiedemstr., Magistergasse 12.
— J. H. F., Fuhrhalter, alte Grabenstr. 1.
— J., geb. Schröder, Gutsbesitzerfrau, Steindamm r. Str. 104.
Erndt, O., Fräul., Unterhaberberg 26.
v. Ernest, F., Reg.-Rath, Burgstraße 2.
Ernst, J. F., Jouvelier, Gold- u. Silberarbeiter, Bergplatz 3.
— O. H., Buchhalter, Raffineriegasse 4.
— C., Schlossermstr., Drummstr. 4.
— H., geb. Heinrich, Wwe., Vord.-Roßg. 59.
Errleben, E., Prediger d. Brüdergemeinde, Altst. Langgasse 34.
Esbeer, A., Nagelschmid, Sackh. 3. Wallgasse 22.
— B., Nagelschmid, Sackh. 3. Wallgasse 35.
Eschlée, F., Uhrenhändler und Schankw., Hökerg. 2.
Eschment, A. G. F., Kaufm., (Tabackshandlung), (F. Joh. Ph. Andrie), Kneiph. Langgasse 10.
Essert, Aug., Maurer, Sackh, 1. Wallgasse 19.
Essig, C. L., Rendant, Löben. Kirchenstr. 5.
Eßlinger, E., Uhrmacher, Kneiph. Langgasse 45.
Eulenburg, W., Graf zu, Gen.-Major a. D., Königsstraße 36.
— L., Graf zu, Major a. D., Königsstr. 56.
— Ph., Graf zu, Lieut. im 3. Kürassier-Regim., Königsstraße 69.
— Graf zu, Student, Königsstr. 25.
— Gräfin, zu, J., geb. Dohna-Schlodien, Mittel-Tragh. 26.
Euphrat, L., Typograph, Wassergasse 10.
Ewald, Forst-Inspector, Landhofmeisterstr. 17.
Ewerlein, J., Gensd'arm, Rosengasse 21.
Ewers, G., Rentier, Lizentstr. 8.
— O. W., geb. Oloff, Kanzl.-Rath-Wwe., Vord.-Lomse 2.
Ewert, C. F., Tischlermstr., Insel Venedig 7.
— C., Sattler, Alten Garten 30.
— J. F., Schuhmacher, Altst. Langgasse 9.
— M. R., Schuhmacher, Hint. Vorstadt 55.
— C., Fuhrhalter, Sackh. 2. Wallgasse 15.
Erner, C. W., Schuhmacher, 1. Monkenquerg. 21.
Eybe, G. A., Schiffscapitain, Neue Grabenstr. 1.
Eyermann, C., Fleischer, Königsstr. 40.
Eymar, C. H., Rentier, 3. Sandgasse 8.

F

Faber, F. W., Kaufm., Oberhaberberg 17.
— I., Reg.-Büreau-Assistent, Sackh. r. Str. 123.
— II., A. W., Reg.-Supernum., Vord.-Roßgart. 11.
— C., Fuhrhalter, Altroßg. Predigerstr. 4.
Fabian, W., Fleischermstr., Sackh. r. Str. 15.
— H., Fleischermstr., Sackh. r. Str. 15.
— J. J., Commissionair, Münzstr. 22.
v. Facius, F., Stadtrath und Syndikus, Steind. Hintergasse 3.
— E., geb. Limpius, Assessor-Wwe., Schloßteichsgasse 2.
Fähnrich, G., Töpfermstr., Brandenb. Thorstr. 4.
Fähse, L., Lehrer, Königsstr. 88.
— O. W., geb. Seeger, Höker-Wwe., Sackheim r. Str. 18.
Färber, C., pens. Calculator, Tragh. Kirchenstr. 70.
Fahrholz, R., Fuhrhalter, Walsche Str. 4.
Falinski, Gutsbesitzer, Domstr. 14. (Abstg. Quart.).
Falinsky, G., Postsecretair, Löben. Langgasse 3.
Falk, W., geb. Hallersleben, Hoffiskal-Wwe., Unterhaberberg 85.
— S., geb. Zacharias, Wwe., Altst. Langg. 23.
Falke, O., geb. Reinke, Wwe., Neustadt 9.
Falkenau, J., Schankwirth, Hökergasse 3.
Falkenheim, S., Dr. phil., Fleischbänkenstr. 22.
— A., Student, Fleischbänkenstr. 22.
v. Falkenhein, E., geb. v. Manstein, Hauptmanns-Wwe., Hint.-Roßgarten 30.
Falkson, F., Dr., prakt. Arzt, Kai 4.
— J., Commissionair, Hintere Vorstadt 70.
Falleck, J., Hauptamtsdiener, Holländerbaumstr. 18.
Faltin, W., ehem. Gutsbesitzer, Landhofmeisterstr. 2.
Fanta, F., Steueraufseher, Vorderanger 15.
Fast, A., Kaufmann, Magistergasse 9. 10.
— Joh., Kaufmann und Destillateur, Steindamm r. Str. 130. 131.

Fast, Joh., jun., Kaufmann u. Liqueur-Fabrikant, Kneiph. Langgasse 46. 47.
— A., geb. Gosen, Wwe., Königsstr. 37.
Fastnacht, R., Conditor, Köttelstr. 16.
— O., Portraitmaler, Sackh. r. Str. 47.
Faß, E., Regier.-Supernum., Bulatengasse 1.
Fatscheck, R., Oberlehrer Münzstr. 25.
Faust, J. E., Polizei-Sergeant, Steind. r. Str. 72.
— L., Fuhrhalter, Ziegelstraße 17.
Fehllauer, Ed., Kassenschreiber u. Gastwirth, Altst. Langgasse 44.
Feil, L., Wwe., geb. Riel, 1. Monkenquergasse 27.
Felchner, J., Schuhmachermstr., Magisterstr. 12.
Feldheim, S., Speisewirth, Vordere Vorstadt 70.
Feldmann, J. F., Tapezier, 2. Monkenquergasse 7.
Felsner, O., Schuhmachermstr. und Höker, Sackh. Hintergasse 22.
Ferlau, J. F. W., Kaufmann, 1. Fließstraße 11.
Fernitz, J. A., Besitzer einer Leihbibliothek, Altst. Kirchenstraße 20.
— G., Kornmeister, Kalthöffsche Straße 12.
— C. F., Kastellan, Kneiph. Hofgasse 16—19.
— E., geb. Heinrich, Wwe., Tragh. Pulverg. 11.
Fersenheim, S., ehemal. Kaufmann, Fleischbänkenstraße 31. 32.
Fetschrien, G. E., Kaufm., (Lederhandlung), Altst. Langgasse 54. 55.
— J., Schuhmachermeister, Hökergasse 3.
— A., geb. Weyl, Director-Wwe., Tragh. Kirchenstraße 10.
Fetter, J. G., Maurer, Nassen Garten 120.
Feuchtinger, T., Böttcher, Oberrollberg 3.
Fey, H., Tischler, Sackh. Hintergasse 48.
Feydt, G., Buchhalter, Krönchengasse 4.
Feyer, A., Gärtner, Neuen Graben 7. 8.
Feyerabend, F., Tischlermeister, Mittel-Tragheim 4.
— H., Barbier, Kneiph. Schuhgasse 27.
— C. L., Barbier, Schönbergerstraße 3.
— C. L., Buchhalter, Kneiph. Schuhgasse 8.
— C. L., Salzmesser, Nassen Garten 16.
Feyerlohn, M., Schneidermeister und Sterbekassen-Collecteur, Vorstadt, Hospitalgasse 13.
Fiangscher, J., Rentier, Unter-Laak 9. 10.
Fichtmann, S., Pettschaftstecher, Kneiph. Schuhgasse 20.
— M. J., Handelsmann, Schönbergergasse 5.
— M., Handelsmann, Brodbänkenstraße 30.
— Joseph, Handelsmann, Magistergasse 44.
Fieck, W. L., Schuhmachermstr., Steind. r. Str. 68.
Fiederlein, C., Büchsenmacher, Oberrollberg 12.
Fiedler, S., Färbermeister, 3. Fließstraße 20.
— W., geb. Neumann, Wwe., 1. Fließstraße 4.
Fierke, D., Schuhmachermeister und Schankwirth, Lizentstraße 7.
Fillbrandt, C. J., Schuhmachermeister, Schloßteichgasse 2.
Filter, C. W., Fleischer, Sackh. r. Str. 23. 24.
— W., Fleischermeister, Sackh. 2. Wallgasse 19.
Finger, C. O., Postsecretair, Steind. r. Str. 19.
Fink, C. L., Hilfsschreiber, 2. Rundtheilgasse 1.
Finck, F., Goldarbeiter, Holländerbaumstraße 11.
— J., geb. Zörner, Wwe., (Restauration), Altst. Pauperhausgasse 6.
Finkenstädt, F. F., Zimmermann, Sackheim. Hintergasse 47.
Fiocardi, W. F., Schlosser, Alten Garten 20.
Fischel, H. S., Kaufmann und Commerzienrath (F. G. br. Fischel), Vordere Vorstadt 50—52.
Fischel, A. S., Kaufm. (F. Adolph Fischel), Kneiph. Langgasse 20.
Fischer, R., Stadtgerichts-Director, Königsstr. 12.
— Victor, Kaufmann (Papierhandlung), Vordere Vorstadt 23.
— J. W., Kaufmann (F. M. H. Fischer u. Sohn), Lindenstraße 24.
— H. W., Kaufmann und Inhaber zweier Flußbadeanstalten, Unterhaberberg 59.
— Ad., Kaufmann, Steind. r. Str. 104.
— Th., Dr. phil., Vord.-Roßgarten 41.
— O. W., Kaufm. und Taxator b. d. Darlehnskasse, Pauperhausplatz 7.
— J., Student, 1. Fließstr. 13. 14.
— F. A., Student, Hint.-Lomse 16.
— F., AG.-Referendar, Unterhaberberg 31.
— J. G., Postkassen-Bote, Drummstraße 15.
— F. D., ehem. Kaufmann, Kronenstraße 17.
— J. F., ehem. Kaufmann. Altst. Langgasse 72.
— A. H., Buchhalter, Steind. r. Str. 31.
— J. C., Gastwirth (Polnischer Krug), Sackheim r. Str. 100.
— G., Tischler u. Maschinenbauer, Unterhaberb. 64.
— J. F., Schiffszimmermstr., Holländerbaumstr. 10.
— C., Kürschnermstr., Altst. Langgasse 15.
— G. B., ehem. Kürschnermstr., Steind. r. Str. 68.
— J. F., chirurg. Instrumentenmacher, Koggeng. 8.
— F., Maler, Löben. Unterberagasse 2.
— A. F., Maler, Heumarkt 12.
— C., Damenkleidermacher, Domstraße 12.
— O. W., Fleischer, Alten Garten 41.
— H., Böttcher, Kuplitzer Gasse 7.
— L., Schuhmacher, Stritzelgasse 14.
— H., Schuhmachermstr., Schlangengasse 2.
— F. W., Schlossermstr., Sackh. Hintergasse 42.
— F. G., Schneidermstr., Fleischbänkengasse 10.
— C. L., Riemermstr., Tragh. Kirchenstr. 47.
— F., Thor-Controleur, Sackh. Hintergasse 71.
— J., Steueraufseher, Steind. r. Str. 170.
— J. C., Fuhrhalter, Unterhaberberg 31.
— A., Fuhrhalter, Alten Garten 46 b.
— F., Schankwirth, Mühlengrund 3.
— F. W., Hauseigenthümer, Oberhaberberg 5.
— J. G., Kornmesser, Oberhaberberg 58.
— F., Gärtner, 3. Fließstraße 4.
— F. W., Hauseigenthümer, Steind. Pulverg. 4.
— Conr., Vergolder, Hint.-Roßgarten 26.
— A., geb. Schwanfelder, Münchenhofgasse 5.
— F., geb. Wartmann, Kaufmanns-Wwe., Königsstraße 37.
— A., geb. Saager, Zimmermeister-Wwe., Unterlaak 24.
— M. E., geb. Kaiser, Wwe., Löb. Langg. 30.
— A., geb. Hübner, Sprachlehrer-Wwe., Stritzelgasse 11.
— L., geb. Ringermuth, Wwe., Steind. alte Gasse 12.
— Eug., Fräul., Opernsängerin, Münzstraße 3.
v. Fischer, J. Student, Gr. Domplatz 4.
Firson, G. H., Kaufm., Altst. Kirchenstr. 8.
Flach, J., Medizinal-Assessor a. D., Hint. Tragh. 14.
Flank, H., Schneidermstr., Magisterstraße 4.
Flatow, J., geb. Pollack, Wwe., Kneiph. Langg. 13.
Fleischer, H., Agent der Feuerversicherungs-Anstalt Borussia, Löben. Langg. 35.
— O. H., Zahnarzt, Altst. Markt 22.
— R., Schneidermstr., Sackh. 3. Wallgasse 22.
— R. H. G., Student, Hint. Lomse 16.
— O. L. B., Student, Schloßberg 3.

Fleischmann, Reg.-Referend., Hinter-Roßgarten 51.
— L., Registrator, 3. Fließstraße 28.
— H., Kanzlei-Inspector-Wwe., Hinter-Roßg. 51.
Fleissig, W., Züchnermstr. u. Höker, Wasserg. 15.
Flemming, C. F., pens. Controleur, Neuroßg. Kirchenstraße 32.
Flieger, E., Assistenz-Arzt, Wassergasse 20.
Fließbach, O., Sterbekassen-Collecteur, Steind. r. Straße 9. a.
Fligge, A., geb. Dörling, Wwe., Kathol. Kirchenstraße 8.
Flögel, C., AG.-Kanzlei-Inspector, Sackh. Kirchenstraße 11.
— C., Privatgelehrter, Holländergasse 4.
— G., Stadtger.-Büreau-Assistent, Holländerg. 4.
Flohr, W., Gastwirth (zum deutschen Verein), Lastadiengasse 3.
— A., Typograph, Lastadiengasse 3.
Fluch, Joh., Schuhmachermstr., Kruggasse 13.
— Fr., Schuhmachermstr., Tuchmacherstraße 6.
— G. A., Schuhmacher, Torfmarkt 3.
Focking, H., Kaufmann und Assessor bei dem Hospital-Collegium, Unterhaberberg 11.
Förstenow, O., geb. Adami, Amtmanns-Wwe., Unterhaberberg 49.
Förster, C., AG.-Rath, Franz. Str. 1.
— M., Regierungsbote, Mühlengang 1.
— C. L., Schuhmacher, Stritzelgasse 14.
— O., Buchbinder, Königsstr. 11.
— E., Gutsbesitzer, Weidendamm 9.
— A., geb. Laudien, Wittwe, Hebamme, Schloßteichsgasse 2.
— A., Fräul., Tragh. Pulverstraße 9.
Fontaine, J. A., Hof-Uhrmacher, Steindamm rechte Straße 96.
— H., Uhrmacher, Altst. Langgasse 9.
Forche, E., Hauptamts-Assistent, Lizentgrabenstr. 5.
Forrer, E., geb. Kohlhoff, Wwe., Neuroßgärter Kirchenstraße 2.
Forselius, J. F., Stadtger.-Executor, Leinwebergasse 28.
Forster, B., Kaufmann, Königsstraße 51.
Forstreuter, W., Kaufm., Sackh. r. Str. 8.
le Fort, M., geb. Jendera, Lieuten.-Wwe., Altst. Langgasse 39.
Foss, J. G., Schuhmachermstr., Alten Garten 30.
Fox, A., Steuer-Supernumerar, Tuchmacherstr. 24.
Fournier, H., Gold- und Silber-Arbeiter, Ober-Rollberg 14.
— Hebamme, Ober-Rollberg 14.
v. Fragstein, Th., Kaufm., Poststraße 3—5.
— B., Botenmeister a. D., Tragh. Kirchenstr. 43.
Fraissinet, E., Hilfsschreiber, Altroßg. Predigerstraße 20.
— J., geb. Kute, Secretair-Wwe., Jägerhofg. 3.
v. Francheville, L., Lieut. a. D., Vermessungs-Revisor, Steind. r. Str. 171.
Franjack, W. A., Gasthofbesitzer, (zum König von Preußen), Vord. Roßgarten 16.
Frank, J. C. W., Kreis-Wundarzt 1r Klasse, Weißgerberstraße 19. 20.
— A. H., Zeichnenlehrer, Hökergasse 29.
— C., Lohgerber, Stritzelgasse 9.
— C. L., Maurer, Oberhaberberg 3.
— J., pens. Steueraufseher, Steind. r. Str. 102.
— A. L., Post-Diätar., Oberhaberberg 2.
Frank, A. R., geb. Schwill, Stuhlmacher-Wwe., Heiligegeistgasse 13.
Frankenberg, C., Schuhmacher, 1. Monkenquergasse 38.
v. Frankenberg, H., Prem.-Lieut., Unterhaberb. 12.
v. Fransecky, C., Stallmeister, Ziegelgasse 10.
v. Frantzius, O. T., AG.-Rath, Paradeplatz 3.
Franz, W., Schuhmachermstr., Altst. Pulverg. 8.
— C., Höker, Kalth. Str. 56.
— J., Schankwirth und Börsendiener, Kl. Domplatz 7.
Freiwald, E., Student, Krämergasse 1.
Frentzel, A., Schuhmacher, Mühlengrund 7.
Frentzke, M., Stadtger.-Salarienkassen-Controleur, Weißgerberquerstr. 5.
— W., AG.-Referend., Weißgerberquerstraße 5.
Frenzel, J. Th., Student, Fleischbänkenstr. 5.
v. Fresien, H., Lieut. a. D., Holländergasse 7.
— H., geb. Hermenau, Wwe., Steind. r. Str. 15.
Fresser, A., Schneidermstr., Neuroßgärter Kirchenstraße 21.
Freude, D., geb. Schernies, Wwe., (Theater-Garderobiere), Mitt. Tragheim 24.
Freudenberg, G. A., Schauspieler, Monkengasse 10.
— Th., Schauspielerin, Hint.-Tragheim 26.
Freund, H., geb. Friedländer, Kaufmanns-Wwe., Brodbänkenstraße 25.
Freundt, L., Apotheker, Vord. Roßgarten 33.
— A., Kunstmaler, Weißgerberstraße 10.
— D., geb. Wagner, Doctor-Wwe., Weißgerberstraße 7.
Frey, S., Bierbrauer, Löben. Langgasse 8.
— O., Postsecretair, Löben. Langgasse 6.
— R., Stellmacher, Nassen Garten 122.
— Ch. W., geb. Matz, Wwe., Stallgasse 4.
— E., geb. Peterson, Wwe., Franz. Str. 23.
— Ch., geb. Schwarz, Fleischer-Wwe., Mühlenquergasse 2.
— M., geb. Heldt, Wwe., Steind. r. Str. 159.
Freymann, J. E., Kürschnermstr., Altst. Langg. 66.
— Chr., geb. Biensfeld, Wwe., Neustadt 10.
Freystadt, M., Dr. phil., Altst. Kirchenstraße 18.
Freytag, S., Stadtrichter, Königsstraße 12.
— F. W., Lieut. a. D., Neuroßg. Kirchenstr. 36.
— J., Schankwirth, Tuchmacherstraße 25.
— H., Student, Löben. Langgasse 31.
Frick, J., Kanzlist, Neuroßg. Kirchenstr. 10.
Fricke, R., Balletmeister, Prinzessinstraße 2.
Friedemann, M. A. L., Student, Wassergasse 38.
Friedländer, A., Dr. d. Med., Brodbänkenstr. 19.
— H. S., Kaufmann, Kai 12.
— H., Kaufmann und Obervorsteher der jüdischen Kaufmannschaft, Vord. Vorstadt 14.
— R. S., Kaufmann, Kneiph. Hofgasse 8.
— A., Kaufmann, Franz. Str. 19. (Mode-Magazin für Herren).
— S. O., Kaufmann (F. J. S. Auerbach), Kneiph. Langgasse 57.
— L. H., Dr. phil., Privatdocent, Fleischbänkenstraße 4.
— J., Student, Jägerhofgasse 6.
— W., Handelsmann, Kronenstraße 2.
— H., Buchhalter, Fleischbänkenstraße 21.
— B., Fräul., Lindenstraße 30.
Friedmann, Aug., Kaufm., Tragh. Kirchenstr. 32.
— R. J., Conditor, Vord. Vorstadt 13.
— R., Stadtrathfrau, Bergplatz 12.
— A., geb. Hopp, Wwe., Raffineriegasse 1.

Friedmann, Fr., Fräul., Münzstraße 13.
Friedrich, J. R., Kaufmann, (Galanteriewaaren-Handlung), Kneiph. Schuhg. 11.
— H., Kaufmann, Galanteriewaaren-Handlung, (F. Friedrich & Breitenberg), Franz. Str. 9.
— A., Dr. phil., Münzstr. 4.
— Steueraufseher, Oberhaberberg 3.
— C., Seifenfabrikant, Viehmarkt 25.
— C., Fräul., Brauereibesitzerin, Löb. Langg. 39.
— J., Fräul., Löbn. Langg. 39.
Friedrichsohn, L., geb. Abel, Wwe., Vorstädt. Hospitalgasse 8.
Friese, C., Kaufmann, Kneiph. Langg. 34.
— C. L., Drechslermstr., Altst. Langg. 53.
— C. L., Student, Löbn. Langg. 15.
— C. E., Dr., Kreisphysikus und prakt. Arzt, Prinzessinstraße 4.
— L., Hauptm. in der Artill., Vord. Vorstadt 27.
— S., Zinngießer, Viehmarkt 8.
Friesner, E., Techniker, Unterlaak 27. a.
Frisch, Aug. Wilh., Kaufm., Neue Dammstr. 21.
— J., Kaufm., Neustadt 2.
— C. L., Kaufm., Magisterstr. 34.
— Jos., Produktenhändler, Vord. Vorstadt 7.
Frischmuth, J., Hauseigenthümer, 2. Rundtheilg. 1.
Fritsch, C., Fleischermstr., Königsstr. 50.
— R., Fleischer, 1. Monkenquerg. 27.
— Ch., geb. Gensereit, Wwe., Hebamme, Löben. Langgasse 50.
— W., geb. Lux, Regier.-Secret.-Wwe., Oberhaberberg 82.
Frobeen, E., Hutfabrikant, (F. Lorek & Frobeen), Kneiphöf. Schuhgasse 14., Niederlage: Franz. Straße 32.
Fröck, Ch., Schuhmachermstr., Vord.-Roßgart. 58.
Frölich, Dr., prakt. Arzt, Franz. Str. 16.
— C. W., Bäckermstr., Kl. Domplatz 5.
— J. A., Bäckermstr., Brodbänkenstraße 18.
— F., geb. Pinner, Wwe., Hint. Vorstadt 52.
Fröse, A., Gärtner, Kaplansgasse 6.
— C. F., Viehhalter, Nassen Garten 38.
— G., Maurer, Sackh. 3. Wallgasse 39.
— C. F., Maurer, Oberhaberberg 78.
— J. E., Reifschläger, Alte Grabenstraße 10.
— M., geb. Müller, Wwe., Unterhaberberg 75.
— D., geb. Rupp, Wwe., Kaplansgasse 6.
Frohnert, F. G., Viehhalter und Schankwirth, Nass. Garten 86.
Fromm, A., Buchhalter, Unterhaberberg 57.
— M., Höker, Herzogsacker, Kaserne.
Fromme, Carl, Kaufmann, Neuen Graben 4.
— W. L., Stadtsecretair, Wassergasse 24.
— H. J., Kreisg.-Kanzlist, Vord. Roßg. 41.
Frommer, G., Gutsbesitzer, Roßg. Markt 6.
— J., geb. Pascha, Kaufm.-Wwe., Bergplatz 3.
Frost, George, Kaufmann, Koggenstraße 10.
— C. L., Bäckermstr., Steind. r. Str. 141.
— C. H., Buchbinder, Polnische Gasse 29.
— S., Höker u. Schankwirth, Unterhaberberg 3.
— C., Kreisger.-Landreiter, Löffelgasse 19.
Fuchs, J. A., Kaufm. und Spediteur, (F. Fuchs & Stern), Vord. Vorstadt 64.
— J. F., Kaufmann, Altst. Langgasse 43.
— G. D., Kaufmann, Hökergasse 20.
— B., Kaufmann, Hint. Vorstadt 18.
— H., Lieut. im 3. Inf.-Regt., Münzstr. 29.
— J., Wäger, Kai 17.
— B., Höker, Kalthöf. Straße 17.
Fuchs, Fr., Hauptamtsdiener, Badergasse 2.
— J., geb. Falk, Pfarrer-Wwe., Unterhaberb. 85.
Fünfstück, O., Reg.-Supernum., Hint.-Roßg. 60. a.
Fürst, Th. Alex., Wattenfabrikant, Hintere Vorstadt 69.
— G., Kaufmann, (F. Fürst & Marcuse), Münzstraße 8., Laden: Junkerstraße 11.
— O., Commissionär, Agent der Berl. Aussteuer-, Sterbe- u. Unterstützungs-Kasse, wie auch der Berliner großen Vereins-Sterbe-Kasse, Hintere Vorstadt 42.
— H., geb. Michalowitz, Wittwe, Kneiph. Langgasse 26.
Fürstenwalde, M., Productenhändler, Vorstädt. Sattlergasse 5.
Fuhr, G., Fuhrhalter, Junkerstr. 13. 14.
— C., Schuhmacher, Hint.-Roßg. 73.
— Glöckner bei der Burgkirche, Burgkirchenplatz 1.
Fuhrmann, E., geb. Böhm, Hebamme, Mittel-Anger 7.
v. Funck, A., Fräul., Fließquergasse 4.
Funk, J. C., Oekonomie-Commissarius, Hinter-Roßgarten 13.
— A. W., Maler, Münzstraße 30.
Funke, Ludw., Stadtrath und Kaufmann, Vordere Vorstadt 60. 61.
— A., Kaufmann, Vordere Vorstadt 29.
Furian, C., geb. Dusselien, Reifschläger-Wittwe, Hundriesergasse 2.
Fuß, Chr., Höker, Magistergasse 38.

G

Gabriel, W. M., Kaufmann und Hauptagent der Feuerversicherungs-Anstalt Borussia, (F. M. E. Beer), Kneiph. Langgasse 15.
— C. R. Tapezierer, Königsstr. 62.
— C. L., Hauseigenthümer, Nassen Garten 37.
— C. F., Zimmermann, Nassen Garten 51.
— C., geb. Wolff, Kaufm.-Wwe., Brodbänkenstraße 14.
Gäbler, C., Schuhmachermstr., Poln. Predigerstraße 1.
Gäde, F. W., Kreisgerichts-Castellan, Münchenhofgasse 7.
— A., Kreisger.-Büreau-Gehülfe, Kruggasse 5.
Gädeke, J. Ch., Kaufmann, (F. Joh. Conr. Jacobi), Weidendamm 7., Comtoir: Magisterstraße 29.
— F. H., Kaufmann, Weidendamm 5. (F. wie vorstehend).
— J. J., Kaufm., Magisterstr. 29.
— R., AG.-Assessor, Poststr. 13.
— J., geb. Gädeke, Gutsbesitzer-Wwe., Weidendamm 7.
Gädtke, J. S., Stuhlmacher, Leinwebergasse 16.
Gärtner, F., geb. Skrodsky, Hauptmanns-Wwe., Wilhelmsgasse 9.
Gärtschock, geb. Korzfleisch, Hauptmanns-Wwe., Hintere Vorstadt 33. 34.
Gätsch, C. L., Getreide-Commissionär, Oberhaberberg 56.
Gaik, S., Schneidermstr., Fleischbänkenstr. 13.
— J. F., Schneidermstr., Oberrollberg 9.
Galanschewsky, S., Schuhmachermstr., Altst. Sattlergasse 3.

Gallathee, W., Kupferschmiedemeister, Altst. Langgasse 27.
— J. G., Buchbinder, Steind. r. Str. 42.
Gallert, F. S., Lehrer, Domstr. 8.
Galli, C., approb. Hühneraugen-Operateur, Weißgerberstraße 22.
Gallinas, G., Hutmacher, Löben. Langg. 18.
Gallmeister, G., Kaufmann, Mühlengrund 3.
Gamm, L., Particulier und Assessor, Königsstr. 82.
— J. L., Kaufmann, (F. L. Gamm & Sohn), Steind. r. Str. 115. 116.
Ganguin, G. P., Kaufmann, (Manufakturwaaren-Handlung), Altst. Langgasse 23.
— L., AG.-Referendar, Steind. r. Str. 74.
— J., geb. Fechter, Ober-Billeteur-Wwe., Steind. r. Str. 74.
v. Gansauge, Major im 3. Inf.-Regt., Tragh. Kirchenstr. 68.
Ganter, D., geb. Holstein, Wwe., Sackheim rechte Straße 28.
Garde, L., Miethsfrau, Kneiph. Tränkstr. 17.
de la Garde, L., Regier.-Bureau-Assistent, Sackh. r. Str. 89.
Gaspari, J., geb. Rosenbaum, Professor-Wittwe, Hintere Vorstadt 55.
Garzke, A., Referendar, Fleischbänkenstr. 17.
Gasenzer, J., Schneidermstr., Altst. Langg. 19.
Gasser, C. W., Tischlermstr., Alte Reiferbahn 2.
Gastell, C., Commissionär, Altst. Sattlerg. 6.
Gattavus, J. C., Schreiber, Altst. Schulgasse 2.
Gauer, J., Schuhmachermstr., Altst. Schuhgasse 4.
— R., Schuhmachermstr., Wassergasse 34.
— A. F., Schuhmachermstr., Monkengasse 35.
Gausch, A., Klempnermstr., Löben. Langg. 33.
Gause, A., Fleischer, Kaplansgasse 6.
— C., Magistr.-Bote, Sackh. r. Str. 128.
v. Gayl, Ingenieur-Lieut., Weißgerberstr. 18.
Gebauhr, C. J., Pianoforte-Fabrikant, Königsstraße 68. 69.
— H., Pianoforte-Fabrikant, Bergplatz 7.
— R., Gasthofbesitzer (zum Schwan), Mittel-Anger 28.
Gebhard, C. F., Kürschnermeister, Altst. Langgasse 66. 67.
— F. W., Büchsenschmid, Haberberg neue Gasse 13.
Gebser, A. R., Dr., ord. Prof. der Theologie, Superintendent und Pfarrer an der Domkirche, Domstraße 19.
— L. R., AG.-Referendar, Domstraße 19.
Gedatis, J. G., Viehhalter, Nassen Garten 30.
Gehr, G., Major a. D., Landhofmeisterstr. 12.
— H., Tuchappreteur, Köttelgasse 12.
Gehring, M. A., Kaufmann, Weinhändler u. Hotelier (zum deutschen Hause), Theaterstr. 6—8.
Gehrmann, P., Frachtbestätiger, Lastadiengasse 3.
— P., Feldmesser, Hökergasse 35.
— J. L., Hutmacher, Mitt.-Tragheim 34.
— G., Schankwirth, Monkeng. 24.
— C., Kornmesser, Leinweberg. 22.
— A., geb. Meller, Wwe., Neuen Graben 16.
Geil, E., Steueraufseher, Mitt.-Tragheim 27.
Geisenheimer, L. F., geb. Müller, Justizr.-Wwe., Münzplatz 1.
Geisler, H., Strumpfwirker, Mühlenberg 8.
Geißler, C. A., Korbmacher, Altst. Langg. 78.
Geiwitz, F., Hauseigenthümer, Thomasgasse 1.
Gelhaar, A. R., Kaufmann (F. Gebr. Gelhaar), Sakh. r. Str. 82.
Gelhaar, G. E., Schuhmacher, Bergplatz 14.
— F. L., Bäckermstr., Steind. r. Str. 167.
— E. F., Fleischermstr., Oberhaberberg 83.
— C. W., Schneider, Oberrollberg 11.
— J. G., Zimmermann, Unterhaberberg 74.
— F., Fuhrhalter, Judenkirchhofquergasse 2.
Gellert, J., Musikmeister a. D., Bergplatz 2.
Gelzenleichter, W., Fleischermeister, Viehmarkt 26.
Gembalowski, C. F., Briefträger, Altroßg. Kirchenstraße 24.
Gemlin, A., Buchbinder, Schloßteichsgasse 2.
Gemmel, E., Actuarius, Oberlaak 10.
— H., Architecturmaler, Königsstraße 57.
— Fr., Klempnermstr., Neue Grabenstr. 10.
Gemnich, F. R., Kaufm., (F. Krüger u. Gemnich), Neue Dammstraße 6.
— J. F., Dr., Gutsbesitzer, Magisterstr. 54.
— D., geb. Frommer, Wittwe, Steindamm rechte Straße 146. a.
Gendera, P., Schuhmachermstr., Unterhaberb. 38.
Genovesi, F. A., Kunsthändler, Schloßteichsg. 2.
Gensch, F., Schneidermstr., Drummstr. 16.
— D., geb. Eibe, Miethsfrau, Drummstr. 16.
Genske, A., Kaufmann, Altst. Langg. 42.
— L., geb. Roose, Rend.-Wwe., Altst. Langg. 42.
Genß, J. F., pens. Director, Sackh. Hinterg. 29.
— C. E., Lieut. a. D., Sackh. Hinterg. 29.
— C. F., Lehrer, Neustadt 1.
Gent, A., Theaterarbeiter, Mitt.-Tragheim 2.
Georg, J., Schuhmacher, Rippengasse 3.
— W., Kornmesser, 1. Monkenquerg. 32.
Gerber, J., Kaufm., Franz. Str. 2., Laden: Altst. Kirchenstraße 24.
— Siegfr., Kaufmann, Vord. Vorstadt 3.
— H., Kaufmann, Raffineriegasse 1.
— F., Höker, Unterhaberg 84.
— A. T., Privatsecretär, Tragh. Kirchenstr. 62.
Gerdien, L., Hofprediger, Burgkirchenplatz 3.
Gerecht, J., Kornmeister, Hinter-Tragheim 42.
Gerhard, W., Stadtrath und Bierbrauer, Löben. Oberbergasse 12.
v. Gerhard, M., geb. v. Massenbach, Hauptmanns-Wwe., Münzstraße 15.
Gerhards, A., Hauptm.-Wwe., Mittel-Anger 27.
Gerhardt, J., Stadtger.-Registrator, Löb. Markt 22.
— W., geb. Ambrosi, Kaufmanns-Frau, Oberhaberberg 17.
v. Gerhardt, F., Student, Steind. r. Str. 107.
Gerlach, G., AG.-Referendar, Altst. Langg. 43.
— C., Schmiedemstr., Hinter-Roßgarten 50.
— A., Intendant.-Registrator, Kalth. Str. 9.
— Kasernen-Aufseher, Militär-Waschanstalt, vor dem Roßgärter Thore.
— C. L., Bäckermstr., Unterhaberberg 41.
— A., Stuhlflechter, Kruggasse 12.
— L., Lehrer, Franz. Str. 21.
— J., Schuhmacher, Sackh. Mittelg. 19.
— C. L., Schuhmachermstr., Nassengarten 47.
— L. E., Schneider, Mittel-Anger 25.
— A., Uhrmacher, Neuroßg. Kirchenstr. 7.
— G., Flachsbinder, 1. Sandg. 6.
— T., geb. Kieter, Landr.-Wwe., Altst. Langg. 43.
— C., geb. Hafemann, Wwe., Steindamm rechte Straße 65.
— L., Fräulein, Steind. r. Str. 8.
Germanus, J., Zimmermeister, Altroßg. Predigerstraße 15.
Gers, F. O. H., Student, Schmiedestr. 12.

Gerslitz, F. L., Glaser, Altst. Langg. 81.
Gervais, R., Musiklehrer, Kantor an der Löben. Kirche u. Musikdirector der philharmonischen Gesellschaft, Franz. Str. 27.
— G. A., Lieutenant und Intendant.-Referendar, Steind. r. Str. 77.
— A., Weinhandl. u. Restaur., Roßg. Markt 8.
— H., geb. Bartels, Polizeisecret.-Wwe., Königsstraße 15.
— C., Fräulein, Neuroßg. Kirchenstraße 2.
— J., Fräulein, Löben. Markt 13.
Gerwien, J., Lootse, Wiesengasse 2.
Geschawitz, C., Schankwirth, Kneiph. Holzwiesengasse 10.
Geschinski, A., geb. Heidemann, Wwe., Steindamm Pulvergasse 9.
Geschke, Kanzlei-Diätar, Mittel-Tragheim 2.
Gessau, A., Fräul., Schauspielerin, Mitt.-Tragh. 29.
Gesseit, C. H., Hülfspedell, Gr. Domplatz 5.
— Jul., Student, Gr. Domplatz 5.
Gessel, A., Reg.-Supernum., Altroßg. Kirchenstr. 24.
Gey, Aug., Fräul., Schauspielerin, Münzstraße 1.
— Clara, Fräul., Schauspielerin, Münzstraße 1.
Geyer, D., Böttcher, Sackh. Kirchenstraße 4.
— E., Hospitalsbote, Löben. Hospital 16.
— J. D., geb. Teitge, Wwe., Oberhaberberg 41.
Giegau, C. L., Böttchermstr., Hospital-Dammg. 2.
Giehr, J. F., Tischlermstr., Mühlengasse 16.
Giensburg, C. L., Wundarzt, Schönbergergasse 15.
Giere, F., geb. Kob, OLG.-Raths-Wwe., Collegienplatz 1.
Giese, A., Tischlermstr., Hint. Vorstadt 11.
Giesebrecht, W. A., Prov.-Schulrath, Hint.-Lomse 11.
v. Giesen, A., Baron, Altst. Langgasse 33.
Gieswaldt, J. F., pens. Thorcontroleur, Hundriesergasse 2.
— H. R., Dr., Schulamts-Cand., Schloßteichsg. 2.
Gillert, L., geb. Schmidt, Wwe., Steind. r. Str. 99.
Gillmann, J. F., Hülfsschreiber, Sackh. Hinterstr. 11.
Gillmeister, T., Fleischer, Altst. Schulgasse 9. 10.
— C. L., Fuhrhalter, Nassen Garten 33.
— A. F., Zimmermann, Nassen Garten 10.
— J. F., Viehhalter, Nassen Garten 11.
Gilsoul, J. J., Viehhalter, Nassen Garten 138.
Gintz, F. W., Gensd'arm, Sackh. 1. Wallg. 26.
Giovanolli, A., Conditor, Alte Grabenstr. 12.
Girard, L., Particulier, Unter-Rollberg 3.
Girod, J., Typograph, Steind. r. Str. 125.
Gisevius, J., geb. Hamilton, Landrentmeister-Wwe., Landhofmeisterstr. 12.
Gissing, F., Tuchfabrikant, Sackh. r. Str. 77.
v. Gizycki & Schröter, siehe Schröter.
— L. F., Kaufmann, (F. v. Gizycki u. Schrage), Fleischbänkenstr. 19.
— M., geb. Preuß, Kaufmanns-Wwe., Klapperwiese 13.
— E., geb. Köhler, Kaufmanns-Wwe., Domst. 10.
Glaap, A. R., Korbmachermstr., Altst. Schulg. 5.
Gladau, Ch., Musikdirector, Cantor u. Organist b. der Domkirche, Gr. Domplatz 2.
— J. C., Tribunalsbote, im Tribunalsgebäude.
Glade, L., Lehrer der Calligraphie u. Buchhalter, Altst. Bergstr. 16.
Gläser, Reg.-Supernum., Rosenstr. 23.
Glaser, J., AG.-Referendar, Wassergasse 5.
— J., Schnittwaaren-Händler, Hökergasse 6.
— L., Typograph, Altst. Langgasse 5.
— G., Schneidermstr., Altst., Langgasse 86.
Glaser, O., Posamentier, Vorder-Anger 7.
Glaß, C. A., Schuhmachermstr., Kl. Holzgasse 1.
— E., Fleischermstr., Mühlengasse 10.
Glatz, C., Uhrmacher, Sackh. r. Str. 62.
Glaubitt, J., Königl. Hofbäckermstr., Steindamm r. Str. 97.
— O. H., Privatschreiber, Todtengasse 4.
Glauß, L., Klempnermstr., Steind. r. Str. 57.
— E., Klempnermstr., Mittel-Anger 21.
— J., geb. Gutzeit, Wwe., Steind. alte Gasse 13.
Glede, G., Reg.-Kassen-Control., Drummstr. 34.
Gleiminger, S., geb. Hoyer, Wwe., Kneiph. Tränkgasse 9.
Gleislie, J. H., Buchbinder, Monkenstr. 35.
Gleirner, W. Th., ord. Lehrer an d. Löb. höhern Bürgerschule, Sackh., Hintergasse 29.
Glitzke, C., Kaufmann, Vord. Vorstadt 24.
Glöckner, C. H., Buchhalter, Tuchmacherstr. 13.
Glogau, A., General-Landschafts-Calculator, Vord.-Roßgarten 4.
— W., Fleischermstr., Hint. Vorstadt 57.
— H., geb. Fischer, Registrator-Wwe., Tragh. Kirchenstr. 21.
— A., Stiftsfräulein, Stippelgasse 1.
Glomsda, F., Sterbekassen-Collect., Drummstr. 33.
— H. W., Glasermstr., Poln. Predigerstr. 12.
Glück, D. H., geb. Mecklenburg, Lotterie-Einnehmer-Wwe., Löb. Langgasse 6.
Glum, C., Portraitmaler, Löb. Hospitalgasse 1.
Gluth, J. E., Amtsbote, Wilhelmsgasse 10.
Gnabs, A., Steueraufseher, Nassen Garten 147.
Gnaß, F., Kornmesser, Höker, Unterhaberberg 62.
— G., Kornmesser, Alten Garten 58.
Goburreck, H., Cand. d. Med., Altst. Schuhg. 10.
— J., Student, Köttelgasse 25. 26.
Godau, D. L., Glasermstr., Todtengasse 22.
Godigkeit, J. F., Tischlermstr., Hint. Vorstadt 16.
Göbel, J. F., Stellmacher, Alte Reiferbahn 7.
— F., Schneidermstr., Monkengasse 16.
— Protokollführer, Monkengasse 16.
— F., geb. Cruse, Geheimraths-Wwe., Hinter-Tragheim 17. 18.
Gödien, W., Kornmesser, Monkenquergasse 22.
— G., Böttchermstr., Mittel-Tragheim 7.
Göhring, G. F., Kaufmann, Hinterlomse 10.
Göhrke, H., Thierarzt 1. Kl., Neustadt 13.
— F., Viehhändler, Sackh. r. Str. 118.
— E., Viehhändler, Sackh. r. Str. 118.
Görig, F., Student, Altst. Langgasse 36.
Görigk, J., Student, Steind. r. Str. 90.
Göritz, C. J., Rentier, Viehmarkt 4.
Görke, Siegfr., Kaufmann, Lizentstr. 8.
— Leop., Steueraufseher, Oberrollberg 5.
— F. W., Stadtger.-Bote, Hint.-Tragheim 26.
— J. F., Zirkelschmid, Alten Garten 39.
— C. W., Schmiedemstr., Unter-Haberberg 16.
— A., Privatsecretair, Hinter-Tragheim 26.
— J., pens. Gärtner, Neuroßg. Kirchenquergasse 7.
Görling, F., Schuhmachermstr., Poln. Gasse 17.
Görsch, H., Musikus, Kalth. Str. 25. 26.
Görschmann, J. G. C., Schlossermeister, Kneiph. Tränkgasse 10.
— F., Schlossermstr., Löbn. Langgasse 26.
— E. G., Maler, Fleischbänkenstr. 37. 38.
— L., Wwe., Löbn. Langgasse 26.
Görschner, C. L., Drechslermstr., Löbn. Langg. 19.
Göttlich, F., Stadtgerichts-Assessor, Königsstr. 59.
— C. F. W., Kaufmann, Altst. Markt 13.

Götz, F. W., Kaufmann, Steindamm r. Str. 37.
— F. L., Bierbrauer, Löben. Oberbergstr. 18.
— J. Ch., Tischlermstr., Haberberg neue Gasse 19.
— P., Reg.-Supernum., Sackh. Hinterstr. 38.
— G. J., Sterbek.-Collect., Neuroßg. Kirchenstr. 6.
— C. L., AG.-Kanzlei-Diätarius, Altst. Markt 20.
v. Götzen, A., Steuer-Inspect., Steind. r. Str. 167.
— A., Bierbrauer, Löben. Langgasse 4.
— C. F., Particulier, Altst. neue Gasse 3.
— C. F., Student, Steindamm r. Str. 167.
— Eh., geb. Goldbeck, Lieut.-Wwe., Vord. Roßgarten 1. 2.
Golck, C. F., Maler, Vorst. Hospitalsgasse 21.
Gold, J., Kaufmann, Vord. Vorstadt 26.
Goldbeck, J., geb. Frey, Geheimraths-Wwe., Vord. Roßgarten 1. 2.
— C., Fräul., Tragh. Kirchenstr. 71.
Goldberg, H., Handelsmann, Holzgasse 9.
v. Goldenberg, A. F., Student, Domstraße 21.
Golding, H. O., Lichtfabrikant, Brückenstr. 1.
— F. S., Schuhmachermstr., Löbn. Kirchenstr. 8.
Goldmann, J. E., Bürstenfabrikant, 2. Monkenquergasse 7.
Goldschmidt, A. W., Kaufmann, Wassergasse 14.
— M. M., Mechanikus u. Optikus, Lampenfabrik und Spiegelhandlung, Kneiph. Langgasse 44.
— H., Handelsmann, Hökerstraße 17.
Goldspahn, W., Maurer, Mühlengasse 13.
Goldstücker, A. W., Lotterie-Untereinnehmer, Hint. Vorstadt 36.
Goltz, C., Rentier, Sackh. Kirchenstr. 17.
— E., geb. Fresin, Rendanten-Wwe., Tragh. Kirchenstraße 48.
v. d. Goltz, H., Baron, Major a. D., Jägerhofstraße 1. 2.
— J., Baron, Rittmeister, Sackh. r. Str. 38.
— L., Baron, Hauptm. a. D., Landhofmeistergasse 3. 4.
— E., geb. v. Schöneck, Gutsbesitzer-Wwe., Schloßteichsgasse 4.
— C., geb. v. Wedelstädt, Prof.-Wwe., Königsstraße 39.
— Th., geb. v. d. Goltz, Major-Wwe., Mittel-Anger 6.
— W., Stiftsfräul., Theaterstr. 3.
Gordack, J. D., Rentier, Vordere Vorstadt 62.
— R., geb. Frey, Hauptmanns-Wwe., Alten Graben 12.
— A. M., geb. Andrie, Kaufmanns-Wwe., Vord. Vorstadt 62.
Gorges, J. H., Goldarbeiter, Mittel-Tragheim 16.
Gorling, S., Böttcher, Leinwebergasse 25.
— G., Schneidermstr., Neue Grabenstr. 22.
v. Gossau, A., geb. v. Ostau, Tribunalraths-Wwe., Vord.-Roßgarten 44.
Gossing, C., geb. Albert, Gastw.-Wwe., Hintere Vorstadt 13.
Gothe, E. F., Buchhalter, Neue Dammstraße 19.
v. Gottberg, W., Portepée-Fähnrich, Löben. Langgasse 43.
— O., Student, Löben. Langgasse 43.
Gottheil, A., Kaufmann, (F. Gottheil & Comp.), Altst. Markt 3. Laden: Schloßberg 1.
— R., Kaufmann, (Putz- und Modewaarenhandl.), Junkerstr. 5. Wohnung: Altst. Kirchenstr. 24.
— T., geb. Riemeck, Kaufm.-Wwe., Hökergasse 20.
Gotthold, F. A., Dr., Director des Collegii Friderriciani, Collegienplatz 3.
Gottschalk, W., Kornmesser, Neuen Graben 22.
— J., Gensd'arm, Kuplitzer Gasse 3.
— A., Kaufmann, Altst Markt 5.
— F., Rentier, Löbn. Langgasse 2.
v. Gotzhein, E., geb. de Terra, Hauptm.-Wwe., Königsstr. 36.
Gouion, J. F., Stadtrath, Kaufmann u. Haupt-Agent der Feuerversich.-Gesellsch. „Colonia" für die Stadt Königsberg und des Danz. Stromversicher.-Vereins, Kneiph. Holzwiesenstr. 25.
Graade, W. O., Kaufmann, Viehmarkt 24.
Grabe, H., Postsecretair, Tragh. Kirchenstr. 25. 26.
Grabowski, C. R., Granmäkler, Magisterstr. 35.
— E. J., Schuhmachermstr., Franz. Schulgasse 3.
— J., Schuhmachermstr., Altst. Langg. 47.
— R., Privatsecretair, Steind. r. Str. 41.
— F., Fleischermstr., Steind. r. Str. 99.
— Chocoladenfabrik, Wassergasse 20.
— C., geb. Fischer, Registr.-Wwe., Steindamm r. Str. 41.
Gräfe & Unzer, Buchhandlung, Münchenhofgasse 2.
— H. E., Buchhändler, (F. Gräfe & Unzer), Münchenhofgasse 10.
Gräff, G., Kunstmaler, Sackh. neue Gasse 1.
— F., geb. Schröder, Secretair-Wwe., Sackheim neue Gasse 1.
— Fräul., Schulvorsteherin, Sackh. neue Gasse 1.
Grämer, J. C., Kaufm., Hinter-Roßgarten 18.
Gräth, Maler, Magistergasse 56.
Grätsch, L. R., geb. Oschadlin, Ww., Weidendamm 4.
Grätzer, M., Buchhalter, Holzgasse 11.
Graf, M., Dr., prakt. Arzt, Theaterstr. 4.
— S., Kaufmann, (F. Gebr. Hirschfeld & Graf), Vord. Vorstadt 84. 85.
— B., geb. Mendheim, Wwe., Brodbänkenstr. 31.
— E., geb. Falk, Secretair-Wwe., Unterhaberb. 85.
v. Gramatzki, S., geb. v. Froissard, Wwe., Lindenstr. 19.
Granruth, J. C., Schuhmachermstr., Brückenstr. 3.
— F. W., Schuhmacher, Viehmarkt 20.
Grape, L., Bäckermstr., Vord. Vorstadt 45.
— F. R., Reg.-Bureau-Assist., Vord. Vorstadt 45.
Gratz, R., Maler, Magistergasse 53.
Grau, M., Hauseigenth., Sackh. 3. Wallgasse 35.
— C. L., Schneider, Klostergasse 2.
— Wwe., Poln. Predigerstr. 10.
Graubel, J., Schuhmachermstr., Altst. Langgasse 5.
Graul, Materialienschreiber. Vor dem Roßgärtner Thor 1.
Graumann, L., Kaufmann, Magistergasse 65.
— C. G., Schuhmachermstr., Vorst., Hospitalg. 22.
Greger, A., Tischler, Monkengasse 10.
— C. E., Sterbek.-Collecteur, Monkengasse 10.
— E. J., Klempnermstr., Löbn. Langgasse 1.
— F. W., Destillateur, Sackh. r. Str. 113. 114.
— R., geb. Lemke, Wwe., Sackh. r. Str. 113. 114.
Gregoire, L., Commissionair, Tragh. Kirchenstr. 30.
— A., Leihbibliothekar, Löbn. Langgasse 16.
Gregor, M., Dr., Superintendent, Pfarrer an der Poln. Kirche, Privatdocent und Vorsteher einer Privatschule für Knaben gebildeter Stände, Steindamm r. Str. 135.
— C., AG.-Referendar, Steindamm r. Str. 135.
Gregorowius, F. A., Dr. phil., Löbn. Langgasse 49.
— Lieut. bei der Artillerie, Brandenb. Thorstr. 10.
— F., Architect, Hinter-Roßgarten 46. 47.
— C., geb. Arnold, Stadtg.-Director-Wwe., Hinter-Roßgarten 46. 47.

Gregory, F. E., Glasermeister, Kneiphöfsche Schuhgasse 21.
Gregull, G., Schuhmacher, Sackh. Kirchenstraße 4.
Greifenhagen, H., Schuhmacher, Koggengasse 29.
Greiff, C. F., Kaufmann, Koggengasse 4.
Grell, C. F., Bäckermeister, Heumarkt 6.
— H. L., Bäckermeister, Altst. Langgasse 72.
Grenda, B., Kanzlist beim Stadtgericht, Sackheim rechte Straße 29.
— J., Böttcher, Lange Reihe 4.
Grenz, M., Stuhlmacher, Weißgerberstraße 2.
Grewers, J., Uhrmacher, Sackheim rechte Str. 66.
Griebsch, A. D., geb. Klein, Wwe., Poln. Predigerstraße 7.
Grieß, L. E., Töpfer, Stritzelgasse 16.
— F., Klempner, Weißgerberstraße 8.
— J., geb. Rüster, Lieut.-Wwe., Brandenb. Thorstraße 7.
— W., geb. Bröde, Control.-Wwe., Brandenb. Thorstraße 5.
Grinda, A., Stromdiener, Löbn. Bauhofsgasse 3.
Grisanowski, H., geb. Richter, Secr.-Wwe., Steind. Hintergasse 3.
Grisart, Louise, Fräul., Jägerhofstraße 3.
Griseck, F., Regierungsbote, Holländergasse 4.
Grode, Regier.-Supernum., Tragh. Pulverstr. 13.
v. d. Gröben, F., Major a. D., Sackheim rechte Straße 44—46.
— I., H., Lieut. im 3. Cüraff.-Regt., Jägerhofstraße 1. 2.
— II., F., Lieut. im 3. Cüraff.-Regt., Weißgerberstraße 21.
— A., geb. v. Kalnein, Major-Wwe., Königsstr. 32. (Absteige-Quartier).
— A., geb. Gräfin v. Hülsen, Gutsbesitzer-Wwe., Jägerhofstraße 7. (Absteige-Quartier.)
Gröck, J. F., Lehrer, Sackh. Mittelgasse 21.
Gröger, A. W., Kaufmann und Coiffeur, Franz. Straße 25.
Grohnert, C., Dr., pract. Arzt, Münchenhofg. 4.
— A., Regier.-Supernum., Münchenhofgasse 4.
— C. G., Zimmermeister, Sackh. Hintergasse 31.
— E., Glasermeister, Hintere Vorstadt 55.
— M., geb. Spohde, Wwe., Monkengasse 2.
Gromball, J., Gärtner, Rippengasse 19.
Gronau, J. G., Schuhmachermstr., Kneiph. Holzwiesengasse 11.
— A., Getreide-Commissionär, Steindamm 17.
Gronert, J. C., Kanzleidiener, Holländer Baumstraße 16.
— Jak., Maschinenmeister, Neue Grabenstraße 21.
— C. F., Stadt-Secr.-Assist., Neue Grabenstr. 21.
Gronewald, E. A., Putz-, Seide- u. Weißwaaren-Handlung, Altst. Langgasse 30.
Gronwald, E., Zimmermann, Altst. Pulvergasse 10.
— J. E., Bäckermeister, Fleischbänkenstraße 9.
Gropp, R. H., geb. Keßlott, Schmiedemstr.-Wwe., Unterrollberg 15. 16.
Groppler, R., Stadtsecret.-Assistent, Unterhaberberg 38.
Grosse, F. W. F., Handschuhmacher, Koggenstr. 10.
Groß, J., Glockengießer, Sackheim r. Straße 83.
— J. G., Kaufmann, Steind. Alte Gasse 20. 21.
— C. F., Bäckermeister, Vorst. Hospitalgasse 15.
— A., Posamentier, Altst. Kirchenstraße 25.
— F. J., Briefträger, Neuroßg. Kirchenquerg. 1.
— H., Korbmacher, 1. Monkenquergasse 12.
— E., geb. Teublicher, Wwe., Holzgasse 11.
Groß, L., geb. Seidler, Wwe., Altstädt. Kirchenstraße 25. a.
— J. W., geb. Heubach, Kaufmanns-Wwe., Königsstraße 37.
— L., geb. Komm, Wwe., Alten Garten 59.
Großmann, C. L., Kaufm., (F. P. C. Winterhoff u. Großmann), Koggenstraße 34.
— J. L., Schneider, Hintere Vorstadt 26.
— J., Nachtwachtmeister, Unterrollberg 15. 16.
— H., Gärtner, Königsstraße 85.
— H., geb. Fierke, Buchhalter-Wwe., Alten Graben 24.
Grotye, A., Unteroffizier und Schwimmlehrer, Weidendamm 6.
Grottke A., Post-Assistent, Walsche Gasse 7. 8.
Grotts, C., Schiffscapitain, Neue Grabenstraße 2.
Grube, F. W. F., Kaufmann, Vord.-Roßgarten 20.
— L., Regier.-Referendar, Fließbrückenstraße 1.
— G., Rendant, Magisterstraße 3.
— F. W., Landsch.-Secret., Fließbrückenstraße 1.
— L., Stellmacher, Vorderlomse 10.
— F., geb. Mertins, Justizkommissarius-Wittwe, Bergplatz 6.
— J., geb. Zerobje, Dr.-Wwe., Steind. r. Str. 41.
— D., Fräul., Neuroßgärter Kirchenstraße 2.
Grubert, J. G., Steueraufseher, 3. Fließstraße 38.
Grubusch, C. H., Reifschlägermstr., Neuen Graben 2.
Grudßus, R., Bäckermeister, Holzgasse 13.
Grühn, Aug., Schuhmacher, Steind. Hintergasse 5.
Grün, F. W., Maurer, Sackh. Mittelgasse 24.
— J., Kahnschiffer, Unterrollberg 18.
— E., geb. Lehwald, Wwe., Magistergasse 64.
Gründler, Ober-Regier.-Rath, Theaterstraße 6—8.
Grünert, E., Kreissecretär, Königsstraße 24.
Grünhagen, Fr., Lehrer der engl. Sprache, Kneiph. Hofgasse 15.
— G., Steueraufseher, Neue Grabenstraße 12.
— H., Kaufmann, Lizentstraße 3.
— M., geb. Jacksohn, Kaufm.-Frau, Viehmarkt 4.
Grünwald, F. W., Predigtamts-Candidat, Hökergasse 10.
— L. E. Kaufmann, Mühlenberg 8.
Grünwitzki, J. D., Tabaksfabrikant, Holzgasse 12.
Grützmacher, W., geb. Ambrosius, Wwe., Schloßteichsgasse 2.
Gruhl, J., Schneider, Sackheim r. Straße 116.
Gruihn, AG.-Referendar, Poln. Predigerstraße 15.
Grumbach, J., AG.-Referendar, Vord.-Roßg. 29.
v. Grumbkow, F., AG.-Referend., Ziegelstr. 7. 8.
— J., geb. v. Wegnern, Obrist-Wwe., Ziegelstr. 6.
Grun, G. E., Obersteuer-Control., Altst. Markt 11.
Grunau, J., Gefangenwärter, Hinter-Tragheim 35.
— O. C., Candidat, Altst. Langgasse 44.
Grundmann, F. W., Tapezier, Steindamm Alte Gasse 16.
Gruneberg, J., Polizei-Sergeant, Mittelanger 27.
Grunert, J., Polizei-Sergeant, Kneiph. Schlachthofgasse 1. 2.
— Hebamme, Kneiph. Schlachthofgasse 1. 2.
Grunewald, W., Steinsetzmeister, Hinterlomse 15.
Grunowski, R., Kaufmann (Gewürz- u. Material-Handlung) und Destillateur, Theaterplatz 2.
Grunwald, A., geb. Wangerow, Wwe., Tragh. Kirchenstraße 3. 4.
Gryczewski, Dr., Oberlehrer am Altst. Gymnasium, Hökergasse 34.
Gscheidel, F., Mechanikus, Koggenstraße 1.
Guddack, G., Fischer, Unterhaberberg 90.

Gudohr, O. A., Bäckermeister, Schmiedestraße 13.
Güllich, J., Schneider, Alte Reiferbahn 7.
— A., geb. Schmidt, Rendanten-Wwe., 1. Laakquergasse 1.
Gülstorff, H., Tischlermstr., Neue Grabenstraße 18.
Günther, J. G., Fuhrherr, Rosengasse 23.
— J., Höker, 3. Fließstraße 36.
— C. E., AG.-Bote, Mittel-Tragheim 25.
— H., Fräulein, Mittelanger 13.
Gürtler, A., Schneidermeister, Köttelgasse 1.
Güterbock, E., Posthalter, Lange Reihe 7.
Gumprecht, A., Kaufm., Sackheim r. Straße 64.
— W., Rentier, Alte Grabenstraße 20.
— S., Schuhmachermeister, Löffelgasse 5.
Gundel, F. O., Kürschnermeister, Vorst. Hospitalstraße 10.
— J. F., Schuhmachermeister, Fleischbänkenstr. 8.
— C., geb. Höne, Miethsfrau, Fleischbänkenstr. 8.
Gundermann, E., Feldwebel und Rechnungsführer, 3. Fließstraße 19.
Gusson, C., Aufwärter, Pesthausgasse 4.
Guß, T. G., Fleischermeister, Löben. Langgasse 10.
— F. O., Tischlermeister, Kalthöffsche Straße 35.
— J. F., Viehhalter, Nassen Garten 20.
— J. F., Stellmacher, 1. Fließstraße 16.
Gutermuth, J. H., Stuhlmacher, Mitt. Tragheim 10.
Guth, J. E., Dr., Candidat, Unter-Laak 20.
— F., Schneidermeister, Heumarkt 5.
Guthzeit, O., Kaufmann und Schiffsrheder (F. Guthzeit u. Eymar), Lizentstr. 11.
Gutleben, N. J., Kaufm. (F. Gutleben u. Meyer), Vordere Vorstadt 46. 47.
Gutowski, C., geb. Esbeer, Wwe., Oberhaberb. 34.
Gutt, Jul., Kaufmann, Löffelgasse 21.
Guttack, G., Kürschner, Sackheim r. Str. 66.
Guttmann, C. A., Kaufmann, Lizentstraße 12.
Guttzeit, O. A. L., Kaufmann, Mühlenberg 6.
— H. B., Schloßzimmermeister, Schleusenstr. 5. 6.
— C., Student, Wassergasse 27.
— F. E., Kammmachermeister, Steindamm rechte Straße 133.
— C. F., Kornmeister, Mitteltragheim 5.
— W., geb. Kahnert, Wwe., Roßg. Hinterg. 15.
Gutzeit, J. F., Kaufm., Unter-Laak 3.
— F., Kaufm., 3. Fließstraße 12.
— H., Klempnermeister, Sackheim r. Str. 60.
— J., Böttchermeister, Entengasse 15.
— J. A., Conditor, Münzstraße 1.
— F., Schuhmacher, Hökergasse 18.
— A., Maler, Steind. r. Str. 53.
— R., Maler, Münchenhof g. 6.
— J. B., Schneidermeister, Kalthöffsche Straße 9.
— J. G., Fuhrhalter, Alte Reiferbahn 8.
— E., geb. Räse, Wwe., Tragh. Kirchenstr. 45.
v. Gutzkow, J., Fräul., Fließbrückenstraße 2.

H

Haack, A., Apotheker, Bergplatz 2.
— E., Schneidermeister, Stritzelgasse 22.
— A., Schuhmachermeister, Altst. Langgasse 47.
— H. E., Tischlermeister, Synagogengasse 3.
— V., chem. Kaufm., Hintere Vorstadt 53.
Haacke, F., Kaufm., Wassergasse 29.
Haamann, D. L., Uhrmacher, Schönbergergasse 14.
Haar, L., Schneidermeister, Poln. Predigerstr. 9.
Haarbrücker, A., Kaufmann (F. Haarbrücker und Zimmermann), Leinen-, Baumwollen- u. Wollgeschäft, Wassergasse 33.
Haarkiel, E., Buchhalter, Schmiedestr. 10.
Haase, C., Particulier, Weidendamm 12.
— A., Commissionär und Agent der Preuß. National-Versicherungs-Gesellschaft zu Stettin, Klostergasse 4.
— J. J., Commissionär, Koggengasse 30.
— G., Fleischermeister, Münchenhofplatz 9.
— H., Schneidermeister, Altst. Bergstr. 1.
— O., Gärtner, Judenkirchhofsgasse 5. 6.
— O., Höker und Gärtner, Mitteltragheim 2.
— W., Gärtner, Sackheim 3. Wallg. 17.
— C., geb. Krahmer, Kaufm.-Wwe., Tragh. Kirchenstraße 15.
Haberbier, E. G., Musiklehrer, Mittel-Anger 14.
— E., Musiklehrer, Mittel-Anger 14.
Haberecht, G., Schankwirth, Altst. Kirchenstr. 21.
Häbler, F. W., Kaufmann (F. F. R. Häbler), Laden: Kneiph. Langgasse 40. Wohnung: Fleischbänkenstr. 16.
— O. R., geb. Preiß, Kaufm.-Wwe. (F. wie vorstehend), Kneiph. Langg. 40.
Häfner, B., Stadtbaumeister-Wwe., Königsstr. 18.
Hämstädt, E., Handschuhmacher-Wwe., geb. Wagner, Mühlengang 1.
Häsen, E. R., Zimmermeister, Altst. Langg. 79.
— A., geb. Glinicke, Instrumentenm.-Wwe., Tragh. Pulvergasse 3.
— J., geb. Schleusner, Instrumentenmacher-Wwe., Altst. Langgasse 79.
Häusler, A., Theaterdiener, Hinter-Tragheim 26.
Häwecker, H. T., Postsecretair, Kneiph. Pauperhausplatz 7.
Häzart, A. P., Sattlermeister, Oberhaberberg 27.
Hafemann, B., Kanzlist, Hundriesergasse 2.
Haffke, C. E., Stadtgerichts-Kassen-Assistent, Oberlaak 10.
— L. C., geb. Liedtke, Bäckermeister-Wwe., Oberlaak 23.
Hagedorn, F. J., Stadtrath, Kaufmann, (F. Hagedorn & Comp.), Tragh. Kirchenstraße 73.
— L., geb. Glabert, Stadtrath-Wwe., Theaterstraße 2.
Hagelweide, F., Cantor, Organist und erster Lehrer bei der Altroßgärter Kirchschule, Vorder-Roßgarten 3.
Hagemoser, Stadtgerichts-Kassenbote, Altroßg. Predigerstraße 25.
Hagen, C. H., Dr., Geh. Reg.Rath und ordentl. Professor, Kath. Kirchenstr. 10.
— E. A., Dr., ord. Professor, Ziegelstr. 5.
— E., Dr., Prof. und Oberlehrer am Collegium Frideric., Kath. Kirchenstr. 5.
— J. F., Hofapotheker, Junkerstr. 6.
— H. A., Dr., prakt. Arzt, Bergplatz 6.
— A., Reg.-Assessor, Danziger Kellerg. 1.
— F., AG.-Referendar, Junkerstr. 6.
— Fr., Apotheker, Junkerstr. 6.
— A., Postconducteur, Unter-Laak 27. a.
Hager, G. F., Kaufmann, Unter-Haberberg 28.
Hagermoser, C., Büreau-Assistent, Altroßg. Kirchenstraße 10.
Hagist, E., Nagelschmid, Polnische Gasse 19.
Hagner, A., Schuhmachermeister, Rosengasse 15.
Hahn, H. A., Dr. und Privatdocent, Löben. Kirchenplatz 4.

Hahn, R., Ober-Steuer-Control., Altst. Bergstr. 14.
— E. L., ehem. Bierbrauer, Kneiph. Holzwiesenstraße 10.
— E., Secretair, Bergplatz 7.
— Ed., Hauptm. a. D., Paradeplatz 3.
— Kreisger.-Rathfrau, Todtengasse 23.
— Ch., geb. Krahmer, Justizraths-Wwe., Kneiph. Hofgasse 10.
— W., geb. Cherubini, Kaufmanns-Wwe., Franz. Straße 5.
v. Hahnenfeldt, F., Fräul., Kalth. Str. 20.
Halffter, F., geb. Feinholz, Kaufmanns-Wittwe, F. C. G., Halffter), Papier- und Schreibmaterialien-Handlung, Brodbänkenstr. 8.
v. Halle, C., Landes-Oekonomie-Rath, Steindamm r. Str. 154.
— Lieutenant a. D., Steueraufseher, Steindamm r. Str. 154.
Haller v. Hallerstein, M., geb. Schmidt, Major-Wwe., Steind. r. Str. 89.
Hallervorden, M., Intendantur-Secretair, Sackh. r. Str. 61.
Hallmann, F., Schiffsrheder, Alten Graben 23.
— F. W., Kahnschiffer und Schankwirth, Alte Grabenstraße 24.
Hamann, J., Oekonomie-Commissarius, Hint.-Roßgarten 48.
— F., Steueraufseher, Schloßteichsgasse 2.
— L., Maler, Hint. Tragh. 29.
— H., Maler, Neuroßg. Kirchenstr. 14.
— A. B., AG.-Kanzlist, Anger, Speicherstr. 10.
— J., geb. Grillmann, Director-Wwe., Brandenb. Thorstraße 8.
Hamburger, J., al. Riel, Handlungs-Reisender, Vord.-Roßgarten 22.
Hamilton, A., Techniker, Münzstr. 16.
— E., geb. Siegfried, Amtsraths-Wwe., Münzstraße 15.
— Joh., geb. Michalski, Secretair-Wwe., Steind. r. Str. 49.
Hammer, E., Lehrer, Löben. Oberberggasse 15.
— C. M., Mühlenbaumstr., Oberlaak 10.
— R., Commissionair, Monkengasse 14.
Hammerstein, J., Kaufmann, Altst. Schuhg. 2.
Hanau, A., Barbier, Löffelgasse 12.
Hanff, C. W., Polizei-Sergeant, Poststr. 16.
— H. L., Königl. Gärtner im botanischen Garten, Butterberg 1. 2.
Hankel, F., Zimmermann, Unterhaberberg 83.
Hannemann, A., geb. Dreyer, Gutsbesitzer.Wittwe, Altroßg. Predigerstr. 6.
Hansen, R., Tischlermstr., Neuroßg. Kirchenstr. 32.
v. Hanstein, A., Fräul., Haberb. neue Gasse 31.
Hantel, G., Privatgelehrter, Hökergasse 22.
— W., geb. Bleynagel, Secretair-Wwe., Steind. r. Str. 110.
Harbus, E., geb. v. Kniaczewitz, Hauptm.-Wwe., Sackheim r. Str. 62.
Harder, C., Mennoniten-Prediger, Strohmarkt 3. 4.
— G., Lieut. a. D., Haberberg, neue Gasse 38.
— F., Kürschnermstr., Altst. Langgasse 81.
— C., Schuhmacher, Altst. Langgasse 72.
— M., geb. Kauenhoven, Kaufm.-Wwe., Königsstraße 37.
— L. D., geb. Krause, Destillateur-Wwe., Franz. Straße 17.
Hardt, F., pens. Ob.-Regier.-Rath, Prinzessinstr. 4.
— F. W. A., Stadtrichter, Steind. r. Str. 165.
Hardt, C. F. L., ehem. Kaufm., Kronenstr. 17.
Harkewitz, J. F. Ch., geb. Herrmann, Stadtrichter-Wwe., Steind. r. Str. 30.
Harlan, H. J., Kaufmann, Hökergasse 11.
— J., ehem. Bernsteinarbeiter, Tragh. Pulverstraße 14.
— Joh., geb. Verch, Wwe., Hökergasse 11.
Harm, A. L., geb. Pröhm, Wwe., Oberhaberb. 13.
Harmgart, G., Kürschner, Altst. Langgasse 2.
Harnack, L., Klempner, Burgstraße 9.
Harnisch, A., Postsecretair, Fließquergasse 3.
Haro, Bote beim städtischen Leihamt, Leinwebergasse 23.
Hartig, E., Schlosser, Tragh. Kirchenstr. 53. 54.
— H., Schlosser, Tragh. Kirchenstraße 47.
— M., Fräul., Köttelg. 8.
Hartmann, W., Tischlermstr., Knochenstr. 36.
— F. W., Kaufmann, Sackh. r. Str. 27.
— E. L., geb. Schiefelbein, Wwe., Haberb. neue Gasse 23.
Hartung, H., Kaufmann und Buchdruckerei-Besitzer, Münchenhofgasse 2.
— J., AG.-Assessor, Münzplatz 1.
— A. L., Bäckermstr., Nassen Garten 134.
— geb. Donalitius, Geh. Justizraths-Wwe., Münzplatz 1.
— S., geb. Greis, Stadtrath-Wwe., Münchenhofgasse 2.
Hartwich, A., Lehrer bei der höhern Töchterschule, Koggenstraße 15.
— H., pens. Intendantur-Secretair, Burgstr. 1.
Harward, J., Klempnermstr., 3. Fließstraße 21.
— L., musikal. Instrumentenmacher, Poln. Predigerstraße 16.
— A., Student, Wassergasse 40.
v. Hasenkamp, F., Obrist a. D., Fließbrückenstraße 2. b.
— X., Dr. phil., Fließbrückenstr. 2. b.
— J., geb. v. Seemen, Lieuten.-Wwe., Polnische Gasse 3.
Hasenpusch, E., Schneidermeister, Burgstraße 4.
— J. F., Schneidermstr., Steind. r. Str. 41.
— G., Schuhmacher, Stritzelgasse 14.
Hasse, C., Dr., Regim.-Arzt, Mitt. Tragheim 3.
Hassel, F. B., Regisseur, der Oper, Schloßteichsgasse 3.
— A., Feldmesser, Tragh. Kirchenstraße 70.
— L., geb. Haase, Pfarrer-Wwe., Tragh. Kirchenstraße 70.
Hasselberg, C. R., Tischler, Oberhaberberg 54.
— Ch. J., geb. Weiß, Wwe., Oberhaberberg 77.
Hassenstein, H., Referendar, Bierbrauer, Bulatengasse 2.
— L., Oekonomie-Inspector, Sackh. r. Str. 19.
— C. H., Regierungs-Bote, Rosengasse 22.
Hastings, H., Maschinenmeister, Lizentgrabeng. 1.
v. Hatten, L., Lieuten. im 3. Infanterie-Regiment, Löben. Langgasse 43.
Haubensack, H., Lederhändler, Altst. Bergstr. 19.
Haubusch, S. H., Riemermstr., Vorder-Roßg. 60.
Hauck, C., Schuhmachermstr., Rippengasse 5.
Haug, H., Rentier, Königsstraße 58.
— A. E., Möbelfabrikant, Königsstraße 58.
— H., jun., Möbelfabrikant, Königsstraße 58.
Haugwitz, C. G., Rentier, Poln. Gasse 18.
Haupt, G., Schmiedemeister, Steind. alte Str. 17.
— J., Posamentier, Kneiph. Schuhgasse 25.
— C., geb. Schirmacher, Wwe., Unter-Rollb. 9.

Hauptmann, J. B., Schlosser, Alten Garten 37.
Haurtienne, G., Bäckermeister, Holländerbaumquergasse 2.
Hauschild, C., Reifschläger, Oberlaak 31.
Hausen, G. A., Bürstenmacher, Koggengasse 4.
Hauser, A., Glöckner an der Burgkirche, Burgkirchenplatz 1.
Hausmann, H. G., Lehrer, Freigang 1. 2.
Havelland, J., Typograph, Hintere Vorstadt 55.
Hawlschek, Fr., Schneidermstr., Alte Reiferbahn 2.
Hay, A. O., Kaufmann (F. Schimmelfennigsche Tabaksfabrik Hay & Ballo), Münzstraße 24.
— C., Dr. med., pract. Arzt, Windgasse 1.
— J., Intendantur-Rath, Kalth. Str. 15.
— Mühlenwerkführer, Junkerstraße 7.
— O., Inspector, Münzstraße 19.
— J., geb. Heubach, Kaufmannsfrau, Koggenstraße 31.
— W., geb. Schwartz, Kaufmanns-Wwe., Münzstraße 4.
Hayn, A., Dr., ordentl. Prof., Medizinal-Rath u. Director d. Hebammen-Lehranstalt, Münzstr. 24.
Hechmer, H. G., Kaufmann, Königsstraße 53.
Hecht, F., Gasthofbesitzer, Koggenstraße 17. 18.
— C., Porzellanmaler, Steind. r. Str. 39.
— J., Mühlenwerkführer, Franz. Str. 13.
— F. C., Schuhmacher, Hinter-Roßgarten 69.
Heck, A., Student, Steind. r. Str. 143.
Hecker, F., Schauspieler, Burgstraße 5.
v. Hegener, W., Obrist a. D., Steind. r. Str. 50.
Heidecker, C. F., Schuhmacherm.str., Oberlaak 16.
— S., geb. Schuhmacher, Kaufm.-Wwe., Steind. r. Str. 31.
Heidemann, J., Buchbinder, Löben. Langgasse 27.
— W., Fuhrhalter, Oberhaberberg 32.
— J. F., Hauseigenthümer, Nassen Garten 99.
— A. M., geb. Braun, Oberbürgermeister-Wwe., Neuen Graben 13.
Heidenhein, R., Student, Münzstraße 3.
Heider, F. C., Kaufmann, Mittel Tragheim 29.
— C. G., Steueraufseher, Steind. alte Gasse 3.
Heidewald, J. F., Fleischer, Poln. Gasse 16.
Heiligendorff, G., Glaser, Fließquergasse 2.
Heilmann, A., Buchhändler, (F. Pfitzer & Heilmann). Münzplatz 3.
— L., Kaufmann, Vordere Vorstadt 4.
— L., Schuhmacher, Kneiph. Schlachthofsgasse 1. 2.
Heimlich, F., AG.-Assessor, Tragh. Pulverstr. 5. 6.
— J., geb. Schnell, Kaufmanns-Wwe., Tragheimer Pulverstraße 5. 6.
Hein, C. F., Oekonomie-Commissar., Altst. Langgasse 83.
— C. R., Student, Altst. Langgasse 83.
— G. Th., Schreiblehrer, Altst. Langgasse 83.
— J., Höker, Lastadiengasse 3.
— C., Schuhmacher, Ober-Laak 8.
— R., Gelbgießer, Mühlenberg 5.
— A., Fleischermeister, Hinter-Roßgarten 31.
— C. F., ehem. Bäckermeister, Alten Garten 42.
— M. G., Mehlhandlung, Kath. Kirchenstr. 1.
— Ch., geb. Prieskorn, Fleischermeister-Wwe., 2. Fließstraße 16.
— W., geb. Schmiedeberg, Gen.-Landsch.-Secretair-Wwe., Sackh. Kirchenstr. 13.
— A., geb. Hohenstein, Gesindevermietherin, Weißgerberstraße 5.
Heinel, C. F., Dr., Prediger, Altst. Kirchenstr. 9.
Heinemann, S., Buchhalter, Tragh. Kirchenstr. 52.
Heinicke, C., Salzmagazin-Aufseher, Magisterstr. 57.
Heinrich, C. L., Kaufmann, Steind. r. Str. 111.
— E., Lohgerber, Steind. r. Str. 12.
— C., Nadlermeister und Schirmfabrikant, Löben. Langgasse 28.
— C. R., AG.-Referendarius, Kruggasse 6.
— E. R., Uhrmacher, Münzstraße 22.
— C., Uhrmacher, Weißgerberstraße 8.
— C. S., Schauspieler, Kruggasse 6.
— A., geb. Sommer, Wwe., Löben. Unterbergstr. 6.
— E., Fräulein, Stippelgasse 1.
Heinrichs J. C., Kaufmann, Koggenstraße 14.
Heinz, A., Tischlermeister, Lizentgrabenstraße 3.
Heiser, O., Hilfsschreiber, Sackh. r. Str. 30.
Heitz, C., erster Gensd'arm-Wachtmeister, Kuplitzergasse 3.
Helbig, W., Student, Domstraße 2.
Heldt, C., Gesinde-Vermiether, Neustadt 11.
— C., geb. Feyerabend, Wwe., Alten Garten 60.
— M., geb. Dibowski, Kaufmannsfrau, Mittel-Tragh. 11.
Helfmann, S., Typograph, Schönbergerstraße 10.
Heller, L., Postbote, Steind. r. Str. 17.
— L., geb. Gronau, Wwe., Alten Garten 34.
Hellm, L., Goldarbeiter, Altst. Markt 22.
— A. H., geb. Krickhan, Goldarbeiterfrau, Sackh. 1. Wallgasse 29. 30.
Hellmann, J. J., Tuchmacher, Leinwebergasse 17.
— B., Böttcher, Steind. r. Str. 151.
— J., Barbier, Bandschneidergasse 5.
Hellwich, C. F., Bäckermeister, Neuen Graben 15.
— W., Kürschnermeister, Theaterstraße 5.
— W. A., Böttchermeister, Ziegelstraße 1.
— R., Böttchermeister, Tragh. Kirchenstraße 13.
— L., geb. Neumann, Gutsbesitzer-Wwe., Steind. r. Str. 72.
— C., geb. Hoppe, Wwe., Steind. r. Str. 115. 116.
Helmholz, F., Dr., Professor, Domstraße 11.
Hempel, H., Kaufmann, Kl. Domplatz 4.
— Rechnungsrath, Universit.-Kassen-Controleur u. Depositarius, Sackh. Kirchenstraße 6.
— U., geb. Heinemann, Prediger-Wittwe, Sackh. Kirchenstraße 17.
Hempeler, F., Orchester-Mitglied, Sackh. Kirchenstraße 20.
Henicke, J., Schauspieler, Mittel-Tragheim 14.
Henke, F. W., Intendant des ersten Armee-Corps, Königsstraße 54.
— A., Assessor u. Apotheker, Brodbänkenstr. 2. 3.
— L., Commerzienrath, Sackh. r. Str. 34.
— O., AG.-Assessor, Königsstraße 54.
— O., Kreisrichter, Kneiph. Hofgasse 2.
— Intendant.-Secret.-Assist., Königsstraße 54.
— W., geb. Spirgatis, Lieuten.-Wwe., Sackheim rechte Straße 95.
— M., Apotheker-Wwe., geb. Jaquet, Französische Straße 24.
Henne, H., Dr., pract. Arzt, Katholische Kirchenstraße 3.
Hennig, W., Kaufmann, Magistergasse 47.
— J. W., Regierungs-Haupt-Kassen-Buchhalter, Tragh. Kirchenstraße 69.
— I., C. L., Postsecretair, Stallgasse 4.
— II., Gust., Postsecretair, Heumarkt 11.
— A., Buchhalter, erste Fließstraße 11.
— J., Hauseigenthümer, Kalth. Straße 54.
— S., Töpfermeister, Hinter-Roßgarten 42.
— C. L., Tischler, 1. Sandgasse 5.

Hennig, C. G., Fuhrherr, Sackh. Mittelgasse 26.
— J. G., Krugwirth, (zum schwarzen Adler), Steind. r. Str. 160.
— Heinr., Fleischer, Monkengasse 16.
— C., ehem. Seifenfabrikant, Magisterg. 47.
— A., geb. Heidigmann, Hebamme, Steind. r. Straße 160.
— E., geb. Büttner, Postmstr.-Wwe., Trägheimer Kirchenstraße 49.
— D., Fräulein, Unterhaberberg 38.
Henniges, L., Steueraufseher, Unterlaak 17.
Hennowski, S. C., Reifschlägermeister, Neue Reiferbahn 10.
Henry, V. E., Coiffeur, Franz. Str. 11.
Hensche, W., Medicinal-Assessor, Stadtrath und Apotheker, Steind. r. Str. 114.
Henschel, E. K., Kaufm., (Laden: Franz. Straße 14. 15.), Tragh. Kirchenstr. 36. 37.
Henschke, C., Fleischermstr., Steind. r. Str. 46.
— A., Böttchermstr., Unterhaberberg 62.
Hensel, C., Prov.-Amts-Assistent, Holländerbaumgasse 9.
— G., Civil-Supernum., Löbn. Predigerstr. 3. 4.
— M., Schneidermstr., Kalth. Str. 29.
— C., Schuhmachermstr., Mühlenberg 10.
— C., Schuhmacher, Münchenhofplatz 12.
— C., Korbmacher, Roseng. 6.
— G., Fuhrhalter, Löffelgasse 1. 2.
— C. A., geb. Witt, Rendanten-Wwe., Hinter-Roßgarten 14—16.
Henseleit, H., Todtengräber, Kneiph. Tränkg. 2.
Herbart, M. J., geb. Drake, Hofrath-Wwe., Königsstraße 79.
Herbig, F. L., Kaufm. u. Gasthofbesitzer (Sternkrug), Viehmarkt 14.
— F. W., Schuhmacher, Reibnitzerg. 2.
— J. C., Schuhmacher, Sackh. Kirchenstr. 9.
— M., geb. Maltitz, Geheimraths-Wwe., 2. Fließstraße 3.
— A., geb. Peterson, Amtmanns-Wwe., Walsche Gasse 9. 10.
Herbst, L. Th., Dr., Kathol. Kirchenstr. 6.
— G., Gastwirth, Hint.-Roßgarten 2. 3.
— W. H. L., Kaufm., Viehmarkt 13.
— F., Tischler, Schönbergerstr. 9.
Herhold, J., geb. Sommer, Justizamtmanns-Wwe., Jägerhofstr. 3.
Hering, C. F., Kaufm., Altst. Kirchenstr. 28.
— R., geb. Scharnau, Kaufmanns-Wwe., Wassergasse 32.
Herkner, G., Tuchmachermeister, Steindamm, Alte Gasse 6.
Herlein, F., Unter-Arzt, Schloßteichsg. 1.
Herloff, H., Schuhmachermstr., Unter-Rollberg 2.
Hermanny, H. L., Kaufm., (F. H. L. Hermanny sen.), Münchenhofg. 12.
— P. L., Rentier, Steind. r. Str. 32.
Hermanowski, G., Typograph, Pulverplatz 2.
Hermenau, O., Provinzial-Rentmeister, Rendant des Vereins für Pferderennen in Preußen, Vorder-Roßgarten 61.
— J. B., Particulier, Hinter-Roßgarten 39.
— C. F., Commissionair, Vorder-Roßgarten 65.
— S., Commissionair, Weißgerberstr. 3.
— E., Fleischermeister, Ziegelstr. 14.
— F. W., Fleischer, Plantage 6.
— A. F., Schneidermeister, Steind. r. Str. 79.
— J., Fuhrhalter, Sackh. Mittelgasse 17. 18.
Hermes, E. L., Kaufmann, Unterhaberberg 44.
— R., Kornmeister, Steind. Hinterg. 1.
Herrendörfer, A. W., Bäckermeister, Trägheimer Pulvergasse 8.
— J. A., Tischlermeister, Tragh. Pulvergasse 8.
— Ch., geb. Wallner, Wwe., Sackh. r. Str. 90.
Herrendorf, F. W., Kornmesser, Nassen Gart. 127.
Herrfort, J. F. W., Bezirksfeldwebel, Hinter-Lomse 14.
Herrlein, C. L., Schneidermeister, Löbn. Oberbergstraße 5.
Herrmann, J. H., Bäckermstr., Altst. Schuhg. 17.
— F., Bäckermeister, Löffelgasse 21.
— Gottfr., Fleischermeister, Koggenstr. 38.
— Joh., Fleischermeister, Weißgerberstr. 2.
— Gottl., Fleischermeister, Steind. r. Str. 36.
— J. G., Wagenfabrikant, Mittelanger 25.
— J. F., Eigenthümer, Ziegelstraße 20.
— G. F., Kunstmaler, Krönchengasse 1.
— W., AG.-Bote, Tuchmacherstr. 26.
— D., geb. Holzweiß, Wwe., Anger, Speicherg. 6.
— J., Miethsfrau, Weißgerberstr. 2.
— Fräulein, Choristin, Anger, Speichergasse 7.
Herrmannsen, M., Fräulein, Neuroßg. Kirchenstraße 2.
v. Herstopski, C. L., AG.-Registrator, Trägheimer Kirchenstraße 71.
Hertell, J. J., Polizei-Serg., Roßg. Hinterg. 15.
— J. L., Schuhmachermeister, Altst. Schuhg. 15.
Hertz, L., Kaufm. u. Lotterie-Einnehmer, Kneiph. Langgasse 14.
— M. S., Schuhmacher, Fleischbänkenstr. 30.
— P., geb. Levin, Wwe., Kneiph. Langg. 14.
Hertzien, H. W., Schuhmachermeister, Unterhaberberg 5.
Herz, T., geb. Hirsch, Doctor-Wwe., Steindamm r. Str. 115. 116.
— Minna, Fräulein, Lehrerin, Altroßg. Predigerstraße 15. (Kleinkinderschule).
Herzberg, E. F., Kaufmann, Ziegelgasse 14.
— A., Forstinspektor, Koggenstr. 6.
Herzog, W., ehem. Gutsbesitzer, Steindamm rechte Straße 74.
Heß, S., Schuhmachermeister, Unterhaberberg 6.
Hesse, O., außerord. Professor, Steindamm rechte Straße 176. a.
— J., Bank-Diatarius, Kl. Domplatz 1.
— F., Polizeisergeant, Löbn. Predigergasse 3.
— C. F., Gürtler, Vordere Vorstadt 19.
— E. W., Maler, Unterhaberberg 72.
— R., Mühlen-Inspector, 1. Sandgasse 1.
— E., geb. Reuter, Wwe., Bergplatz 10.
— L., geb. Polkehn, Wittwe, Steindamm rechte Straße 17.
Hetschko, C. L., Polizeirath, Altst. Langgasse 30.
Heubach C. B., Kaufmann, Stadtrath, Vordere Vorstadt 33.
— A. W., Sterbekassen-Collecteur, Lizentgrabenstraße 5.
— S., geb. Siebrand, Pfarrer-Wittwe, Koggenstraße 31.
Heumann, E. F., Polizei-Sergeant, Hinterlomse 13.
Hewelke, E., Rittmeister a. D., Oberlaak 10.
Hewert, G., Tuchmachermeister, Hinter-Roßg. 7.
Hewinger, F., Fleischer, Oberhaberberg 14.
Heygster, C. E., Kaufm. und Lotterie-Einnehmer (F. E. F. Heygster), Altst. Pauperhausgasse 1.
— G. S., Granmäkler, Klapperwiese 12.

Heygster, F. A., Scheffelmeister, Kai 7.
— E., geb. Rambskopf, Wwe., Tragh. Kirchenstraße 20.
v. Heyking, E., Baron, Landrath a. D., Königsstraße 59.
— Baron, Domstraße 10.
— E. Th., Baron, Rittergutsbesitzer, Vorder-Roßgarten 67. (Absteige-Quartier).
— E., geb. v. Heyking, Major-Wwe., Fließbrükkenstraße 2. a.
v. Heyligenstädt, J., geb. v. Leipziger, Major-Wwe., Theaterplatz 2.
— B., Fräulein, Königsstr. 15.
Heymann, M. D., Rentier, Kneiph. Tränkg. 19.
— L., Kaufmann, Schmiedestraße 19.
— F. A. E., Stahl- u. Neusilber-Waarenhandl., Junkerstraße 5.
— A., Kaufm. (F. Adolph Heymann & Comp.) Engros-Lager schlesischer Manufacturwaaren, Kneiph. Langgasse 21.
— F., Schuhmachermeister, Viehmarkt 20.
— L., geb. Herholz, Wwe., Brandenburger Thorstraße 8.
v. Heymowski, Russ. Consulats-Secretair, Kai 4.
Heyn, Th., Kaufmann, Koggenstraße 13.
— Pet. Wilh., Kaufmann, Hökergasse 12. 13.
— Gust., Kaufm., Weidendamm 4.
— M. G., Kanzleidirector, Hintere Vorstadt 19.
— G., Mühlenbaumeister, Unterhaberberg 29.
— L., Fleischer, Hökergasse 17.
— M., geb. Rudolph, Wwe., Fleischbänkenstr. 12.
Hickisch, M., Instrumentenschleifer und Höker, Polnische Gasse 9.
Hieber, E., Lieut. a. D., 2. Fließstraße 7.
Hiebert, W., geb. Fahrenholz, Actuar.-Wwe., Steind. r. Str. 7.
Higa, W., Schuhmacher, Vorstädter Hospitalg. 4.
Hilbert, D., Stadtger.-Rath, Steindamm rechte Straße 10. b.
— Th. F., Dr., pract. Arzt, Steindamm rechte Straße 139.
— O., Referendar, Steind. r. Str. 10. b.
— A., Student, ebendaselbst.
— M. J., geb. Bernhardy, Stadtwundarzt-Wwe., Steind. r. Str. 157.
— O., geb. Hilbert, Apothekerfrau, Steindamm rechte Straße 10. b.
Hilbrand, W., Riemermeister, Hint. Vorstadt 44.
— F., Gildefischer, Altst. Tränkgasse 1.
Hildebrand, J., pens. Justizamtmann, Königsstraße 15.
— F. W., Schloß-Brunnen- und Röhrmeister, Unterlaak 28.
— F. W., Guts-Inspect., Steind. r. Str. 156.
— G., Schlossermeister, Löben. Bauhofsgasse 4.
Hildebrandt, E. F. H., Apotheker, Altst. Schuhgasse 12. 13.
— G., Rechnungsrath, Stadtger.-Salar.-Kassen-Rendant, Hinter-Roßgarten 35.
v. Hill, H., Sek.-Lieut. im 3. Küraff.-Regiment, Roßgärter Markt 3.
Hille, D., Postconducteur, Leinwebergasse 1.
Hiller, A., Kaufmann, Vordere Vorstadt 76.
— G. W., Rector, Unterhaberberg 23. 24.
— J., Züchnermeister, Pesthausgasse 3.
Hillgruber, J. F., Kaufmann, Steindamm rechte Straße 22.
Hinck, H., Commissionair, Holländergasse 5. 6.
Hinsche, G., Oekonom, Modestengasse 1.
Hintz, F. W., Gastwirth (neuer Gasthof), Königsstraße 89.
— E., Oekonom, Tragh. Kirchenstr. 39.
— A. W., Schneidermeister, (Hökerei), Magisterstraße 16.
— J. C., Schneidermeister, Heiligegeistgasse 6.
— D., Schuhmachermeister, Wassergasse 2.
— G., Schuhmachermeister, Hökergasse 32.
— D., Schuhmachermeister, Hökergasse 25.
— E., Höker, Königsstraße 22.
— J. F., Eigenthümer, Oberhaberberg 75.
— L., Fuhrhalter, Tragh. Pulvergasse 2.
— H., Maler, Kneiph. Schuhgasse 22.
Hintzer, A. G., Schuhmachermeister, Schloßteichsgasse 2.
Hintzke, H., Regierungsrath, Steindamm rechte Straße 37.
— L. A., Schuhmachermeister, Oberrollberg 15.
— G., Castellan, Schloßhof.
Hintzmann, J., Bauschreiber, Drummstraße 46.
— E., Gutsbesitzer, Altroßg. Predigerstraße 7.
Hinz, J., Tischlermeister, Poln. Predigerstr. 24.
— A., Tischlermeister, Vorderlomse 9.
— L., Stadtger.-Kanzl.-Diätarius, Sackheim r. Straße 21.
— F., Maler, Drummstraße 39.
— E. A., Pred.-Amts-Cand., Neue Dammstr. 21.
— A., Regier.-Supernum., Holländergasse 7.
— J. L., Steueraufseher, Löbn. Hospitalstr. 3.
— E., Amtsdiener, Sackh. Hintergasse 31.
— D. R., Maurer, 3. Sandgasse 9.
— L., geb. Reichard, Wwe., Neuroßgärter Kirchenstraße 1.
Hinze, Fr., Sattlermeister, Mittelanger 27.
Hippel, E., Glasermeister, Münchenhofplatz 1.
— J., geb. Schlichting, Klempner-Wwe., Kneiph. Langgasse 28.
v. Hippel, H. W., Rechts-Anwalt, Magisterstr. 28.
— J., geb. v. Wegnern, Hauptm.-Wwe., Neuroßg. Kirchenstraße 2.
Hipphoff, W., geb. Neumann, Steueraufseherfrau, Unterhaberberg 36.
— E., geb. Herrmann, Wwe., Hint. Vorstadt 10.
Hippler, J. J., Holzmesser, Neue Dammstr. 1.
— A. D., geb. Sande, Wwe., Brandenburger Thorstraße 5.
Hirsch, G., Dr., Professor und practischer Arzt, Schloßplatz 2.
— M., Kaufmann, Vordere Vorstadt 31.
— Heinr. Wilh., Kaufm., Kai 13.
— S., Kaufm. u. Wattenfabrik., Köttelgasse 7.
— M. S., Kaufmann, Brodbänkenstr. 16. 17.
— G., Dr., Stadtrath, Sackh. Hinterg. 56. 57.
— Hauptmann a. D., Tragh. Kirchenstr. 46.
— Th., Dr. d. Med., Schloßplatz 2.
— J., Bäckermeister, Steind. r. Str. 175.
— E. M., Tischlermeister, Vord. Vorstadt 15.
— F. W., Schlossermeister, Hinter-Tragheim 46.
— H., geb. Moses, Kaufmanns-Wwe., Steind. r. Straße 115. 116.
v. Hirsch, H., Regier.-Assessor, Königsstr. 63.
— F., geb. Eggert, Hauptmannsfrau, Königsstr. 18.
— J., geb. Andersch, Rendanten-Wwe., Tragh. Pulvergasse 7.
Hirschberg, H., Kaufmann und Commerzienrath, Kneiph. Langgasse 2.

Hirschberg, M., Kaufmannn, Knochenstr. 37.
— A., Handelsmann, Vorstadt, Hospitalgasse 22.
Hirschfeld, H., Kaufmann (F. Gebr. Hirschfeld & Graf), Vordere Vorstadt 86. 87.
— B., Kaufmann, Vordere Vorstadt 84. 85.
— M. W., Buchhalter, Kronenstraße 11.
— W., Materialist und Fleischhändler, Kneiph. Schlachthofgasse 1. 2.
— H., Pferdehändler, Tragh. Pulverstr. 7.
— D., Pferdehändler, Sackh. Mittelgasse 22.
Hirschson, W. P., Kaufmann, Vord. Vorstadt 29.
Hirsekorn, L., geb. Grube, Postsecret.-Wwe., Junkerstraße 19.
Hochfeldt, W., Höker und Schankwirth, Unterlaak 27. a.
— A., geb. Kuciewski, Wwe., Roßg. Markt 3.
Hochgräf, F. R., Drechslermeister, Anger, Speichergasse 10.
— H., Gürtler, Anger, Speichergasse 10.
Hochhaus, F. A., Schuhmachermeister, Oberhaberberg 72.
Hochhausen, F. J., Buchbinder, Fleischbänkenstr. 36.
Hochrim, C., Hauseigenthümer, Sackheimer Hintergasse 54.
Höbel, A., Cand. der Theol., Kai 15.
Höftmann, H., Gensd'arm, Königsstraße 88.
Höllger, A. B., Kaufmann, Magistergasse 66.
Hölzel, J. J., Rentier, Tragh. Kirchenstr. 36. 37.
Hönicke, F. W., Fleischer, Magisterstraße 61.
— C. W., Fleischer, Viehmarkt 22.
— F. W. G., Fleischer, Oberhaberberg 55.
Hönig, F. W., Schuhmacher, Löffelgasse 5.
Hönke, J., Schuhmacher, Mittelgrabengasse 5.
Höpffner, J. D., Regier.-Hilfsschreiber, Neuroßg. Kirchenstraße 31.
Höpfner, A., Gastwirth, Brandenb. Thorstr. 13.
— G., Steuer-Anwärter, Neuroßg. Kirchenstr. 5.
— J. E., Fuhrhalter, Pesthausgasse 2.
— A., geb. Nitsch, Apotheker-Wwe., Vorder-Roßgarten 27.
Hösterey, F. W., Feilenhauer, Unterrollberg 20.
Hofer, Th. Wilh., Kaufmann u. Holzhändler, Lastadienstr. 1. 2.
— Gust., Kaufmann, Königsstraße 31.
Hoffheinz, G. Th., Hofprediger, Bergplatz 18.
Hoffleit, F., Kammmacher, Mühlenquerg. 3.
Hoffmann, F., Obrist a. D., Vord.-Roßg. 10.
— S., Universitäts-Secretair, Rendant beim Königlichen Waisenhause und Bibliothekar der akademischen Handbibliothek, Königsstraße 32.
— W., Dr. d. Phil., Weißgerberstraße 1.
— H. C., Kaufm., Hökergasse 35.
— J. F., Kaufmann, Viehmarkt 23.
— F. F., Kaufmann, (F. Hoffmann & Comp.), Steind. r. Str. 127.
— A., AG.-Referendar, Hökergasse 5.
— A., Pred.-Amts-Cand. und Organist an der Hospitalskirche, Münchenhofgasse 8.
— A., Candidat, Ziegelstraße 20.
— G., Student, Knochenstraße 2.
— J. F., Postsecretair, Steind. r. Str. 152.
— L., Postbote, Tragh. Kirchenstraße 56.
— F., Regier.-Kassenbote, Hint.-Tragheim 40.
— A., Kreisger.Kanzl.-Inspector, Holländerg. 4.
— F. W., AG.-Secretair, Tragh. Kirchenstr. 44.
— F., Einsammler beim Magistrat, Drummstraße 22.
— F., Polizeisergeant, Altroßg. Kirchenstr. 24.
Hoffmann, H. A., Polizeisecretair, Hint. Vorstadt 57.
— H. G., Gefangenwärter, Schloßhof.
— C., Bataill.-Arzt a. D., Kronenstraße 3.
— E., Klempner, Sackh. r. Str., 39.
— G., Stellmachermeister, Tragh. Kirchenstr. 56.
— J. F., Schneidermeister, Oberlaak 21.
— F., Riemermeister, Steind. r. Str. 125.
— G. H., Glasermeister, Steind. r. Str. 82.
— W., Schönfärber, Münzstraße 7.
— J., Schuhmachermeister, Mühlengasse 14.
— A., Schuhmachermeister, Sackh. r. Str. 83.
— C. F., Schuhmachermeister, Köttelgasse 11.
— C., Färbermeister, Oberhaberberg 28.
— E., Fleischer, Steind. Alte Gasse 20. 21.
— Jul., Kürschnermeister, Altst. Langgasse 82.
— Joh., Handelsmann, Hökergasse 6.
— J. F., Fuhrhalter, Unterhaberberg 9.
— W., Gärtner, Judenkirchhofquergasse 2.
— L., geb. Hahn, Justiz-Commiss.-Wwe., Tuchmacherstr. 26.
— W. A., geb. Kowalewski, Prediger-Wwe., Unterhaberberg 42.
— R., geb. Klein, Wwe., Steind. r. Str. 82.
— M. D., geb. Tenewart, Pfarrer-Wwe., Brandenb. Thorstraße 7.
— Ch., geb. Müther, Gesindevermietherin, Tragh. Kirchenstraße 56.
— D., geb. Kohlmeyer, Miethsfrau, Todteng. 10.
— W., geb. Wiegand, Wwe., Unterhaberb. 32. 33.
— D., geb. Bergau, Wwe., Brandenburger Thorstraße 10.
— A., geb. Markowski, Wwe., Butterbergstr. 8.
— A. M., geb. Stürle, Wwe., Hökergasse 5.
— S., geb. Rehfeld, Wwe., Tragh. Kirchenstr. 50.
— F., Ballet-Tänzerin, 1. Monkenquerg. 13.
v. Hoffmann, Oberst-Lieut., Paradeplatz 3.
Hoffmeister, J., Post-Assistent, Steind. r. Str. 89.
— F. A., Schneidermeister, Altst. Langgasse 42.
Hohendorff, J., Kaplan an der kathol. Kirche, Kathol. Kirchenplatz 2.
— J., Schuhmachermeister, Altst. Hofgasse 4.
— C. Fr., Höker, Klostergasse 2.
Hohenfeldt, E., Regier.- u. Consistor.-Rath, Vorder-Roßgarten 15.
— G. L., Tuchmacher, Hinter-Roßgarten 20.
Hohmann, A., Schuhmachermeister, Hinter-Roßgarten 52.
— J., Barbier, Poststraße 1.
Holder, G. F., Gewürzkrämer, Unterhaberberg 80.
Holk, H., geb. Melzer, Decon.-Commissar.-Wwe., Vorder-Roßgarten 19.
Holländer, J., Schuhmachermeister, Kuplitzerg. 2.
Holland, J. G., Viehhalter, Nassen Garten 61.
— C., Schneider, Sackh. r. Str. 62.
v. Holleben, L., geb. Hamilton, Wwe., Kalth. Str. 19.
Hollenberg, L., geb. Heimlich, Wwe., Französische Schulgasse 2.
Hollinger, F., Kunstmaler, Franz. Str. 21.
— L., Fräul., Musiklehrerin, Steind. r. Str. 75.
Hollstein, R., geb. John, Wwe., Sackheim rechte Straße 28.
Holst, J. C., Rentier, Unterhaberberg 28.
— A., Candidat der Philosophie, Altst. Markt 17.
— F., Schauspieler, Weißgerbergasse 7.
Holstein, Regier.-Supernum., Löben. Langgasse 34.
Holtorff, W., Kreisger.-Registrator, Königsst. 35.
Holtz, L., Commissionair, Sackh. Mittelgasse 20.
— F. W., pens. Militairarzt, Oberhaberberg 69.

Holtz, C. E., Viehhalter, Nassen Garten 47.
— J., Student, Magistergasse 40.
Holz, A., geb. Lehrbursch, Wwe., Steind. r. Str. 59.
Holzapfel, F., Maurer, Hinter-Roßgarten 20.
Holzappel, C. L., Schuhmacher, Badergasse 14.
Holzwich, J. M., Rentier, Vorder-Roßgarten 16.
Honn, A., Fleischermeister, Unterrollberg 14.
Hopp, C. A., Commissionair, Altengarten 9.
— J., Getreide-Commissionair, Oberhaberberg 71.
— C., Möbelhändler, Mühlenberg 7.
— H. J., Böttchermeister, Vorst. Hospitalstr. 6.
— F. W., Böttchermeister, Vorst. Hospitalstr. 19.
— J., Lootse, Holländerbaumstr. 5.
— W., Stellmacher, Münchenhofplatz 5.
— Hel., geb. Schmidt, Wwe., Hinter-Tragheim 45.
Hoppe, B. G., Stadtrath u. Kaufm., Münzstr. 2.
— A. W. R., Kaufm., (F. Surminski u. Hoppe), Holzgasse 10.
— Friedr., Kaufmann, Münchenhofgasse 9.
— C. J., Reg.-Supernum., Münzstraße 2.
— C., Buchhalter, Sackh. Hintergasse 4.
— L., Schlossermeister, Hint. Vorstadt 55.
Horch, F. W., Schneider, Neue Grabenstr. 15.
— L., geb. Tichelmann, Wwe., 2. Fließstr. 8.
— R., geb. Heß, Wwe., Sackh. r. Str. 74.
Horn, J. E., Reg.-Secretair a. D., Klosterg. 15.
— F. W., Polizei-Secret., Vord.-Roßgarten 67.
— J. A., Schuhmacher, Steind. r. Str. 28.
— W., geb. Neumann, Geheimraths-Wwe., Neu-roßgärter Kirchenstr. 2.
— E., geb. Heinemann, Oberlehrer-Wwe., Sackh. r. Str. 63.
v. Horn, F., Baron, Major, Tragh. Kirchenstr. 21.
— Baron, Rittmeister a. D. u. AG.-Salar.-Kass.-Controleur, Hinter-Tragheim 23.
— Th., Baron, Hint. Vorstadt 53.
— W., Fräulein, Theaterstr. 3.
Horneffer, A., Kaufm., (F. Horneffer und Löffke), Schmiedestr. 21.
Horwitz, J., Lehrer, Domstr. 22.
Hotop, F., Feldmesser, Altst. Kirchenstr. 8.
— F. W., pens. Steuer-Inspector, Weidendamm 11.
Houfselle, E., geb. Wallach, Kaufm.-Wwe., Steind. r. Str. 37.
Howe, F. R., Lederthauer, Wassergasse 34.
Howenehr, A., geb. Schulz, Wwe., Königsstr. 37.
Hoyer, B., Reg.-Assessor, Mittel-Tragheim 26.
— W., Stadtrichter, Paradeplatz 4. b.
— C. A., ehem. Gutsbesitzer, Hinter-Roßgarten 8.
Hube, Rector, Magistergasse 41.
Huber, A. H., Cand. d. Theol., Altst. Markt 10.
— J., Fräulein, Schauspielerin, Münzstr. 10. 11.
Hubert, G., Buchhalter, Neue Dammstr. 22.
— J., Fuhrhalter, Knochenstr. 2.
— F., ehem. Fuhrhalter, Königsstr. 86.
— geb. Pohl, Banco-Secret.-Wwe., Kronenstr. 5.
Huck, R. O., Tischlermeister, Mittelgrabengasse 2.
— M. O., geb. Funck, Wwe., Roßg. Hinterg. 19.
Hüber, O., Student, Hinterlomse 16.
Hübert, C. W., Schuhmacher, Heiligegeistgasse 9.
Hübner, H. J., Polizei-Sergeant, Kl. Domplatz 6.
— J., Schneidermeister, Drummstraße 39.
— F. E., Lederthauer, Holzgasse 14.
— A., Kornmesser, Sackh. Mittelgasse 25.
— C. H., Gutsbesitzer, Steind. r. Str. 115. 116.
— O., geb. Fortner, Secretair-Wwe., Altst. Kirchenstraße 13.
Hübsch, J. H., Glasermeister, Nassen Garten 121.
Hüge, J. G., Tischlermstr., Neuroßg. Kirchenstr. 16.
Hügel, J. F., Maurer, Sackh. 2. Wallgasse 8.
Hülsberg, E., Diaconissin, Hinter-Roßgarten 44.
Hülsen, Th., geb. Weber, Lehrer-Wwe., 1. Fließstraße 12.
v. Hülsen, C., Graf, General-Major a. D., Königsstraße 25.
Hünerfürst, W., Musiker, Fließquergasse 4.
Hughes, O., geb. Schnell, Kaufmanns-Wwe., Bergplatz 10.
Huhn, S. E., Regier.-Secretair und Bierbrauer, Löben. Predigergasse 5.
— F., Particulier, Strohmarkt 3. 4.
— J., Gensd'arm, Hint. Vorstadt 57.
— A., geb. Huve, Kanzlei-Director-Wwe., Kalth. Str. 24.
Humelet, B., Dr. med., Königsstr. 81.
Hundrieser, J., Riemermeister, Vord. Vorstadt 76.
— L., Fleischermeister, Mittellanger 17.
— F., Klempnermeister, Koggenstr. 42.
— E., Gärtner, 3. Fließstr. 4.
— G., Drechslermeister, Lizentstr. 10.
— Hebamme, Altroßg. Predigerstr. 8. 9.
— A. C., geb. Glas, Wwe., Steind. Lawendelg. 2
— A. O., Fräulein, Alten Garten 47.
Hundsdörffer, F. W., Wäger, Unterlaak 27. a.
— C., geb. Tietz, Wwe., Altroßg. Predigerstr. 16.
Hutt, A., Student, Bandschneidergasse 12.
Huve, O., geb. Baurath, Prorector-Wwe., Steind. r. Str. 170.

J

Jachmann, A., AG.-Rath, Mittel-Tragheim 6.
— Reg.-Rath, Mittel-Tragheim 3.
Jackstädt, F., Magaz.-Kornmesser, Alten Graben 15.
Jacob, E. N., Kaufmann u. Banquier, Magisterstraße 2.
— O. A., Kaufmann (F. wie vorstehend), Magisterstraße 2.
— Bernh., Töpfermeister, Sackh. 1. Wallgasse 18.
— C. H., Schornsteinfegermstr., Wilhelmsgasse 13.
Jacobi, Joh. Conr., s. J. C. Gädeke.
— Prediger an dem St. Georgen-Hospital, Hint. Vorstadt 53.
— J., Student, Kneiph. Langgasse 49.
— B., Student, Tuchmacherstr. 7.
— G., Tapezier, Reibnitzer Gasse 3.
— J., chirurg. Instrumentenmacher, Holzstr. 3.
— A. L., Sterbek.-Collect., Steind. r. Str. 89.
— F. W., Uhrmacher, Stritzelgasse 20.
— L., Fleischermeister, Todtengasse 25.
— A., Bäckermeister, Tragh. Kirchenstr. 60.
— W., geb. Rautenberg, Wwe., Raffineriegasse 4.
— A., geb. Jegelka, Wwe., Altst. Langg. 66. 67.
— W., geb. Lehmann, Wwe., Löben. Markt 20.
Jacobson, H. F., Dr., ordentl. Prof., Münzstr. 5. 6.
— G., AG.-Referend., Steind. r. Str. 102.
— M., Kaufmann, Unter-Rollberg 10.
— E., Goldleistenfabrik, Paradeplatz 4.
— Abrah., Productenhändler, Knochenstr. 34.
— Victor, Productenhändler, Köttelgasse 3.
— J., Student, Junkerstr. 5.
— H., Dr. der Medizin, Junkerstraße 2.
— W., Fuhrhalter, Steile Gasse 6.
— J., geb. Schaaf, Kaufmannsfrau, Kneiphof. Tränkgasse 12.

Jacobson, H., geb. Borchert, Kaufmanns-Wwe., Steindamm r. Str. 102.
— J., geb. Herz, Doctor-Wwe., Junkerstr. 5.
Jacoby, J., Dr., pract. Arzt, Kai 11.
— E. C., Kaufmann, Tuchhandlung und Herrengarderobe-Artikel, Junkerstraße 15.
— J., Kaufm. (Wollgeschäft), Vord. Vorst. 84. 85.
— S., Kaufmann und Spediteur, (F. Jacoby & Löwenthal), Vord. Vorstadt 27. 28.
— L. M., Zahnarzt, Altst. Kirchenstr. 4.
— F., Riemermeister, Steind. r. Str. 79.
— F. L., Klempnermeister, Mittelanger 30.
— B., Handelsmann, Hint. Vorstadt 55.
— J., Handelsmann, Hökergasse 6.
— Am., geb. Salamon, Wwe., Altst. Schuhg. 15.
Jacobzig, G., ehem. Kaufm., Tragh. Kirchenstr. 70.
Jacubzig, S., Kreisger.-Secret., Münchenhofg. 7.
Jäckel, H. G., Gold- u. Silberarbeiter, Bergplatz 14.
— A., Opernsänger, Schloßteichsgasse 1.
— J. C., Musikus, Alte Reiferbahn 15.
— A., Typograph, Altst. Markt 20.
— C. F., Schneider, Alten Garten 62.
Jäger, H., Färber, Vorder-Roßgarten 64.
— W., Böttcher, Poln. Predigerstr. 6.
— O., Böttcher, 3. Fließstraße 17.
— Th. W., Böttcher, Bergplatz 5.
— F. D., Böttcher, Hint. Vorstadt 26.
— C. H., Schuhmacher, Oberhaberberg 24.
— Fr., Bürstenmacher, Münchenhofgasse 2.
Jänecke, A., Fräulein, Steind. r. Str. 102.
Jänich, G. L., Glaser, Leinwebergasse 22.
— F., Maler, Hintere Vorstadt 20.
Jänsch, Th., Getr.-Commissionair, Oberhaberberg 38.
Jageleit, W., Zimmermann, 3. Fließstraße 39.
Jagelsroth, E., Opernsängerin, Hinter-Tragh. 26.
v. Jagemann, W., geb. v. Götzen, Majors-Wwe., Koggenstraße 8.
Jagielsky, J., Student, Kai 16.
Jahnke, J. F., Fleischermeister und Schankwirth, Lindenstraße 2.
Jahr, J. B., Lehrer, Bergplatz 16.
— C. F., Schneidermeister, Fleischbänkenstr. 22.
Janatzi, F., Conditor, Junkerstraße 1.
Jandt, F. F., Stadtsecretariats-Assistent, Hinter-Anger 10.
— L., Briefträger, Hinter-Anger 10.
Jankowsky, L., AG.-Kanzlei-Diätar, Neue Grabenstraße 15.
— F., Bäckermeister, Sackheim r. Str. 112.
— F. L., Bäckermeister, Königsstraße 9.
Janowsky, C. F., vereidigter Buchhalter, Köttelgasse 14.
— C. W., Stuhlmacher, 1. Sandgasse 6.
— M., Stuhlmacher, Mittel-Tragheim 7.
Janson, W. O., Kaufmann, Hintere Vorstadt 67.
— C., Steueraufseher, Mittel-Tragheim 27.
— G., Compagnie-Chirurgus, Mittelanger 2.
— A., Buchhalter, Badergasse 11.
— O., geb. Skott, Bierschänker-Wwe., Steind. alte Gasse 22.
— A., geb. Schlesinger, Kaufmannsfrau, Löben. Markt 4.
Jantzon, G. R., Dr., pract. Arzt, Tragh. Kirchenstraße 22. 23.
Janulewitz, C., Schlossermeister, Todtengasse 21.
Jany, W., Hauptm. a. D. und Reg.-Kassen-Buchhalter, auch Agent d. Königl. Wittwen-Verpflegungs-Anstalt, Hinter-Roßgarten 40.
Janz, Fr., Kaufmann, Kneiph. Langgasse 25.
Janzon, F., Stadthöfer, Kneiph. Holzwiesenstr. 31.
— Carl, Zimmermeister, Steind. r. Str. 68.
— P., Schankwirth, Nassen Garten 96.
— S., geb. Lange, Herbergswirthin, Steindamm r. Str. 68.
Japha, S. M., Kaufmann und Banquier, Magisterstraße 63.
— D. M., Kaufmann, (F. Wolff Mannheimer), Gr. Domplatz 1.
Jaquet, C., Vermessungs-Revisor, Hint. Tragh. 6.
— O., AG.-Referend., Hinter-Tragheim 6.
Jarchow, W., geb. Preuß, Wwe., Miethsfrau, Tragh. Pulverstraße 13.
Jarke, F., AG.-Rath, Hintere Vorstadt 8.
— Ch., geb. Schmidt, Doctor-Wwe., Oberlaak 6.
Jaski, s. Köhn v. Jaski.
Jastrower, S., Typograph, Wassergasse 10.
Jaworski, E., Feilenhauer, 1. Monkenquergasse 17.
Jaworowski, J., Typograph, Tragh. Kirchenstr. 72.
Jedamski, S. F., Kaufmann (Material-Handlung), Hökergasse 9.
— A., Kaufmann (F. Jedamski u. Comp.), Holzg. 6.
Jegelka, C. L., Inspector, Altst. Langg. 66. 67.
— Ch., geb. Lux, Kaufm.-Wwe., (F. Fch. Jegelka), Sackheim r. Str. 111.
Jeimke, A., geb. Hoffmann, Pfarrer-Wwe., Steind. r. Str. 101.
Jendriczewski, A. W., Uhrmacher, Münchenhofg. 9.
Jendritzky, L., Fleischer, Burgkirchenplatz 4.
— C., geb. Schwager, Hoffleischermeister-Wwe., Burgkirchenplatz 4.
Jendrzeycick, C., Student, Altst. Langgasse 79.
Jenisch, C. F., Riemermeister, Steind. r. Str. 52.
Jensch, A., AG.-Referend., Tragh. Kirchenstr. 32.
Jensen, J., Musiklehrer, Weißgerberstraße 17.
— E., Gesang- u. Musiklehrer, Steind. r. Str. 30.
— M., geb. Willutzky (Putzhandl.), Weißgerberstr. 17.
— S., geb. Guborreck, Director-Wwe., Sackheim Kirchenstraße 8.
Jensky, A., geb. Pohl, Ingrossator-Wwe., Mittel-Tragheim 22.
Jereslaw, J. S., Kaufmann (F. G. S. Jereslaw's Söhne), Vordere Vorstadt 54.
— Isidor, Kaufmann, Kneiph. Langgasse 11.
— A., Kaufmann (Galanteriewaaren-Handlung), Vordere Vorstadt 57.
Jerkowski, D., geb. Wölk, Controleur-Wwe., Sackh. r. Str. 60.
Jeromin, B., Kaufmann, Köttelgasse 17.
— L., Fleischer, Nassen Garten 117.
Jerosch, G., Kaufmann, Altst. Langgasse 50.
— O., Kaufm. (Lederhändler), Altst. Markt 15.
— C. F., Kaufmann, Altst. Kirchenstraße 1.
Jessat, J., Höker, Unterhaberberg 37.
Jester. C. E., Rechts-Anwalt, Junkerstraße 5.
— A., Maler, Löben. Markt 17.
— C., Schuhmacher u. Sterbekass.-Collect., Roßg. Hintergasse 3.
Jeworowski, E., Prem.-Lieut. a. D., Königsstr. 91.
Igewski, M., Fräulein, Tragh. Kirchenstr. 69.
Illmann, M. E., Sattlermeister, Unterhaberb. 70.
Imbarade, W., Hebamme, Alten Garten 37.
Joachim, S., Schuhmachermstr., Altst. Schuhg. 9.
Jock, A., geb. Hildebrand, Wwe., Mittel-Tragh. 20.
Joel, J. J., Kaufmann, Vordere Vorstadt 77.
— W. J., Papierhandlung, Vordere Vorstadt 77. Laden: Poststraße 5.

Joel, L., Kaufmann, Vordere Vorstadt 77.
— J. geb. Wallach, Wwe., Theaterstraße 4.
Jörigk, J., Student, Kl. Holzgasse 1.
Johann, C., Student, Löben. Unterbergstraße 6.
— H., Fräulein, Holländerbaumstraße 11.
Johannsen, C., geb. Migge, Landbaumeister-Wwe., Vorder-Roßgarten 30.
— H., geb. Epfenhausen, Wwe., Vorder-Roßg. 49.
Johannssohn, F. W., Wattenfabrikant, Altst. Markt 4.
John, C. L., Rechnungsrath und Regier.-Secretär, Bergplatz 5.
John, L., Ober-Inspector, Unterhaberberg 85.
— F. A., Kaufmann, Kl. Domplatz 1.
— A., Cantor und Lehrer, Neuroßg. Schulgasse 1.
— O., Bäckermeister, Sackh. Hintergasse 45.
— A., geb. Horn, Kaufm.-Wwe., Holländerstr. 3.
— H. A., geb. Böhm, Wwe., 3. Fließstraße 26.
— W., geb. Heumann, Hofrath-Wwe., Sackheimer Kirchenstraße 8.
— Hebamme, Neuroßg. Schulgasse 1.
Johns, Th., Restaurateur, 1. Fließstraße 13. 14.
Jolowicz, H., Dr. der Phil., Sackheim r. Str. 63.
Jonas, C. F., Kaufmann, Steindamm r. Str. 137.
— P. O., Glasermeister, Altst. Markt 11.
— O., Handelsmann, Magisterstraße 25.
Jonaß, G. F., Polizeirath, Kath. Kirchenstraße 10.
Jonath, W., geb. Schmalies, Höker-Wwe., Altroßg. Kirchenstraße 5. 6.
Jonisch, Aug., Dr. der Medizin, Löb. Langgasse 2.
— F., geb. Crispin, Wwe., Löben. Langgasse 2.
Joop, H., Feldmesser, Kai 16.
— Ch., geb. Matthy, Amtmanns-Wwe., Kai 16.
Joost, C. L., Lieut. a. D., Kanzlei-Vorsteher, Alten Garten 50.
Jopst, G., Kaufmann, Drummstraße 18.
Jordan, F. S., Kaufm. (Materialist), Löben. Hospitalgasse 1.
— J., Schneidermeister, Rippengasse 22.
— W., Student, Badergasse 6.
— R., Student, Badergasse 6.
— B., Student, Vorst. Hospitalgasse 10.
Jortzig, A., Administrator der Altst. Marktwaage und Theater-Requisiteur, Mitteltragheim 14.
Josaporth, C., Rentier, Nassen Garten 93.
Joseph, A. J., Glöckner, Löben. Hospital 15.
Josetti, A., Barbier, Hintere Vorstadt 31.
— C. F., Barbier und Schankwirth, Köttelgasse 1.
Josewitz, G., Barbier, Hintere Vorstadt 60.
Joswich, O., Dr. der Phil., Domstraße 5.
Israel, E., Fräulein, Schloßplatz 2.
Italiener, B., geb. Anheim, Wwe., Kneiph. Langgasse 52.
Itzhoff, A., Kaufmann, Altst. Bergstr. 8.
Jüngling, F., pens. OLG.-Secretär, Löben. Langgasse 32.
Jürgens, G. A., Krugwirth, Nassen Garten 140. 141.
le Juge, F., Steuerrath, Oberlaak 6.
— M., geb. Wach Wwe., Sackh. Kirchenstr. 8.
— Ch., geb. Minuth, Wwe., Jägerhofstr. 3.
Jung, A., Dr., Lehrer bei der franz. höhern Töchterschule, Kalthöffsche Straße 1. 2.
— Hauptm. a. D., Tragh. Kirchenstr. 7.
— A., Stellmachermeister, Stallgasse 1.
— A. W., Stellmachermeister, Reifschlägergasse 1.
— A., Schneidermeister, Altst. Bergstr. 2.
— J. C., Tischlermeister, Mühlengang 1.
— J. G., Geschäftsagent, Bulatengasse 1.
Jungmann, H., Strumpfwaaren-Fabrikant, Tragh. Kirchenstraße 22. 23.
— Chr., Glaser, Haberberg neue Gasse 19.
Juschke, J. G., pens. Polizei-Commissär, Hinter-Roßgarten 44.
Just, A. B., ehem. Bäckermeister, Löben. Langgasse 1.
Justa, F., geb. Schumacher, Wwe., Löben. Langgasse 20.
Iwan, H., Böttchermeister, Klostergasse 3.
Iwanowitsch, M., Commissionär, Kneiph. Langgasse 35.
Iwohn, H., Stadtgerichts-Bote, Hökergasse 5.

K

Kablitz, C. L., Zimmermann, Sackheim 3. Wallgasse 52.
Kadach, L. W., Kaufmann, Lizentstr. 8.
— P. Ed., Kaufmann, Steindamm r. Str. 154.
— F. A., Kaufmann, Steindamm r. Str. 11.
Kade, C. T., Schuhmachermeister, Todteng. 3.
Kadaien, J. L., Buchhalter, Hintere Vorstadt 70.
— E., Gastwirth, Vordere Vorstadt 3.
— C., Gärtner, Hinter-Tragheim 2.
— J. F., Riemermeister, Vorder-Roßgarten 28.
— M., geb. Fricke, Wwe., Vorder-Roßgarten 28.
Kadisch, A. P., Drechsler, Junkerstr. 5.
Kadlien, F., Kornmesser, 2. Monkenquergasse 7.
Kähler, S. A., Dr., Consistorial-Rath und Militär-Oberprediger, Franz. Straße 1.
— J. W., Kaufmann und Bierbrauer, Löb. Kirchenstraße 3. 4.
— L., AG.-Registrator, Steind. r. Str. 171.
— J. G., Schuhmacher, Hökerg. 36.
— H., Kürschnermeister, Magisterstr. 62.
— J., Polizeibote, Kruggasse 13.
— J. F., Höker, Weißgerberquergasse 4.
— W. C., geb. Müller, Wwe., Hintere Vorstadt 49. 50.
Kämmer, L., Kaufm., Sackheim r. Str. 41.
Kämpfer, A., pens. Kreis-Kassen-Rendant, Walsche Gasse 12.
Käsewurm, B., AG.-Referendar, Löb. Langg. 2.
Käsler, Maler, Bandschneidergasse 5.
Käther, L., Kaufm., Holzgasse 9.
Kahl, G., Poststchirrmeister, Todtengasse 27.
Kahlau, A. A. R., Commissionär, Sackheim rechte Straße 122.
— O. E., Collecteur, Mittel-Tragheim 21.
Kahlbaum, L., Student, Wasserg. 15.
Kahle, E. G., Superintendent und Pfarrer an der Altroßg. Kirche, Altroßg. Kirchenstr. 26.
— F. W., Kaufm., Kneiph. Langg. 22.
— C. T., Seminarlehrer, Sackheim r. Str. 105.
— F. W., Prediger, 2. Fließstr. 3.
— E., Buchbinder, Löben. Langg. 14.
— H., geb. Plew, Secretär-Wwe., Altroßg. Predigerstraße 16.
Kahlhorn, J. L., Lootse, Wiesengasse 1.
Kahnert, H., Schneidermeister, Ausfallthorgasse 6.
— G., Fuhrhalter, Unterhaberberg 19.
— J. G., Fuhrhalter, Unterhaberberg 25.
— R., Maler, Oberrollberg 14.
— J., Schuhmachermeister, Unterhaberberg 4.

Kahnert, F., geb. Albrecht, Kaufmanns-Wwe., Weißgerberstraße 22.
Kahnt, W., Tischlermeister, Polnische Gasse 15.
Kahtz, L., Schankwirth, Hinter-Roßgarten 67.
Kaiser, Jul., Agent, Koggenstr. 7.
— H. Fr., Schuhmacher, Rippengasse 27.
Kalanka, F., Sterbekass.-Collect., neue Grabenstr. 1.
Kalau v. d. Hofe, C. B., Major a. D., Hinter-Roßgarten 14.
— G., Wechselmäkler, Klapperwiese 1. 2.
— F. W., Dr. der Phil., Paradeplatz 2.
— J., Student, Wassergasse 38.
— C., Stuhlmacher, Sackheim r. Str. 93.
Kalcher, L., geb. Neumann, Wwe., Königsstr. 85.
Kalck, L., Klempnermeister, Altst. Langg. 32.
Kalinka, G., Gastwirth (zum goldnen Lamm), Königsstraße 29.
— J., Kreisger.-Landreiter, Pulverplatz 2.
Kalitzky, F. W., Töpfermeister, Tragh. Wallg. 2.
— J., Töpfermeister, Hadergasse 1. 2.
Kalkowsky, J. C., Stuhlmacher, Kalth. Str. 17.
— J. J., Kornmeister, Alten Graben 6.
v. Kalkstein, Hauptmann im 3. Infant.-Regmt., Theaterplatz 2.
— H., geb. Wahl, Gutsbesitzer-Wwe., Tragheimer Kirchenstraße 74.
v. Kall, J., geb. v. Domhardt, Majors-Wittwe, Sackh. r. Straße 57.
v. Kalnein, C., Gräfin, geb. v. Borcke, Majors-Wwe., Hinter-Roßgarten 53.
Kalnischke, Aug., Kanzlei-Diätar, Poln. Predigerstraße 19.
Kalt, F. W., Kaufmann, Bonbon- und Chokoladen-Fabrik (F. F. W. Kalt & Co.), Poststr. 13.
Kalweit, M., Magistratsbote, Neuroßg. Kirchenstraße 39.
— J., Lehrer, Altst. Langgasse 12.
— E., Student, Hinter-Lomse 16.
v. Kaminietz, H. T., Mechanikus, Alte Grabenstr. 6.
Kaminski, C. F., Hauptmann a. D. u. Kanzlei-Rath, Altst. Langgasse 52.
— Joh., Buchhalter, Münzstraße 23.
— J. G., Buchbinder, Löbn. Langgasse 47.
— C. G., Regier.-Kanzlist, 3. Fließstraße 46.
Kamke, E. H., Kaufmann, Viehmarkt 22.
Kamm, J. A., Tischlermeister, Poln. Gasse 18.
— A., Steueraufseher, Kl. Domplatz 11.
Kammer, A., Schneidermstr., Münchenhofplatz 13.
— M., Bäckermeister, Sackh. r. Straße 72.
— H., geb. Kadach, Wwe., Steind. r. Str. 179.
Kamossa, F., musikal. Instrumentenmacher, Brodbänkenstraße 29.
Kampf, C. L., Schlossermeister und Schankwirth, Münchenhofgasse 6.
v. Kanitz, L., Comtesse, Tragh. Kirchenstraße 63.
Kannegieß, J. E., Klempnermeister, Steindamm r. Straße 89.
Kantelberg, J. F., Schuhmacher, Heiligegeistg. 1.
— C., Zinngießer, Löbn. Langgasse 50.
— F. W., Tischlermeister, Steind. r. Str. 8.
Kantrims, F., Schmiedemeister, Kalth. Straße 27.
Kapner, Ch., geb. Steyl, Maurermeister-Wittwe, Strohmarkt 12.
Kapp, A. W., Tischler, Fleischbänkenstraße 27.
— C., Tischlermeister, Altst. Bergstraße 3.
— D., Tuchappreteur und Gastwirth, Altstädtschen Markt 20.
Kapp, A., geb. Schmidt, Wwe., Wattenfabrik, Altst. Langgasse 28.
Kappe, G., Student, Domstraße 5.
Kappohn, J., Schuhmachermeister, Schönbergerstraße 8.
Kapptuller, J. R., Tischlermeister, 2. Laakquergasse 1.
— J. F. W., Schlossermeister, Vorder-Roßgarten 35.
Karassow, J. F., musikal. Instrumentenmacher, Löb. Langgasse 50.
v. Karczewski, C., geb. v. Kolscher, Oberst-Lieut.-Wwe., Steindamm r. Str. 180.
Karg, H., geb. Schielhorn, Malerfrau, Hinter-Roßgarten 48.
v. Karger, C., geb. v. Gerhard, Hauptm.-Wwe., Wassergasse 34.
Karger, A., Korbmacher, Heiligegeistgasse 6.
Karklies, H., Gefangenwärter, Magisterstraße 60.
Karkowsky, C., Regier.-Bote, Kasernengasse 1.
Karkutsch, H., Färbereibesitzer und Inhaber einer Strickgarnfabrik, Judenkirchhofsquergasse 3.
— Jul., Posamentierwaaren-Fabrikant, Altstädt. Markt 18. 19.
Karoß, J., Steueraufseher, Weidendamm 2.
Karow, H., Postschirrmeister, 3. Fließstraße 30.
Karp, H., geb. Kuciewski, Secretair-Wittwe, Gr. Domplatz 2.
— F., Fräul., Schulvorsteherin, Löb. Predigerstr. 2.
Karus, C. A., Tischlermeister, Poln. Predigerstr. 10.
Kasemann, R., Goldarbeiter, Altst. Langgasse 6.
— L., geb. Währing, Wwe., Hökerei, Mühlenberg 8.
Katz, L., Privatlehrer, Schönbergasse 6.
— J., geb. Jacobsohn, Hebamme, Schönbergerg. 6.
v. Katzeler, A., geb. v. Wegnern, Major-Wwe., Drummstraße 31.
Katzki, C., Glöckner an der Löben. Kirche, Löben. Kirchenplatz 11.
Kauenhoven, H., Destillateur, Holzgasse 17.
— R., Kaufmann (F. Gebr. Kauenhoven), Kneiph. Langgasse 6.
— A. G., Commissionair, Weißgerberstraße 18.
— C. E., Buchhalter, Knochenstraße 26.
— J., geb. Reinke, Wwe., Hintere Vorstadt 64.
v. Kauffungen, W., Major a. D., Heumarkt 2.
Kaufmann, E. G., Schneidermstr., Magisterstr. 61.
— S., Kleiderhändler, Brodbänkenstraße 6.
— J. D., Fleischermeister, Oberhaberberg 37.
— F. W., Steueraufseher, Haberb. neue Gasse 15.
Kaul, E., musikal. Instrumentenmacher, Poln. Predigerstraße 15.
— A., Schneidermeister, Kalth. Straße 10.
Kaulbars, C. W., Regier.-Supernumerar, Sackh. neue Gasse 1.
Kaun, L. F., Fleischermstr., Steind. alte Gasse 18.
— F., Postbote, Strohmarkt 5.
Kautz, C., Schneider, Kneiph. Schuhgasse 14.
— H., geb. Schirmacher, Wwe., Münzstraße 30.
Kayser, C. G., Rector der Altst. Töchterschule, Hökergasse 31.
— W., geb. Kohlhoff, Wwe., Altst. Langgasse 21.
Keber, G. L., Kreisrichter, Wassergasse 8.
— C. M., Justizrath, Rechts-Anwalt und Notar, Magistergasse 32.
— A., geb. v. Seemen, Justizrath-Frau, Schmiedestraße 14.

Keber, L., geb. Sperber, Superintend.=Wwe., Hinter=Tragheim 23.
Keck, D., geb. Laukien, Wwe., Monkengasse 29.
Kecker, E. L., Goldarbeiter, Weißgerbergasse 22.
— J. G., Höker, Sackheim r. Str. 12.
Kegelbein, G., Viehhalter, Sackh. Mittelgasse 21.
Kehler, F. W., Uhrmacher, Mittelanger 27.
— C., Fleischer, Sackh. 3. Wallgasse 37.
Kehrer, C., geb. Sperber, Rendanten=Wwe., Lizentgrabenstraße 12.
Keiler, H., Lieut. a. D. und Regier.=Conducteur, Magisterstraße 31.
Keitel, G., Fleischermeister, Lizentstraße 3.
— L., Fleischer, Wassergasse 3.
Kelch, D., geb. Paulson, Geheimraths=Wwe., Neuen Markt 1.
— C., geb. Kern, Commissionsraths=Wwe., Domstraße 14.
Keller, W. A., geb. Romeike, Post=Conduct.=Wwe. (Privatschule), Kronenstraße 9.
Kellmann, C., Stadtger.=Büreau=Gehilfe, Neuroßg. Kirchenstraße 6.
Kellner, J. H., Amtsrath a. D., Holländergasse 1.
Kemke, Sam. Dav., Kaufmann, Vord. Vorstadt 8.
— J. B., Kaufmann, Kronenstraße 9.
Kemmer, C., Thierarzt, Löb. Langgasse 47.
Kemnitz, L., Gürtler, Sackheim neue Gasse 1.
Kempa, D., geb. Böttcher, Tabaksfabrik.=Wwe., Sackheim r. Straße 97.
Kemsies, R., Fleischhändler, Altst. Langgasse 82.
Kennert, A., Schneidermeister, Hintere Vorstadt 12.
— C. F., Schuhmacher, Hintere Vorstadt 15.
Kersandt, E., geb. Schwabe, Wwe., Steind. alte Gasse 10.
Kersten, L., Registrator und Gefängniß=Inspector, Kruggasse 7.
Kerwien, G., Schuhmacher, Polnische Gasse 16.
— C., Miethsfrau, Polnische Gasse 16.
Keßler, C., Particulier, Steindamm r. Str. 36.
— L., Student, Vorder=Anger 11.
— F., Schneidermeister, Altst. Markt 3.
— H., geb. Herold, Prediger=Wwe., Kai 8.
— J., geb. Feige, Gastwirthfrau, Poststr. 3—5.
Keßner, Joh., Typograph, Sackheim r. Str. 20.
Keuchel, J., Schuhmachermeister, Schönbergerstr. 5.
v. Keudell, A., Baronin, geb. Sandes v. Hoffmann, Wwe., Tragh. Kirchenstraße 38.
Keyler, P., Fleischermeister, Steind. r. Str. 136.
v. Keyserling, O., Graf, Sackh. Hintergasse 24.
Kiber, H. G., Steinmetzmeister, Viehmarkt 25.
Kienlien, W., Student, Altst. Schuhgasse 1.
Kiepert, H. M., Portraitmaler, Ober=Rollberg 17.
— F. W., Stadtger.=Secretair, Ober=Rollberg 17.
— F. G. A., Dr. med., Ober=Rollberg 17.
— F. A., Stadtger.=Supernum., Ober=Rollberg 17.
Kiepke, F. B., Bierbrauer, Löben. Kirchhofsgasse 4.
— J. F., Böttchermeister, Kl. Domplatz 13.
Kieslaff, M., Schneidermeister, Fleischbänkenstr. 5.
Kiesler, R. O., Lederhändler, Wassergasse 36.
Kiewitt, H., Gastwirth, Koggenstraße 42.
Kiewning, R., Buchdrucker (F. Kiewning u. Kross), Kneiph. Hofgasse 11.
— W., Stellmacher, Hinter=Roßgarten 50.
Kindler, Ch., Schuhmachermeister, Altst. Schuhg. 3.
Kinuth, B., Student, Walsche Gasse 3.
Kjöping, J., Lederhändler, Reibnitzer Gasse 3.
Kirchbach, C., Bote beim Landraths=Amt, Rippengasse 22.
Kirchbach, E., Fräul., (Privatschule), Monkeng. 7.
Kirchberger, J. G., Schuhmacher, Alte Grabenstraße 12.
Kirchhoff, C., Justizrath a. D., Sackh. Kirchenstraße 13.
— L., geb. Raabe, Amtmanns=Wwe., Sackh. r. Straße 68.
— L., geb. Kirchhoff, Amtmanns=Wwe., Wassergasse 39.
Kirchner, C. J., Schornsteinfegermeister, Neuroßg. Kirchenstraße 22.
Kirschner, F., Hauptamts=Assist., Mittel=Tragh. 27.
Kirschnick, M. C., Kaufmann und Destillateur, Anger, Speichergasse 10. 11.
— F. B., Kaufmann, Löb. Langgasse 20.
— A., Postsecretair, 2. Fließstraße 7.
— W., Höker, Drummstraße 5.
Kirschning, F. J., Postschirrmeister, Neuroßgärter Kirchenstraße 10.
Kirschstein, Jos., Kaufmann, Junkerstraße 13. 14.
— C. G., Kaufmann, Poststraße 3—5.
— G., Bäcker, Sackh. 3. Wallgasse 21.
— M., Sattler, Junkerstraße 16.
Kirseck, J., Buchbinder, Altst. Langgasse 20.
Kirstein, A. W., Lehrer, Hintere Vorstadt 53.
— J. W., Bäcker, Steindamm r. Str. 83.
— H. F., Schlossermeister, Oberlaak 16.
— H., Schlossermeister, Altst. Langgasse 48.
— Aug., Böttcher, Alte Grabenstraße 23.
— F. W., Maler, Pesthausgasse 7.
— C. G., Kürschner, Vorst. Hospitalgasse 18.
— B., Käsehändler, Altst. Hofgasse 4.
— A., Krugwirth, (zum schwarzen Roß), Hintere Vorstadt 71.
Kirstott, W., Schuhmacher, Königsstraße 34.
Kischke, G., Schuhmachermeister, Löb. Markt 7.
— A., Fräulein, Neuroßg. Kirchenstr. 2.
Kist, G., AG.=Rath, Tragh. Kirchenstr. 22. 23.
— M., geb. Simson, Gutsbesitzer=Wwe., Tragh. Kirchenstraße 20.
Kistowski, N., Student, Wasserg. 26.
Kitscher, Hauptmann a. D., Unterhaberberg 12.
Kitt, C., Schuhmacher, Altroßg. Predigerstr. 5.
Kittlitz, A., Goldarbeiter, Altst. Markt 3.
— F. E., Hilfsbote, Löb. Kirchenplatz 13.
— A., Miethsfrau, Löb. Kirchenplatz 13.
Klaehr, A., Buchhändler, (F. Mangelsdorf & Klaehr), Münzplatz 3.
Klagemann, F., chirurg. Instrumentenmacher, Unterrollberg 19.
Klamm, C. M., Kaufmann, Altst. Langg. 64.
Klaputt, S., Buchbinder, Krönchengasse 5.
— W. S., Buchbinder, Löbn. Langg. 16.
Klatt, F., Fleischermeister, Mühlengasse 10.
Klaus, C., Krugwirth (Engelkrug), Steindamm r. Straße 162.
— S. G., Schneider, Altst. Markt 2.
Klebs, A., Geh. Justiz= und AG.=Rath, 2. Fließstraße 4. 5.
— C. R., Schneidermeister für Damen, Polnische Gasse 21.
— R., Schulamts=Cand., Steind. r. Str. 167.
— S., geb. v. Reich, Stadtg.=Rath=Wwe., Steind. r. Str. 47.
— J., Miethsfrau, Poln. Gasse 21.
Kledtke, A., Fleischer, Poln. Predigerstr. 23.
— L., Fleischer, Kruggasse 12.
— D., Regier.=Bote, Hinter=Tragheim 13.

Klee, J. F., Stadtger.-Kass.-Assistent, Neue Grabenstraße 13.
— W., geb. John, Secretairfrau, Löben. Langgasse 45.
Kleeberg, W., Dr., prakt. Arzt, Münzstr. 28.
— W., Fräulein, Münzstraße 8.
Kleemann, A., Buchbinder, Köttelgasse 22.
Kleffel, F., Portraitmaler, Domstraße 3.
Klein, T., AG.-Rath, Bergplatz 16.
— J. F., Kaufmann und Wagenfabrikant, Sackh. r. Str. 109. 110.
— L. H., Lehrer, Drummstraße 31.
— A., Amtmann, Landhofmeisterstraße 3. 4.
— F. W., Regier.-Secret., Sackh. Hintergasse 70.
— E., AG.-Referendar, Bergplatz 16.
— J. J., Böttchermeister, Brodbänkenstraße 7.
— J. G., Schneidermeister, Koggenstraße 3.
— C., Schneider, Monkengasse 32.
— J. G., Schuhmacher, Altst. Bergstraße 22.
— A., Schuhmacher, Schönbergerstraße 5.
— C., Schuhmachermeister, Monkengasse 16.
— F. L., Glasermeister, Weißgerberstraße 5.
— J., Zirkelschmidt, Hinter-Roßgarten 70.
— J. G., Schlossermeister, Tragh. Kirchenstr. 11.
— C., Fleischermeister, Mittel-Tragheim 19.
— C. E., Fleischer, Viehmarkt 8.
— E. F., Tischlermeister, Oberhaberberg 77.
— J. C., Höker, Hinter-Tragheim 28.
— S. R., Höker, Steind. r. Str. 84.
— A., Hauseigenthümer, Sackh. r. Str. 13.
— S., Gefangenwärter, Hökergasse 3.
— C., Castellan im Intendanturgebäude, Königsstraße 48.
— G., Briefträger, Altroßg. Lavendelgasse 2.
— C., Magistrats-Einsammler, 1. Monkenquergasse 28.
— J. A., Getreide-Commissionair, Viehmarkt 2.
— J. G., Getreide-Commissionair, Viehmarkt 8.
— J., Kornmesser, Neue Grabenstraße 22.
— C. W., Kornmesser, Reifschlägergasse 2.
— N., Handelsmann, Köttelgasse 12.
— L., geb. Klein, Wwe., Drummstraße 31.
— H., geb. Thiel, Wwe., Königsstraße 26.
— D., geb. Kuhr, Wwe., Stein. r. Str. 18.
— E., geb. Meyer, Inspector-Wwe., (Vorsteherin einer Kleinkinder-Bewahranstalt), Neue Grabenstraße 19.
— H., geb. Derschau, Wwe., Miethsfrau, Altst. Kirchenstraße 25. b.
Kleinfeld, J. F., Böttcher, Entengasse 10.
Kleinfeldt, J. G., Schneidermeister, Vorder-Roßgarten 29.
— C., Schneidermeister, Löben. Langgasse 49.
— F., Schuhmacher, Sackh. Hintergasse 37. 38.
— F., Korbmacher, Unterrollberg 20.
— F., Fuhrhalter, Kalth. Str. 56.
— H., Tischler, Haberberg neue Gasse 25.
— F., Zirkelschmid, Altroßg. Predigerstraße 5.
— A. D., geb. Bessel, Wwe., Alten Garten 16.
Kleinhardt, C. G., Maurer, Nassen Garten 128.
Kleip, C. W., Kaufmann, Poln. Gasse 4.
Kleipa, S., Kürschnermeister, Knochenstraße 2.
Kleist, K., geb. Arndt, Postsecret.-Wwe., Steind. r. Str. 139.
v. Kleist, A., Prem.-Lieut. bei der Artillerie, Vorstadt, Hospitalstraße 14.
— W., Fräulein, Landhofmeisterstraße 7.
Klemens, D., Böttchermeister, Sackheim 3. Wallgasse 49.
Klemm, R., Bernsteinarbeiter, Kneiph. Langg. 35.
Klemund, C., Getreide-Commissionair, Steindamm r. Str. 163.
Kleszewski, C. J., Tanzlehrer, Magistergasse 6.
— A., Drechsler, Weißgerbergasse 2.
Kleyenstüber, Robert, Großherzogl. Oldenburg. Consul, Schiffsabrechner u. Schiffsmäkler, Holländ. Baumstraße 15.
Klietz, L., Rechnungsrath und AG.-Calculator, Kneiph. Tränkgasse 18.
— H., chir. Instrumentenmacher, Münzstr. 10. 11.
Kliewer, E., geb. Wiehler, Wwe., Königsstr. 37.
Klimaßewski, W., Materialist, Oberhaberberg 53.
Klimowicz, J., Maler, Mühlenberg 5.
Klingauf, C., Feldmesser, Koggenstraße 2.
Klingenberg, L., geb. Rentel, Wwe., Pesthausg. 1.
Klinger, J. F., Bäckermstr., Hint.-Roßgarten 30.
— C., ehem. OLG.-Referendar, Tragheimer Kirchenstraße 48.
— S., geb. Schulz, Amtmanns-Wwe., Tragheimer Kirchenstraße 48.
— D., geb. Rehberg, Fleischer-Wwe., Hint. Vorstadt 16.
Klingsohn, J. G., Tischlermeister, Vord.-Roßg. 54.
v. Klingsporn, W., Baronesse, Tragheimer Kirchenstraße 63.
— Oberförsterfrau, 3. Fließstraße 29.
Klock, A., Particulier, Unterrollberg 19.
— F. W., Schuhmachermeister, Schloßdammg. 1.
— J. D., Korbmacher, Wassergasse 23.
Klodszey, F., Seiler, Sackh. r. Str. 11.
— F. L., Barbier, Altst. Langgasse 23.
Klöß, A., Schuhmachermeister, Mittel-Tragheim 34.
Kloht, A., Regier.- u. Baurath, Schloßplatz 1.
Kloschinski, D. O., Schuhmacher, Löbn. Langg. 30.
— F. D., Tapezier, 1. Monkenquergasse 9.
Klose, C., Souffleur, Hinter-Tragheim 26.
— M., Schauspielerin, Hinter-Tragheim 26.
Kloß, J. F., Fleischermeister, Hintere Vorstadt 66.
— G. M., Stadtger.-Kanzlist, Altst. Markt 13.
— H., Fräul., Königsstraße 38.
Kloth, R., geb. Radefeld, Pfarrer-Wwe., Viehmarkt 15.
Klotzeg, F., Theater-Garderobier, Magisterg. 41.
v. Klüfer, A. F., Lithograph, Poln. Gasse 1.
— D., geb. Enge, Secret.-Wwe., Tragh. Pulvergasse 11.
Kluge, G. A., Privatschreiber, Paradeplatz 4.
— A. F., musik. Instrumentenmacher, Klosterg. 3.
Knaack, J. F., pens. Polizeiserg., Vorderlomse 10.
— Hebamme, Vorderlomse 10.
Knäpel, F., Zimmermann, Mühlenquergasse 5.
Knaps, H., Lehrer, Sackh. Hintergasse 64.
Knaust, C. F., Tischlermeister, Hint. Vorstadt 63.
Knisch, C., geb. Schmidt, Wwe., Sackh. Kirchenstraße 14.
Knischau, F., Schuhmacher, Rippengasse 13.
Knobbe, R., Dr., ordentl. Lehrer am Kneiph. Gymnasium, Junkerstraße 17.
— J. C., Steuer-Inspector, Kuplitzergasse 6.
— J. C., Getreide-Commissionair, Oberhaberb. 71.
v. Knobelsdorff, H., geb. Debeau, Majors-Wwe., Wassergasse 4.
v. Knobloch, M., Lieut. a. D., Königsstraße 61.
— H., Sec.-Lieut. im 3. Cürassier-Regiment Königsstraße 70.

v. Knobloch, F., Thor-Controleur, Brandenburger Thorstraße 1.
Knoche, W., Diakonissin, Hinter-Roßgarten 44.
Knopp, L., Maler und Daguerreotypist, Unterrollberg 19.
— G., Maurer, Steile Gasse 3.
— J. G., Kornmeister, Altst. Tränkgasse 4.
— J. F., Schuhmacher, Sackh. Kirchenstraße 7.
— C. L., Stadthöfer, Mittelanger 15.
Knorr, F. A., Steueraufseher, Steind. Hinterg. 1.
— J. J., Stadtgerichtsbote, Steind. Hinterg. 4.
— L. A., Buchbinder, Brodbänkenstraße 30.
Knorre, J., Kunstmaler, Burgstraße 2.
Kobbert, J. S., Tischlermeister, Tragheimer Kirchenstraße 44.
Kobligk, W., geb. Reichel, Wwe., Münzstr. 13.
v. Kobylinski, L., Major a. D., Königsstr. 72.
Koch, E. G., pens. Stadtger.-Rath, Weidendamm 4.
— W., Buchhändler, (F. Bornträgersche Sortiments-Buchhandlung, Tag u. Koch), Franz. Straße 16.
— B., Conditor, Altst. Kirchenstraße 19.
— F., Chorist, Steind. r. Str. 85.
— L., Orchestermitglied, im Kronenkrug auf den Vorderhufen.
— Particulier, Tragh. Kirchenstraße 55.
— F., Lieut. a. D., Gutsbesitzer, Bergplatz 9.
— A., Maler u. Schankwirth, Roßg. Hinterg. 16.
— J. F., Fleischermeister, Oberhaberberg 80.
— F., Herbergswirth, 2. Monkenquergasse 7.
— Adelheid, Fräulein, Sackh. r. Str. 79.
— Ida, Fräulein, Sackh. r. Str. 79.
— J., geb. Jahr, Wwe., 1. Fließstraße 13. 14.
Koczorowski, Th., Student, Kneiph. Schuhg. 17.
Köberling, C. B. Gürtler, Münchenhofgasse 1.
Kögler, J. P., Uhrmacher, Kneiph. Langgasse 55.
Köhler, G., Rentier, Hinter-Tragheim 10.
— E., Kaufmann, Stadtrath, Köttelgasse 17.
— L., Musik-Director, Sackh. r. Str. 92.
— G., Schuhmacher, Hökergasse 3.
— Chr., Schuhmacher, Köttelgasse 13.
— S., geb. Dunker, Major-Wwe., Steindamm r. Str. 52.
— C., geb. Kohlhoff, OLG.-Rath-Wwe., Domstraße 10.
Köhn v. Jaski, W., Landrath a. D., Steind. Hintergasse 3.
— E., Regier.-Assessor, Königsstraße 63.
— S., geb. v. Szimetzky, General-Lieut.-Wwe., Münzstraße 15.
König, J. F., Dr., Professor und Oberlehrer am Kneiph. Gymnasium, Fleischbänkenstraße 2.
— L., Feldmesser, Löbn. Langgasse 35.
— J. G., Kaufmann, Schloßteichsgasse 2.
— C. R., Bernsteinarbeiter, Tragh. Kirchenstr. 52.
— J. G., Drechsler, Kohlgasse 2.
— E. S., Drechsler, Mühlengrund 8.
— F. J., Buchhalter, Kneiph. Langgasse 4.
— F. W., Orchestermitglied, Drummstraße 38.
— W., Höker, Weidendamm 6.
— D., geb. Herold, Wwe., Steind. r. Str. 142.
Kösting, J. C., Steueraufseher, Reiffschlägerg. 3.
— C. L., Conducteur, Tragh. Kirchenstr. 68.
Köttlitz, A., Concertmeister, Franz. Str. 2.
— J. G., Flachsbinder, Oberhaberberg 39.
Köwius, H. G., Schmiedemeister, Stallgasse 1.
— C., Gärtner, Hinter-Tragheim 20.
Kohl, Christ. Ferd., Kaufmann, Wassergasse 11.
— A. F., Kaufmann, Plantage 9.
— Fr., pens. Steueraufseher, Hökergasse 34.
Kohlborn, C. H., Gastwirth, Fleischbänkenstr. 31. 32.
Kohlhepp, J. D., Buchbinder, Hadergasse 5.
Kohlhoff, L., Fräulein, Vorsteherin einer höhern Töchterschule, Holzstraße 8.
Kohmann, Ch., Stadtger.-Executor, Fleischbänkenstraße 37.
— A., Feldmesser, Fleischbänkenstraße 37.
Kohn, L., Fuhrhalter, Nassengarten 48.
— G. H., Zimmermann, Nassengarten 127.
— A., geb. Groß, Kaufmanns-Wwe., Vorstädt. Hospitalgasse 17.
Kohnert, J. E., Porzellanmaler, Altst. Langg. 3.
— Jul., Höker, Leinwebergasse 12.
Kohrs, H., Schneider, Löben. Langgasse 50.
Kohtz, R., Kaufmann, Steind. r. Str. 95.
— A., Kaufmann, Sackh. Neue Gasse 6.
— H., Schuhmachermeister, Sackh. Kirchenstr. 9.
Kokoschky, M., Handelsmann, Vorderlomse 10.
— J., Handelsmann, Münchenhofplatz 11.
Kolberg, G., Orchestermitglied, Münchenhofplatz 12.
— J., geb. Meyer, Herbergswirthin, Magisterstraße 4.
Kolck, L., Fräulein, Schloßplatz 2.
Kolkowsky, F. W., Kanzlist beim Magistrat, Neuroßgärter Kirchenstraße 40.
— A., Steueraufseher, Steind. r. Str. 179.
Kollarz, J., Strumpfweber, 3. Fließstr. 9.
Kolleck, J., Todtengräber, Altroßg. Kirchenstr. 28.
Kolleng, Aug., Schneidermeister, Poln. Gasse 15.
— E., Todtengräber, Tragheimer Kirchenstr. 8.
Koller, F., Polizei-Secretair, Wassergasse 5.
Kolscher, E., Intendanturrath, Königsstraße 63.
Kolw, F., Bäckermeister, Sackh. r. Str. 43.
— H., geb. Mottau, Bäckermeister-Wwe., Sackh. r. Str. 43.
Kometz, Fr., Fuhrhalter, Sackh. r. Str. 49. 50.
Komm, J., Gärtner, Mittel-Tragheim 4.
Konarski, A., Herbergswirth, Todtengasse 20.
v. Kondratowitz, F., Kaufmann, Domstraße 2.
Konegen, T. F., Kaufmann, Wassergasse 29.
— F. L. J., Kaufmann, Besitzer einer Gypsmühle und Schlemmkreidefabrik, Lindenstr. 19.
— Otto, Kaufmann, Wassergasse 29.
— Ad., Kaufmann, Wassergasse 29.
Kopetsch, J. G., Student, Schmiedestraße 12.
Kopke, L., Rentier, Königsstraße 37.
Kopp, E. R., Kaufmann, Altst. Langgasse 19.
— G., Kaufmann, Steind. r. Str. 31.
— L., ehem. Kaufmann, Tragh. Kirchenstr. 68.
— C., geb. Jaquet, Justizamtmanns-Wittwe, Schloßteichsgasse 2.
Korach, G., Blutigelhändler, Steind. r. Str. 99.
Kordgien, L., Particulier, Vorder-Roßgarten 52.
Korn, T., Kaufmann, (F. Korn & Rosenthal), Commissions-, Speditions- und Verladungsgeschäft, Vordere Vorstadt 58. 59.
— G., Rector, Altst. Kirchenstraße 10.
— A., Bäckermeister, Holzgasse 1.
— F. W., Buchhalter, Sackh. r. Str. 81.
— O., Student, Altst. Langgasse 36.
— M., Pferdemäkler, Sackh. r. Str. 86.
— J. H., Reiffschläger, Alten Garten 47.
v. Kornatzki, G., Oberst-Lieut. a. D., Sackheim rechte Straße 36.

v. Kornatzki, A., geb. Lambeck, Hauptmannsfrau, Sackheim, rechte Straße 36.
— Ch., geb. v. Ziegler, Major-Wwe., Löb. Markt 21.
Kornaud, W., Domänen-Inspector, Löben. Langg. 5.
Kornmesser, C., Intendantur-Secretair und Lieut. a. D., Tragh. Kirchenstraße 71.
Korpis, A., Kaufmann, Steind. r. Str. 122. (2ter Laden: Neuroßg. Kirchenstr. 20.)
Korsch, L. O., Student, Domstraße 4.
— Gottl., Schankwirth, Sackh. Hintergasse 48.
— O., geb. Waynowski, Assessor-Wwe., Unterhaberberg 44.
Korschens, J. H., Klempnermstr., Unterhaberb. 17.
Korte, Ch., Höker, Oberhaberberg 66.
Korth, F. W., Reg.-Botenmstr., im Schloßhofe.
— C., Steueraufseher, Fließbrückenstraße 1.
v. Kortzfleisch, A., Major im 1. Inf.-Regt., Königsstraße 79.
— C., geb. Prerauer, Hauptmanns-Wwe., Hint. Vorstadt 33. 34.
— J., geb. v. Goldbeck, Majorfrau, Königsstr. 79.
— P., geb. v. Talatzko, Lieutenantfrau, Sackheim. Kirchenstraße 6.
Korweck, R. C., geb. Kahlau, Viehhalter-Wwe., Nassen Garten 28.
Kosakowski, A., Lohndiener, Alten Garten 34.
Kosatzki, J., Höker, Kalth. Straße 40.
Kosch, R. J., Dr., prakt. Arzt, Altst. Kirchenstr. 28.
— Jac., geb. Lamsheim, Kaufmanns-Wwe., Bettfedernhandlung (F. Jac. Kosch, Wwe.), Hintere Vorstadt 39.
Koschinsky, A., Maurer, Monkengasse 23.
— A., Höker, Kalth. Straße 48.
— A., geb. Kapner, Fleischerfrau, Poln. Gasse 25.
v. Koschkull, E. W., General-Lieut. a. D., Vorder-Roßgarten 1. 2.
— E., geb. Müller, Hauptmanns-Wwe., Sackh. Kirchenstraße 19.
Koslowski, J. C., Rechts-Anwalt, Altst. Langgasse 56. 57.
— A., Hofpostsecretair, Heumarkt 3.
— J. J., Schuhmachermeister, Rosengasse 3.
— F., Schuhmachermeister, Rosengasse 3.
— J., Tischler, Oberrollberg 16.
— E., Fräulein, Vorder-Roßgarten 19.
Kosney, C., Steueraufseher, Kneiph. Schuhg. 20.
Kosnik, J. Student, Domstraße 4.
Kospoth, J. B., Krahnmeister, Drummstr. 20.
— J. L., Weinküfer, Steind. r. Str. 142.
Kossak, C. R., Prediger, Altroßg. Predigerstr. 13. 14.
Kossatz, G., Schauspieler, 1. Fließstraße 14.
Kostka, B., Makkaronifabrikant, Sackh. 2. Wallgasse 18.
— J., geb. Kühn, Wwe., Mittelanger 15.
— W. und F., Fräulein, Geschwister, Brauereibesitzer, Löben. Langgasse 12.
Kostrzewa, C. H., Maschinenbauer, Poln. Gasse 26—28.
Koß, J. F., Kaufmann, Löben. Hospitalgasse 1.
v. Koß, E., Student, Löben. Langgasse 43.
Kotzte, A., Glöckner, Tragh. Kirchenstraße 8.
Kowalewski, Unteroffizier, Train-Schirrmeister, Brandenburger Thorstraße 12.
— C. F., Getreide-Commissionair, Oberhaberb. 37,
— A. R., geb. Nowaschinski, Kürschnermstr.-Wwe., Poln. Gasse 8.
Kowall, J. A., Student, Gr. Domplatz 5.
Kowalleck, M., geb. Matthös, Kaufmanns-Wwe., Tragh. Kirchenstraße 68.
— M., geb. Bindig, Kaufmanns-Wwe., Oberhaberberg 86.
Kowalski, G., Glöckner, Domstraße 20.
— J., Kaufmann, Kalth. Str. 46.
— F. W., Postsecretair, Bandschneidergasse 12.
Kownatzki, F., Schuhmachermstr. und Schankwirth, Wassergasse 25.
— C., AG.-Bote, Holländergasse 2.
v. Kozik, F., Lieut. a. D., Löben. Hospital 4.
Kraak, A. W., Schuhmacher, Altst. Langgasse 1.
Kraake, H., Schuhmacher, Unter-Rollberg 17.
Kraatz, F., Stadtger.-Hilfsbote, 2. Fließstraße 8.
Kräfting, F. G., Färbermeister, Hint. Vorst. 55.
Krätzel, F. H., Schuhmachermeister, Haberberg Neue Gasse 6.
Kraffert, H., Student, Hinterlomse 16.
Kraft, W., Schankwirth, Anger, 1. Speicherquerg. 3.
Krah, E., Dr. phil., Lehrer am Altst. Gymnasium, Kneiph. Schuhgasse 8.
— L. G., Hauptmann, Controleur bei der Trainverwaltung, Oberhaberberg 79.
— H., geb. Stobbe, Superintend.-Wwe., Steind. r. Str. 24. 25.
Krahmer, G., Granmäkler, Kl. Domplatz 15.
— Geo., jun., Kaufmann und Hauptagent der Kais. Königl. privileg. Assicurazioni generali in Triest, Kl. Domplatz 15.
Krakow, O. L., Dr., Professor und Prorector der Löben. höhern Stadtschule, Sackh. Hinterg. 64.
Kramer, J. F., Schuhmachermstr., Kneiph. Schuhgasse 26.
Kranich, J., Theater-Garderobier, Hint.-Tragh. 42.
— C., Chorist, Hinter-Tragh. 42.
Krantz, W., Mälzenbräuer, Löben. Langgasse 7.
— H., Weber, Mittel-Tragheim 5.
Krapp, E., Lieut. a. D., Hint. Vorstadt 55.
Kraschewski, H. A., Regierungs-Hauptkassenschreiber, Mühlengasse 18.
Kraska, J. H., Barbier, Wassergasse 25.
Krause I., J. F., Regierungsrath, Kai 15.
— II., J. F., Regierungsrath, Butterbergstr. 8.
— W., Rentier, Hinter-Roßgarten 10—12.
— C., Kaufmann, Mühlengasse 17.
— C. J., Kaufmann, Mittelanger 14.
— J. A., Kaufmann, Vorder-Roßgarten 54.
— G., Kaufmann, Vorder-Roßgarten 35.
— J. F., Calculatur-Dirigent beim Magistrat, Kl. Domplatz 14.
— C., Lehrer, Sackh. Kirchenstr. 17.
— A. L., Student, Löben. Langgasse 15.
— O., Reg.-Secretair, Weißaerberquerstr. 5.
— Kreisger.-Hilfsbote, Alten Garten 51.
— F. W., Bierbrauer, Löben. Oberbergstraße 7.
— H., Pappenfabrikant, Sackh. r. Str. 86.
— J. G., Instrumentenhändler, Burgstraße 1.
— Joh., Tischlermeister, Hinter-Roßgarten 41.
— F. L., Tischlermeister, Domstraße 8.
— W., Nadlermeister, Altst. Holzwiesenstraße 13.
— C., Zinnwaar.-Fabrikant, Vord. Vorstadt 16.
— E., Maler, Todtengasse 9.
— C. W., Schuhmachermstr., Hint. Vorst. 49. 50.
— Jul., Schuhmacher, Tragh. Kirchenstraße 29.
— C. F., Schuhmacher, Kruggasse 12.
— F. W., Schuhmacher, Monkengasse 28.
— J. L., Schuhmacher, 2. Monkenquergasse 8.
— G., Schuhmachermeister, Schloßteichgasse 2.

Krause, A., Schuhmachermstr., Sackh. Hinterg. 30. a.
— F. W., Schuhmachermeister, Vorderanger 7.
— C. G., Schuhmachermeister, Nassen Garten 72.
— J., Schneidermeister, Sackh. r. Str. 81.
— H., Schneidermeister, Altroßg. Kirchenstr. 17.
— C., Schmiedemeister und Thierarzt, Mühlengrund 8.
— J. G., Schmiedemeister, Unterhaberberg 85.
— S., Mühlenwerkführer, Hinter-Tragheim 13.
— F., Mühlenwerkführer, 3. Fließstraße 9.
— J. J., Mühlenwerkmeister, Mühlenberg 2. 3.
— H., Typograph, Schönbergerstr. 3.
— W., Typograph, Magistergasse 42.
— W., Drechsler, Neuroßg. Kirchenstraße 21.
— H., Drechsler, Rippengasse 6.
— C. L., Bäckermeister, 3. Fließstraße 42.
— Chr., Büchsenschmid, Holländergasse 4.
— F. A., Oekonom, Kronenstraße 13.
— C., Buchhalter, Altst. Pauperhausgasse 9.
— J. B., Sterbekassen-Collecteur, Hint. Vorst. 55.
— F., Sterbekassen-Collecteur, Hint. Vorstadt 20.
— G., Fuhrherr (Bierschank), Waisenhausplatz 10.
— J. G., Fuhrhalter, Nassen Garten 46.
— J. F., Schankwirth, Hökergasse 7.
— G., Eigenthümer, Nassen Garten 19.
— E., geb. Scholle, Klempnermeister-Wwe., Vord. Vorstadt 15.
— M., geb. Harder, Wwe., Steind. r. Str. 105.
— E., geb. Christopher, Kürschnermeister-Wwe., Altst. Langgasse 19.
— Chr., geb. Hoffmann, Bau-Inspector-Wwe., Kai 15.
— C., geb. Kohlborn, Gesinde-Vermietherin, Todtengasse 9.
— R., geb. Haak, Wwe., 2. Sandgasse 4.
— E., geb. Siebentritt, Wwe., Kruggasse 10.
— P., Fräulein, (Schneiderin), Bergplatz 5.
— O., Fräulein (Schneiderin), Bergplatz 5.
Krausnick, Postrath, Poststraße 14.
Krautwedel, F., Mechanikus, Lizentgrabenstraße 5.
Krebs, C. F., Steueraufseher, Königsstraße 62.
— F., pens. Polizei-Registrator, Münzstraße 18.
— C. O., Sterbekassen-Collect., Steind. r. Str. 153.
— C., Maler, Steind. r. Str. 159.
— J. J., Schankwirth, Haberb. neue Gasse 24.
— G., Kahneigenthümer, Lastadiengasse 5.
— G., Kahnschiffer, Neue Grabenstraße 22.
— G., ehem. Gastwirth, Lizentstraße 13.
— M., geb. Bürger, Rendant-Wwe., Sackheim r. Str. 7.
Kredler, F. W., Orchestermitglied, Mittelanger 27.
Kreisel, E. A., Serpentinsteinwaar.-Händler, Magistergasse 66.
Kreiß, H., geb. Bardorn, Schuldirector-Wittwe, Steind. Alte Gasse 7.
Kremlin, H. A., Kaufmann, Löben. Markt 15.
Kremson, H., Höker und Schankwirth, Sackheim 2. Wallgasse 3.
v. Krenzki, Kreisger.-Rath, Heumarkt 3.
— V., Major a. D., Todtengasse 22.
— M., Major a. D., Altst. Markt 18. 19.
Kreplin, C. L., Gürtlermeister, Bergplatz 7.
Kretschmann, P., Salzmagazinwächter, Unter-Haberberg 43.
— C., Stadtger.-Bote, Tuchmacherstraße 26.
— Aug., Bäcker, Magistergasse 49.
Kretschmer, F., Steueraufseher, Löben. Hospitalg. 3.
Kretschmer, W., Dr. u. Lehrer, Löben. Langgasse 10.
Kreutz, C., Tischler, Unterhaberberg 27.
— F. W., Fuhrhalter, Sackh. r. Str. 125.
— C., Orchestermitglied, Sackh. Kirchenstr. 21.
Kreutzberger, O., Maler u. Zeichnenlehrer, Steind. r. Str. 46.
— C. L., Schneidermeister, Wassergasse 23.
Kreutzenstein, H. G., Tischlermstr., 1. Fließstr. 17.
Kreuzzacher, C., Gensd'arm, Kuplitzergasse 3.
Kreyßig, W. A., ehem. Amtmann, Sackh. Hintergasse 29.
— G. R. E., Student, Jägerhofstr. 6.
Krickhan u. Co., J. F., Jouwelier, Franz. Str. 4.
— A. E., geb. Herrmann, Wwe., Franz. Str. 4.
Kriebel, E., pens. Rendant, Tragh. Kirchenstr. 7.
Krieger, E., Zimmermeister, Zuchthausgasse 3.
— C., Lehrer bei der deutsch-reformirten Schule, Alte Reiferbahn 6.
— O., Steueranwärter, Drummstraße 2.
v. Kriegnifs, Ch., geb. Baumann, Wwe., Brandenburg. Thorstraße 8.
Kriewitz, J. W., Tischlermstr., Sackh. Mittelg. 19.
Kringel, J., Drechsler, Weißgerberstr. 1.
Krisch, M., Schuhmachermeister, Monkengasse 17.
Kröcker, P., Rentier, Königsstraße 36.
Kröckler, H. W., Stuhlflechter, Hinter-Tragh. 46.
Kröge, L., geb. Hippler, Bäckermeister-Wwe., Unterhaberberg 39.
Kröhnert, F. E., Kaufmann, (F. F. Kröhnert u. Co.), Franz. Str. 12.
— J., Gastwirth, Lastadiengasse 6.
— C., Schuldiener, Burgkirchenplatz 9.
Kröhnke, A., Student, Löben. Kirchhofgasse 9.
Krößel, W., Kornmesser, Entengasse 2.
Krohn, M., Uhrmacher, Bergplatz 14.
Kroll, J. F., Schuhmachermeister, Mühlenberg 13.
Krofs, G. A., Buchdrucker (F. Kiewning u. Krofs), Kneiph. Hofgasse 11.
— C., geb. Ide, Registr.-Wwe., Kneiph. Hofg. 11.
Krossa, C. J., Ober-Regier.-Rath, Altst. Holzwiesenstraße 7. 8.
Kroßewsky, A., Restaurateur, Koggenstraße 39.
Krotel, H., Kaufmann, Hinter-Roßgarten 28.
Krüger, A., Major a. D., Ziegelstraße 10.
— H. A. J., Kaufmann (F. Krüger u. Gemnich), Commissionsgeschäft, Hauptagent d. Altmärkisch. auf Gegenseitigkeit begründeten Mühlen-Versicherungs-Gesellschaft zu Tangermünde u. d. Rheinpreuß. Feuer-Versicher.-Gesellschaft zu Düsseldorf, Klapperwiese 1. 2.
— AG.-Referend., Schloßteichsgasse 1.
— H., pens. Ingrossator, Schloßteichsg. 1.
— A., Post-Assistent, Ziegelstraße 10.
— E., Student, Kneiph. Schuhgasse 17.
— C., Typograph, Altst. Langgasse 79.
— H., Buchhalter, Kneiph. Langgasse 33.
— C. W., Kürschnermeister, Brückenstraße 1.
— J. B., Schmiedemeister, Steind. r. Str. 109.
— H. Th., Schuhmachermeister, Reibnitzergasse 3.
— C., Schuhmacher, Rippengasse 20.
— G. A., Sattlermeister, Unterhaberberg 27.
— O., Sterbekassen-Collecteur, 2. Fließstraße 7.
— A. L., geb. Krüger, Lieut.-Wwe., Drummstr. 20.
— J., geb. Böhm, Oberregistr.-Wwe., Hökerg. 15.
— C., geb. Ilian, Miethsfrau, Altst Bergstr. 20.
— A., geb. Jäckel, Registrator-Wwe., Heumarkt 11.
— F., geb. Ciala, Oberlehrer-Wwe., Kronenstr. 1.

Krüger, D., geb. Kugel, Wwe., Lizentgrabenstr. 12.
Krulle, L., Inspector der Irrenheilanstalt, daselbst.
— G., chem. Gutsbesitzer, Tragh. Pulverstraße 4.
— L., Fräulein, Kathol. Kirchenstraße 5.
Krumbholz, C., geb. Obst, Calculator-Wwe., Löben. Hospitalgasse 1.
Kruschat, F., Buchbinder, Altst. Langgasse 72.
Kruse, J., Töpfer, Hinter-Roßgarten 34.
Krusikat, G., Obercontroleur, Ziegelstraße 10.
Kruttke, Heinr., Kaufmann, Roßg. Markt 7.
— J. C., Fleischermeister, Domstraße 13.
Kubert, C. L., Uhrmacher, Steind. r. Str. 90.
Kuck, J., Registrator beim Hospital-Collegium, Löben. Hospital 3.
Kuckeries, C., Schuhmachermeister, Poln. Gasse 17.
Küchmeister v. Sternberg, Wilh., Fräulein, Altst. Langgasse 60.
Kühlich, J. F., Kaufm., Koggenstraße 40.
— Th., Kaufmann, Sackh. r. Str. 99.
Kühn, J. J., Bäckermeister, Alten Graben 12.
— F. W., Schuhmachermeister, Steind. r. Str. 12.
— J. L., Gutsbesitzer, Drummstr. 31. (Absteige-Quartier).
Kühnast, C., Kassen-Buchhalter beim Magistrat, Sackh. r. Str. 34.
— H. W., Commissionär, Weißgerberstraße 5.
— J. F., Magistrats-Executor, Roßgärt. Hintergasse 3.
— J. C., Böttchermeister, Unterhaberberg 20.
— F., Hauseigenthümer, Altroßg. Kirchenstr. 20. 21.
— A., Gesindevermietherin, Altst. Schuhgasse 16.
— F., geb. v. Sehren, Landr.-Wwe., Königsstr. 23.
Kühnel, R., geb. Cosandiere, Wwe., Jägerhofg. 3.
Külzow, J., Töpfermeister, Hinter-Tragheim 19.
— H., Töpfermeister, Hinter-Tragheim 19.
— J. R., Militair-Arzt, Hinter-Tragheim 19.
Kümmel, F. W., Glasermeister, Schloßteichsgasse 2.
Küßner, A., Student, Wassergasse 27.
— G. E., Böttchermeister, Kneiph. Schuhg. 20.
— H., Böttchermeister, Reibnitzergasse 6.
— G., Böttchermeister, Unterrollberg 11.
— Friedr., Bäckermeister, Wassergasse 30.
— J. F., Bäckermeister, Altst. Bergstraße 4.
— J. G., Höker, Viehmarkt 2.
— C., geb. Sarodzki, Böttchermeister-Wwe., Löb. Langgasse 16.
Kützmann, C., Lohgerbermeister, Leinwebergasse 21.
Küwning, J., pens. Armee-Gensd'arm (Bierschank), Landhofmeisterstraße 20.
Kugel, C. L., Buchbinder, Steind. r. Str. 77.
— Th., Töpfermeister, Steind. Lavendelgasse 5.
Kugelmann, C., Kürschner, Knochenstraße 34. 35.
Kugge, J. G., Schuhmachermeister, Mühlengrund 7.
Kugler, F., Dr. med., Französ. Str. 18.
Kuhlmann, L., Steueraufseher, Rippengasse 11.
Kuhn, F., Steueraufseher, Magisterstraße 57.
— C. F., Kanzl.-Diätar, Steind. r. Str. 27.
— F., Trödler, Vorderlomse 10.
— A., Möbelhändler, Vorderlomse 10.
Kuhnau, C. A., Tischlermstr., 1. Monkenquerg. 24.
— H. D., Schankwirth, Brodbänkenstraße 30.
— F., Schuhmacher, Löben. Hospitalgasse 3.
v. Kuhnheim, A., Fräul., Hinter-Roßgarten 53.
Kuhnke, J., Stadthöfer, Unterlaak 29.
— J. F., Hauseigenthümer, Sackh. r. Str. 5.
Kuhr, F. E., Kaufmann u. Schiffsrheder, Kneiph. Hofgasse 5.
— Georg E., Kaufmann, Kneiph. Hofgasse 5.
Kuhr, F. E., AG.-Referendar., Kneiph. Hofgasse 5.
— J., Tischlermeister, Steind. r. Str. 34.
— F. W., pens. Polizei-Sergeant, Alt. Gart. 46.
— Ch., geb. Mahns, Wwe., Badergasse 6.
— J., geb. Grau, Wwe., (Bierschank), Altst. Bauhofsgasse 1.
Kulessa, S., Kaufmann, Domstraße 9.
Kull, H., geb. Fromm, Wwe., Magisterstraße 40.
Kulschitzki, J. A., Schuhmachermeister, Schönbergerstraße 6.
Kumannz, A. F., Post-Expedient, Mühlengang 1.
Kumpfert, F., Bürstenfabrikant, Steindamm rechte Straße 120.
Kunitz, H., Stadtgerichts-Bote, Drummstraße 8.
Kunkat, M., Polizeidiener, Roßg. Hintergasse 12.
Kuno, S., Kaufmann, Tragh. Kirchenstraße 24.
Kunter, G., Fuhrhalter, Sackh. Mittelgasse 23.
Kuntz, G., Töpfermeister, Butterberggasse 9.
Kuntze, C. E., Damenschneider, Altst. Langg. 41.
— C. F., Restaurateur, Krönchengasse 1.
Kunz, H., Fräul., Lehrerin, Alten Garten 16.
Kunzatis, L., Gastwirth, Hinter-Roßgarten 60.
Kurella, L., Fräulein, Königsstraße 38.
Kurkowski, A., Fleischermeister, 2. Fließstraße 1.
Kurnatowsky, R., Kaufm., Oberhaberberg 34.
v. Kurowski, G. A., Hauptm. im 3. Inf.-Regt., Steind. r. Str. 24. 25.
Kurreck, E., Kaufmann, Brodbänkenstraße 20.
— D., geb. Trenkmann, Wwe., Altst. Langg. 38.
Kurschat, F., Prediger, Tuchmacherstraße 11.
Kurz, J. L., Tuchmachermeister, Altroßg. Kirchenstraße 13.
— J., geb. Schütz, Wwe., Hinter-Roßgarten 20.
Kusch, G., Bierbrauer, Tuchmacherstraße 3. 4.
v. Kuschelewski, J., Parfümerien-Fabrikant, 1. Fließstraße 12.
Kuschinsky, Th., Schlosser, Sackh. 2. Wallgasse 4.
Kuster, Lieuten. und Stadtsecretair, Steind. rechte Str. 10. a.
— A., geb. Jordan, Secretair-Wwe., Hundriegergasse 4.
Kuß, E., Gärtner, Sackh. Hintergasse 51.
Kuwert, A., Student, Neuen Markt 16.
v. Kyckbusch, W., Fräulein, Königsstraße 95.

L

Laack, F., Kaufmann, Altst. Langgasse 6.
Laaser, F., AG.-Registrator, Poln. Predigerstr. 15.
— J., Dr. der Med., Vord. Vorstadt 11.
— H., Buchhalter beim Leihamt, Leinweberg. 27.
— A., Buchhalter, Neuroßg. Kirchenstraße 23.
— F., Schankwirth, Roßg. Hintergasse 11.
— M., geb. Möhring, Kaufmanns-Wwe., Vord. Vorstadt 11.
Labes, Th., Schneidermeister, Altst. Schulgasse 7
— A., Wundarzt, Unterhaberberg 36.
— H., Schuhmacher, Schönbergerstraße 19.
Labies, H. E., Rentier, Kalth. Str. 12.
Lablack, G., Zimmermann, Altroßg. Kirchenstr. 24.
— I., M., Stadtger.-Bote, Leinwebergasse 29.
— II., Stadtger.-Bote, Vorst. Hospitalgasse 13.
— geb. Bajohr, Rectorfrau, 3. Fließstraße 1.
Labowsky, M., Fuhrhalter, Nassen Garten 24.
— D. G., Zimmermann, Nassen Garten 22.
Lachmann, G., Kaufmann, Hint. Vorstadt 44.

Lackeit, C. L., Segelmacher, Unterrollberg 14.
— M., geb. Rimpler, Hebamme, Unterrollberg 14.
Lackmann, E., geb. Zander, Auctions-Commissar.-Wwe., Magisterstraße 33.
Lackner, A., Kaufmann, Unterhaberberg 85.
— H., Bierbrauer, Tuchmacherstraße 8.
Lackowitz, W., Lieuten. a. D. und Ober-Buchhalter b. d. Regier.-Hauptkasse, Hint. Roßgart. 51.
— E., Magistr.-Executor, Kathol. Kirchenstr. 8.
Laddey, M., Gutsbesitzer, Tragh. Kirchenstr. 3. 4.
Ladendorff, J., Essigfabrikant, Löben. Langgasse 2.
Ladowski, F., Student, Kl. Holzgasse 1.
Lämmer, O., Thorcontroleur, Steind. Thor-Exped.
— L., Kaufmann, Tabakshandlung, Altst. Kirchenstraße 6.
— F., geb. Streit, Rendantenfrau, Holzgasse 4.
Lässau, L., Töpfer, Heil. Geistgasse 6.
Lätsch, G. W., Student, Steind. r. Str. 77.
v. Lagerström, U., Fräulein, Löben. Langgasse 6.
— A., Fräulein, Schmiedestraße 10.
Laidlaw, A., Kaufm., (F. Alex. Laidlaw & Sohn), Brodbänkenstraße 24.
— W., Kaufmann, Brodbänkenstraße 24.
— A., Kaufmannsfrau, Magistergasse 6.
Lambrecht, E., Post-Eleve, Steind. r. Str. 88.
Lambrücker, M., Geschäfts-Commissionair, Kalth. Straße 23.
Landeck, W., Stromdiener, Holländ. Baumgasse 11.
Landsberg, J. S., Kaufmann (Rauchwaarenhandl.), Vord. Vorstadt 25.
Landsberger, E., Zimmerm., Sackh. 3. Wallg. 4.
Landt, F., Bäckermeister, Altst. Bergstraße 4.
Langanke, G., Bäckermeister, Köttelgasse 2.
Lange, E., Dr., prakt. Arzt, Director d. städtischen Krankenanstalt, Hinter-Roßgarten 63—65.
— C., Hofpostsecretair, Tragh. Kirchenstraße 20.
— H., AG.-Referendarius, Kneiph. Langg. 49.
— A. G., Rentier, Knochenstraße 34. 35.
— G., Kaufmann, Drummstraße 7.
— A. F., Rentier, Nassen Garten 78.
— F., Riemer, Kuplitzer Gasse 7.
— J., Buchbinder, Fleischbänkenstraße 25.
— C., Bäckermstr.-Aeltermann, Sackh. r. Str. 73.
— C. G., Schneidermstr., Altroßg. Predigerstr. 4.
— F. W., Schuhmacher, Monkengasse 35.
— R., Schuhmacher, Roßg. Hintergasse 24.
— J. C., Schiffszimmermann, Alten Garten 21.
— C. F., Regier.-Büreau-Assistent, Paradeplatz 3.
— L. E., Regier.-Supernum., Tragh. Kirchenstr. 20.
— H., Commissionair, Unterhaberberg 44.
— A. L., Fuhrhalter, Sackh. Mittelgasse 23.
— A., Bierbrauer, Münchenhofgasse 13.
— J. G., Gutsbesitzer, Nassen Garten 90.
— F., Stadtg.-Kassen-Bote, Mittl. Tragheim 4.
— A., Lehrer, Ober-Laak 6.
— J., geb. Berdau, Kaufmannsfrau, (Tabacks- und Cigarrenhandlung), Franz. Straße 10.
— Ch. geb. Christiani, Superintendenten-Wwe., Steind. r. Str. 20.
— L., geb. Brinckmann, Registrator-Wwe., Tuchmacherstraße 18.
v. Langen, J. L., Hauptm. a. D., Jägerhofg. 6.
Langenheim, C. A., Oberinspector, Ziegelstraße 11.
Langermann, L., Sterbekassen-Collecteur u. Schankwirth, Steind. r. Str. 49.
— F. A., Sterbekassen-Collecteur, Schloßteichsg. 1.
Langhagel, Materialienschreiber, in der Kaserne auf Herzogs-Acker.
Langhagel, W., Fräulein, Sackh. r. Str. 29.
— L., Fräulein, Sackh. r. Str. 29.
Langheim, H., Lehrer, Ober-Laak 17.
— A., Lehrer, Ober-Laak 17.
Langstrom, A., Schuhmachermstr., Vord. Vorst. 19.
Langwald, J. G., Regierungs-Secretair, Neuroßg. Kirchenstraße 16.
Lapinski, L., Speisewirth, Monkengasse 28.
— A., Schuhmachermeister, 1. Monkenquergasse 12.
Lapöhn, F., geb. Krossa, Justizraths-Wwe., Theaterplatz 2. a.
v. Larisch, F., Fräulein, Landhofmeisterstraße 7.
Lasarzig, F., Kornmeister, Neue Grabenstraße 23.
Lascheit, G., Steueranwärter, Magistergasse 31.
Laskowski, F. C., Fleischermeister, Wassergasse 23.
Lau, H. L., Dr., Prediger an der Haberbergschen Kirche, Oberhaberberg 85.
— H., Student, Oberhaberberg 85.
— C., Böttchermeister, Rosengasse 6.
— J., Tapezierer, Sackh. neue Gasse 8.
— F. W., Stadtger.-Bote, Löffelgasse 3.
— J., Schuhmacher, 1. Sandgasse 2. 3.
Laubensdorf, J., Fleischermeister, Burgstraße 10.
Laubmeyer, H. B., Kaufmann, Knochenstr. 13. 14.
— Rud., Kaufm., Unter-Laak 21.
— M. H., geb. Dultz, Kaufmanns-Wwe., (F. Fr. Laubmeyer), Rhederei, Miteigenthümerin der Union-Eisengießerei und Agentur der Londoner Union-Lebens-Versicherungs-Societät, Altst. Kirchenstraße 7.
Laudien, C., Regierungs-Rath, Tragh. Kirchenstraße 39.
— Th., Archidiakonus an der Altst. Kirche, Altst. Kirchenstraße 11.
— F., Hofrath u. AG.-Salarien-Kassen-Rendant, 2. Fließstraße 8.
— J., Regier.-Supernum., Kalthöffsche Straße 8.
— I., W., Orchestermitglied, Landhofmeisterstr. 16.
— II., A., Orchestermitglied, Altst. Kirchenstr. 11.
— E., Schuhmachermeister, 2. Monkenquergasse 7.
— J. F., Aufwärter bei der General-Landschafts-Direction, Landhofmeisterstraße 16.
— H., AG.-Referend. Tragh. Kirchenstr. 39.
— J. G., Schneidermeister, Hint. Tragh. 42.
— A., Hebamme, Hint. Tragh. 42.
Lauenstein, G., Student, Fleischbänkenstraße 21.
Laukien, R., Maler, Borchertsgasse 8.
— A., Student, Drummstraße 6.
— A., Maler, Steind. alte Gasse 8.
— G., Kornmesser, Vorst. Hospitalgasse 7.
— C., geb. Bahr, Wwe., Wiese 1.
— M., geb. Dulz, Postsecret-Wwe., Drummstr. 6.
Lausch, A., Thierarzt 1r Klasse, Bergplatz 10.
Lauter, C., Schuhmacher, Reibnitzer Gasse 6.
Lauterbach, J., ehemaliger Polizei-Präsident, Löben. Langgasse 16.
Laws, C. W., Polizeisecretair, Steind. r. Str. 17.
Lebegott, L., Kaufmann, Kneiph. Langgasse 56.
— M., Student, Kneiph. Langgasse 56.
Lebrecht, G. C., Rentier, Drummstraße 21.
v. Ledebur, Ch., Fräul., Kalth. Str. 24.
— A., Fräulein, Kalth. Str. 24.
Lefevre, L., geb. Plaschke, Wwe., (Krugwirthin), Münchenhofplatz 9.
Legiehn, G. E., Dr., Prof. u. Oberlehrer am Altst. Gymnasium, Altst. Kirchenstraße 12.
Legien, J. H., Kaufmann, Keggenstraße 30.
— L. C., Fräulein, Vorder-Roßgarten 52.

Lehmann, M. J., Dr., prakt. Arzt, Franz. Str. 20.
— C., Kaufmann, Altst. Langgasse 54. 55.
— J. A. Gottl., Kaufm., Koggenstraße 20.
— L., Kaufmann, Münzplatz 2.
— F. W., Kaufmann, (F. Lehmann & Comp.), Steind. r. Str. 19.
— F. W., Kaufmann, Münzstraße 17.
— Herrm. Rud., Kaufmann, Brodbänkengasse 5.
— C., Fuhrhalter, Vord. Vorstadt 17. 18.
— F., Schuhmachermeister, Löb. Oberbergstr. 11.
— J. H., Schneidermeister, Magisterstraße 43.
— J. F., Rentier, Magisterstraße 39.
— F., Kreisger.-Landreiter, Hint. Tragheim 49.
— C., Stromdiener, Lizentgrabenstraße 6.
— Joh., Lootse, Oberlaak 21.
— E., geb. Riedel, Land- u. Stadtger.-Rath-Wwe., Monkengasse 2.
— J., geb. Rauter, Bierbrauer-Wwe., Löben. Langgasse 48.
Lehnerdt, L., Dr. Consistorialrath u. ord. Professor, Superintend. u. Pfarrer an d. Löb. Kirche, Löb. Kirchenplatz 3.
— J., Böttchermeister, Steind. r. Str. 36.
Lehrke, H., Schuhmacher, Sackh. Hinterg. 30. a.
— C., Schuhmacher, Mühlengang 1.
Lehrmann, Regier.-Supernum., Steind. r. Str. 69.
Lehrs, C., Dr., ordentl. Professor, Vorder-Roßg. 62.
— E., Bank-Diätar., Vorder-Roßgarten 26.
— Jak., Kaufm., Vorder-Roßgarten 26.
v. Lehwald, Ch., geb. v. Rauter, Hauptmanns-Wwe., Kathol. Kirchenstraße 1.
Lehwess, Heinr., Kaufmann, Junkerstr. 12.
— A., geb. Bethke, Kaufmanns-Wwe., Französ. Straße 5.
— S. Fr., Kaufm.-Wwe., (F. Fr. Mor. Lehwess), Lederhandlung, Junkerstraße 12.
Leiding, J. S., Schlossermstr., Altst. Langg. 71.
Leidokath, Gefangenwärter, Tragh. Pulverstr. 14.
Lejeune, A. S., geb. Kaiser, Wwe., Jägerhofstr. 3.
Leipold, H., Pred.-Amts-Cand., Schloßteichsg. 1.
Leisler, W., Kaufm., Steind. r. Str. 70. 71.
Leisticow, F. W., Student, Oberrollberg 17.
Leitmüller, J. G., Schneider, Badergasse 13.
Lemcke, E., Einsammler, Ober-Laak 12.
— F. S., Glasermeister, Steind. r. Str. 164.
— C. W., Kaufmann, Hint. Vorstadt 68.
— J. E., Kaufmann, (Materialist), Steindamm r. Str. 177.
— R., Kaufm., (F. Wollenberg u. Lemcke), Kneiph. Langgasse 43.
— L., Branntwein-Destillateur, Hökerstraße 1.
— J. H., Stempel-Fiskalats-Actuar, Kneiphöfsche Langgasse 11.
— J. G., Bäckermeister, Lizentstraße 2.
— C. A., Bäckermeister, Vord. Vorstadt 48.
— J., Maler, Kalth. Str. 37.
— C. E., Schuhmachermeister, Steind. r. Str. 17.
— F. W., Lohgerbermeister, Unterhaberberg 90.
— C. G., Lohgerber, Leinwebergasse 6.
— H., Klempner, Altst. Markt 22.
— C. A., Gärtner, Wilhelmsgasse 12.
— C. L., Gärtner, Kalth. Str. 27.
— M., geb. Grisanowsky, Wwe., Poln. Gasse 13.
— E., geb. Münzer, Wwe., 3. Fließstr. 8.
Lemke, Rendant der Ober-Burgfreiheit-Sterbe-Societäts-Kasse, Steind. r. Str. 168.
Lemke, E., Gastwirth-Wwe., (zum goldnen Ring), Hint. Vorstadt 32.
Lendzian, J. F., Handlungs-Disponent, Königsstraße 21.
— C., geb. Hinz, Kaufm.-Wwe., Königsstr. 21.
v. Lengerke, C., Dr., ordentl. Professor, Steindamm r. Str. 70. 71.
Lengnick, J. R., Drechsler, Wassergasse 38.
— J. F., Möbelfabrikant, Badergasse 23.
— J., Schneidermeister, Badergasse 7.
— E., geb. Baum, Kaufmanns-Wwe., Vorder-Roßgarten 56.
v. Lensky, M., geb. Metzelewsky, Majors-Wwe., Königsstraße 77. a.
Lentz, E. F., Dr., Professor u. erster Oberlehrer am Colleg. Friedr., Mühlengrund 7.
— F. L., Dr., Oberlehrer am Kneiph. Gymnasium, Poln. Str. 26—28.
— O., Lieuten. im 3. Infant.-Regiment, Tuchmacherstraße 7.
— O. R., Gutsbesitzer, Hinter-Roßgarten 10—12.
— H., Fräul., Lehrerin (Kleinkinderschule), Löben. Kirchenplatz 13.
— C., Fräul., Vord. Roßgarten 5.
Leo, M., Gutsbesitzer, Brodbänkenstraße 2. 3.
— H., Kaufmann, Vord. Vorstadt 14.
— W., Kaufmann, Vord. Vorstadt 65.
— J., Kaufmann, (F. Marcus Cohn & Sohn), Hint. Vorstadt 48.
— H., Postsecretair, Junkerstraße 7.
— C., Secretair, Sackh. r. Str. 28.
— J. F., geb. Fautsch, Banco-Director-Wittwe, Junkerstraße 7.
— A., Vorsteherin einer Unterrichtsanstalt für Töchter gebildeter Stände, Junkerstraße 7.
Leon, A., Oekonom in der Börsenhalle, Magistergasse 68. 69.
Leonardi, C., Musikmeister im 3. Kürassier-Regt., Holländergasse 14.
Leonhardt, B., Kaufm. (F. Marcuse & Leonhardt), Kneiph. Langg. 51.
Lepehne, Isaac, Kaufmann und Gastwirth, Vord. Vorstadt 19.
Lerch, A., Post-Eleve, Steind. alte Gasse 17.
Lerique, J. C., Schuhmachermstr., Altst. Langg. 41.
Leschewski, L., Tanzlehrer, Heiligegeistgasse 8.
v. Leschinski, Fräul., Domstraße 20.
Leschinsky, J., Königl. Hof-Lieferant und Kaufm., Kneiph. Hofgasse 4.
— A., Kaufmann, Kneiph. Hofgasse 4.
— Ch., geb. Albin, Wwe., Kneiph. Langg. 58.
v. Leslie, Lieut. bei der Artillerie, Unterhaberb. 59.
— L., geb. Werner, Capitains-Wwe., Theaterplatz 2.
Lesser, L., Kaufmann, Kneiph. Hofgasse 2.
Lessing, G., Stadtger.-Kanzlei-Assistent, Alte Grabenstraße 23.
Leß, A., Kaufmann, Vord. Vorstadt 69.
Lettau, C., Director des Taubstummen-Instituts, Waisenhausplatz 3.
— F., Fleischermeister, Neuroßg. Kirchenstraße 17.
Leu, C., Lieut. a. D., Mittelanger 17.
Leuchert, J. J., Glasermeister, Altst. Bergstr. 14.
— Steuer-Supernumerar, Altst. Bergstraße 14.
Leuth, Fr., Schuhmacher, Kalth. Str. 25. 26.
Levin, Moritz, Kaufmann und Holzhändler, Wohnung: Neuer Markt 4; Holzgarten: Sackheimer Hintergasse 4. 7. 15.

Levin, D., Goldleistenfabrikant (F. J. Levin) und Eisenwaarenhändler (F. Levin & Sohn), Lindenstraße 16.
— J., Handelsmann, Hint. Vorstadt 26.
— B., geb. Löwenstein, Wwe., Domstraße 3.
Levinek, R., Schächter, Vord. Vorst. 74. 75.
Levinsohn, Abrah., Kaufmann, Wattenfabrik, Appretir- und Decatir-Anstalt, Löben. Langg. 31.
— Paul Mor., Kaufmann u. Wollkämmel-Fabrik., Weidendamm 9.
Levinson, Henry, Kneiph. Langgasse 9.
— A., Kaufmann, Schmiedestraße 4.
— Moritz, Kaufmann, Altst. Berggasse 1.
— H. J., Kaufmann, Steind. r. Str. 32.
— J., Kaufmann, Münchenhofgasse 1.
— Bernh., Kaufmann, Kneiph. Langgasse 16.
— C., Kaufmann (Holzhändler), Löben. Markt 13.
— Dr. phil., Kneiph. Langgasse 9.
— J., Posamentier, Schmiedestraße 12.
Levitus, S. R., Schächter, Hint. Vorstadt 51.
— L. R., Lotterie-Collecteur, Hint. Vorstadt 51.
Levy, Dav., Kaufmann, Kneiph. Langgasse 19.
— Heinr., Kaufmann, Vord. Vorstadt 46. 47.
— H. Student, Magistergasse 45.
Lewald, A., Maler, Oberrollberg 11.
Lewitz, Dr., Oberlehrer am Friedrichs-Collegium, Collegienplatz 2.
Lexuth, L., Maurer, Roßg. Hintergasse 18.
— E., Korbmacher, Altst. Bergstraße 15.
Leyde, G., Tischlermeister, Leinwebergasse 24.
— Th., Student, Altst. Schuhgasse 10.
Lichtenhaim, Jos., Kaufmann, Tuchhandlung (F. J. Lichtenhaim & Comp.), Vordere Vorstadt 78. 79.
Lichtenhein, Zach., Kaufmann, Wassergasse 7.
— A., geb. Levinson, Kaufm.-Wwe. (F. H. Lichtenhein), Schmiedestraße 12.
Lichtenstein, M. A., Kaufmann, Schmiedestraße 4.
— J., Kaufmann, Procurist für Marcus Cohn & Sohn, Hint. Vorstadt 8.
— Caspar, Kaufmann, Kneiph. Tränkgasse 12.
— H., Kaufmann (F. Bernstein & Lichtenstein), Vord. Vorstadt 34.
— A., Particulier, Köttelgasse 14.
— L., Handelsmann, Vorstadt, Hospitalstr. 8.
— D., geb. Meyerowicz, Wwe., Schönbergerstr. 15.
Lichtheim, E., geb. Simson, Kaufmannsfrau, Münzstraße 14.
Liebeck, C., Fräulein, Königsstr. 38.
Lieben, A., ehem. Kaufmann, Hinter-Roßg. 43.
— J., ehem. Kaufmann, Unterlaak 36.
— M., geb. Gerlach, Hauptmanns-Wwe., Kalth. Str. 19.
Liebenthal, M. M., Kaufmann (Herrenkleider-Fabrikant), Schmiedestr. 1.
— B., Kleiderhändler, Wassergasse 3.
— M., Handelsmann, Brodbänkengasse 6.
— Jac., Kleiderhändler, Hökergasse 25.
v. Liebermann, S. C., geb. Deywinger, Wittwe, Poln. Gasse 25.
— E., Fräulein, Mühlengasse 9.
— W., Fräulein, Mühlengasse 9.
Liebert, E., Schmiedemeister, Neue Dammstr. 4.
— A., Buchbinder, Holzgasse 1.
— H., geb. Bock, Buchbinder-Wwe., Holzgasse 1.
Liebmann, Jul., Graveur, Unterrollberg 15. 16.
— E., Schlossermeister, Schönbergergasse 1.
Liebreich, Student, Münzstraße 14.
Liebereich, L., Fräulein, Münzstraße 14.
Liedemann, F. W., Glöckner bei der franz. Kirche, Jägerhofstr. 3.
Liedert, O. H., Schuhmacher, 3. Fließstr. 22.
Liedtke, F., Hofpostsecretair, Steind. r. Str. 152.
— H., Reg.-Supernum., Mittelanger 22.
— J. F., Schuhmacher, Mühlengasse 12.
— Ch. G., Schuhmachermstr., Sackh. r. Str. 54.
— C., Gärtner, Königsstr. 84.
— F., Kammmacher, Drummstr. 11.
— H., Glaser, Haberberg neue Gasse 16.
— C. L., Goldarbeiter, Neuroßg. Kirchenstr. 9.
— W., Korbmacher, Reiffschlägergasse 2.
— Ch., Korbmacher, Bergplatz 5.
— G., Korbmacher, Hinter-Roßgarten 22.
— E. G., Böttcher, Hinter-Tragheim 26.
— J. F., Viehhalter, Nassen Garten 29.
— Chr., Viehhalter, Hospitaldammg. 2.
Liewes, H., musik. Instrumentenmacher, Kneiph. Hofg. 1.
Likusa, C., Kanzlist, Rosengasse 16.
Linck, E., Bureau-Assistent, Neuroßg. Kirchenstr. 15.
— Th., Student, Hinter-Lomse 16.
— C. A., Barbier, Wassergasse 31.
— W., Schuhmacher, Holländ. Baumstr. 11.
— J. G., Schuhmachermstr., Steind. Lavendelg. 2.
— J., Schuhmachermeister, Altst. Schuhgasse 14.
— J. A., Schuhmachermstr., Holländ. Baumg. 11.
— H. R., Schuhmacher, Löben. Langgasse 9.
— B., geb. Passarge, Bäckermeister-Wwe., Sackh. r. Str. 76.
Lindau, E. L., Kaufmann (F. Thomas & Lindau), Koggenstr. 13.
Linde, W. D., Seilermstr., Steind. r. Str. 16.
— F., Tischlermeister, Steind. r. Str. 24. 25.
— J., Stadtger.-Castellan, Schmiedestr. 16—18. (Stadtgerichtsgebäude.)
Lindemann, L., Höker, Neue Grabenstr. 25.
— F., Theaterarbeiter, Hinter-Tragheim 40.
— F., Buchbinder, Monkengasse 30.
Linden, C., Dr., Generalarzt beim 1. Armee-Corps, Vorder-Roßgarten 17. 18.
Lindenau, pens. Rendant, Hinter-Tragheim 40.
— F. A., Maler, Unterhaberberg 18.
Lindenberg, F., Polzei-Sergeant, Neuroßg. Kirchenstraße 3.
— F. W., Postconducteur, Steind. r. Str. 73.
— A. E., Journalist, Kronenstr. 13.
— C., geb. Rast, Major-Wwe., Knochenstr. 2.
v. Lindenfels, O., Kaufmann (F. O. Lindenfels), Alten Graben 5.
— R., Major a. D., Steind. r. Str. 171.
— A., geb. Jasse, Hauptm.-Wwe., Steind. r. Str. 48.
Lindenroth, A., Posamentirer, Mühlengrund 7.
Lindhorst, F., geb. Herold, Secretair-Wwe., Tragh. Pulverstraße 5.
Lindt, C. A., Schuhmachermstr., Schönbergerg. 3.
Link, J. G., Tischlermeister, Steind. r. Str. 28.
— L. E., Schmiedemeister, Vord. Vorstadt 11.
— C., Getreide-Commissionair, Oberhaberberg 59.
— W., Pferdemäkler, Sackh. r. Str. 86.
Linka, A., geb. Brachvogel, Wwe., Leinweberg. 1.
Lipinski, J., Maurer, Leinwebergasse 8.
Lipkau, C. M., Kaufmann, Magistergasse 6.
— C., Lotterie-Untereinnehmer, Franz. Str. 18.
— C., ehem. Gutsbesitzer, Sackh. Mittelgasse 5.
— M., geb. Milfort, Justizamtmanns-Wwe., Königstr. 36.

Lippens, F., Lohndiener, Altroßg. Kirchenstr. 1.
Lippich, Fr., Schneider, Fleischbänkenstr. 6.
Lippert, J. F., Uhrmacher, Schönbergergasse 15.
Lipschütz, F. G., Dr., prakt. Arzt, Kneiph. Langgasse 23. 24.
— S., Student, Kneiph. Langgasse 23. 24.
Lipsky, sen., F., Kreisger.-Kass.-Controleur (Bierbrauer), Löben. Langgasse 44.
— jun., A., Bierbrauer, Löben. Unterberggasse 1.
— R., Student, Löben. Langgasse 44.
Lisiewski, J. L., Reg.-Secretair., Kalth. Str. 40.
— L., Reg.-Supernum., Mittel-Tragh. 25.
Lisseck, C. A., geb. Böhnhardt, Wwe. (Hebamme), Münzstraße 20.
Litfas, C. H. Edu., Kaufmann (Getreidehandlung), Fleischbänkenstraße 12. Geschäftslokal: Vorstadt, Schanzengasse 5.
Litteck, G., Kornmesser, Tragh. Kirchenstr. 28.
Littjohann, A., geb. Gamm, Kaufmanns-Wittwe, Tragh. Kirchenstr. 68.
Lobach, F. W., Heeringsbraker, Lizentstr. 2.
— A., Commissionair, Mittelanger 6.
— F., geb. Schulz, Lieut.-Wwe., Altst. Markt 13.
Lobeck, A., Dr., Geh. Reg.-Rath, ordentl. Prof. und erster Bibliothekar bei der Königl. Bibliothek, Königsstr. 65.
— J. F., Dr., Privatdozent bei der Universität, Secretair der Königl. Bibliothek, Ziegelstr. 20.
Lockenbach, F. W., Gensd'arm, Alten Garten 26.
Löbel, W., Fleischermeister, Koggenstr. 32.
— F. C., Fleischermeister, Münchenhofgasse 9.
— F. G., Fleischermeister, Oberhaberberg 23.
— B., geb. Schumacher, Wwe., Altst. Langg. 39.
Löbell, R., Buchdrucker, Poln. Gasse 2.
Löffke, Kaufmann, Schmiedestr. 21.
— E., Lieut. im 3. Inf.-Regt., Königsstr. 75.
— Fräulein Heumarkt 3.
Löffler, B., Student, Hinterlomse 16.
— F., Student, Steind. r. Str. 40.
— J. J., Student, Wassergasse 26.
Löllhöfer, F., Kornmesser, Unterhaberberg 47.
Lömke, A., Schneidermeister, Kneiph. Schuhg. 20.
Löschnewski, Postbote, Steind. r. Str. 68.
Löschin, J. W., Maler, Mittelanger 23.
Lößmann, B., Nachtwachtmeister, Kalth. Str. 29.
Löst, O. F. L., Färbermeister, Tragheimer Kirchenstr. 53. 54.
— F., Schirmmacher, Mühlenberg 11.
— C., Schirmfabrikant, Altst. Markt 20.
Löwe, L., Böttcher, Sackh. Hintergasse 51.
Löwenheim, G. S., Kaufmann, Schmiedestr. 6. 7.
Löwenstein, L. J., Kaufmann, Neue Dammstr. 2. 3.
— C., geb. Magnus, Wwe., Sackh. r. Str. 71.
Löwenthal, M., Papierhändler, Knochenstr. 29.
— A., Kaufmann, Kneiph. Langgasse 16.
— H. D., Kaufmann (F. Jacoby & Löwenthal), Magistergasse 35.
Löwinsohn, Mich., Kaufmann, Tuchmachergasse 11.
Löwke, J., geb. Olivier, Inspector-Wwe., Fließquergasse 2.
Löwner, F., Maurer, 3. Fließstr. 43.
— H., Glaser, Vorder-Roßgarten 7.
— J., Glaser, Hinteranger 11.
Loheit, F., Schulaufwärter, Domstr. 2.
Lohr, C., geb. Wittrien, Schuhmacher-Wittwe, 2. Sandgasse 1.
Lohrenz, L., Krugwirth (Löwenkrug), 2. Sandg. 2.
Londgrön, W., Buchhalter, Lizentstr. 10.
London, H., geb. Spitzer, Kaufmanns-Wittwe, Windgasse 1.
Longrien, A., Töpfermeister, Sackh. r. Str. 91.
Loose, J., Mechanikus, Hint. Vorstadt 31.
Looser, C., Fleischermeister, Königsstr. 29.
— L., geb. Sonnabend, Fleischermeister-Wittwe, Sackh. r. Str. 42.
Lorange, C. F. L., Ober-Steuer-Controleur, Domstraße 16.
Lorck, B., Kaufmann, Königl. Dän. Consul, Consular-Agent der vereinigten Staaten von Nordamerika (F. B. Lorck & Comp.), Agentur der Gothaer Feuer- und Lebens-Versicherungs-Gesellschaft, Neue Dammstr. 23. (Comptoir: Neue Dammstr. 22.
— H. L. B., Kaufmann, Königl. Dänischer Vice-Consul (F. wie vorstehend), Wohnung: Klapperwiese 14.
— C. E., Stadtrath, Kaufmann, Münzstr. 2.
— Heinr. Eberh., Kaufmann, Hauptagent der Magdeb. Feuer-Versicherungs-Gesellschaft, und der Hammonia in Hamburg, Magistergasse 41.
— M., geb. Fothergill, Kaufmanns-Wwe., Torfmarkt 1.
Lorck, E. P., Kaufmann, Altst. Markt 1.
— Ad. Ed., Kaufmann, Vorder-Roßgarten 34.
— J. F., Kaufmann und Commerzien-Rath, Vord. Vorstadt 53.
— Ch. H., Granmäkler, Vord. Vorstadt 6.
— G., Dr., Professor, Burgstr. 5.
— L., Hutfabrikant (F. Lorck & Frobeen), Fra Str. 22.
— C. G., Schuhmachermstr., Kneiph. Schuhg. 22.
— C. H., Schuhmachermstr., Neustadt 11.
Lorenz, F., Schuhmachermstr., Steind. r. Str. 133.
— F., Schuhmachermstr., 2. Monkenquergasse 7.
— G. J., Kornmesser, Unterhaberberg 56.
Lorkowski, G., Reg.-Assessor, Todtengasse 2.
— L., Secretair bei dem Provinzial-Schul-Collegium, Todtengasse 2.
— H., Zimmermeister, Todtengasse 2.
— J. G., geb. Mähler, Wwe., Todtengasse 2.
v. Losch, A., Prem.-Lieut. a. D., Königsstr. 34.
— Ch., geb. Moll, Major-Wwe., Domstr. 7.
v. Lossow, F., Fräulein, Butterbergstr. 8.
Loth, W. A., Schneidermeister, Altst. Hofgasse 3.
Lotkowitz, F. W., Schuhmacher, Vorderlomse 9.
Lottermoser, C. B., Kaufmann, Commerzienrath, Lindenstraße 16.
Loubier, A., Landsch.-Kassen-Assistent, Tuchmacherstraße 18.
Lubbe, F., Tuchappreteur, Wassergasse 38.
— F. W., Schuhmachermeister, Unterhaberberg 66.
— J., Tischler, 1. Fließstraße 15.
— L., geb. Dombrowsky, Assessor-Wwe., Hintere Vorstadt 9.
Lucka, C., Regier.-Supernum., Rippengasse 1.
Luckas, Ch., Bäckermeister, Tragheimer Kirchenstraße 33. 34.
— F., Bäckermeister, Mühlenquergasse 1.
— G., Bäckermeister, Sackh. r. Str. 25.
v. Lukowitz, P. P., Oberstlieut. a. D., Bergplatz 8.
— H., Lieut. im 3. Inf.-Regt., Schloßteichsg. 1.
Luczynsky, A., Sattlermeister, Neuen Markt 16.
Ludwig, F., Polizei-Distrikts-Commissär, Sackheim rechte Straße 69.
— C. R., Drechslermeister, Mittel-Tragheim 10.
— C., Nagelschmid, Kneiph. Hofstr. 9.

Ludwig, Nagelschmid, Kneiph. Hofgasse 9.
— H., Schauspieler, Kneiph. Hofgasse 11.
— S., Gasthofinhaber-Wwe., (Hôtel de Berlin), Steindamm rechte Straße 70. 71.
— Ch., geb. Hensel, Korbmacher-Wwe., Philosophendammgasse 2.
— D., geb. Klein, Wwe., Lizentgrabenstraße 7.
v. Ludwiger, Kreisger.-Rath, Tragheimer Kirchenstraße 67.
Lübeck, W., geb. Noak, Wwe., Theaterplatz 2.
Lübke, F., Oberfeuerwerker, Alten Garten 26.
v. Lübtow, C., Steueraufseher, Burgkirchenplatz 7.
Lücke, G., Dr., Regimentsarzt, Mittel-Tragh. 30.
Lüdecke, H., Zuckersiedermeister, Königsstraße 55.
Lüer, F. A., Kaufmann, Hinter-Tragheim 42.
— F., geb. Decker, Destillateur-Wwe., Löbn. Langgasse 34.
Lüneburg, A., Lederhändler, Altst. Markt 3.
Lünenberg, C. L., Schuhmacher, 1. Monkenquergasse 16.
Lütken, B., geb. Göbel, Wwe., Magistergasse 52.
Lützow, A. F. W., Kaufmann, (F. Brinckmann und Lützow), Koggenstraße 30.
Lumma, J., Kaufmann, Sackheim r. Str. 74.
— J. C., Kaufmann, 1. Fließstraße 2.
Luther, E., Dr. phil., Privatdozent, Brodbänkenstraße 33.
Lutner, F., Böttchermeister, Oberlaak 7.
Luttermoser, J. T., Kaufmann, Königsstraße 10.
Luttkowski, C. L., Schuhmacher, Monkengasse 10.
Lux, F. E. C., Kaufmann, Sackheim r. Str. 64.
— M., Particulier, Oberhaberberg 82.

M

Maack, A. F., Schuhmachermeister, Altst. Bergstraße 19.
Maaß, C. E., Wachswaarenfabrikant, Hint.-Roßgarten 13.
— L., geb. Schwark, Wwe., Königsstraße 95.
— J., geb. Raabe, Wwe., Tragheimer Kirchenstraße 18.
Maceyczyck, B., Bäckermeister, Domstraße 4.
v. Mach, J., Schankwirth, Viehmarkt 3.
— Lieut. a. D., Steueraufseher, Lizentgrabenstr. 7.
Machee, E. F., Schuhmacher, Tuchmacherstr. 15.
Machowski, J., Pantoffelmacher, Schönbergerstr. 13.
Macht, B., Rentier, Lindenstraße 13.
— A., Student, Lindenstraße 13.
Mac Lean, R., Bankdirector, Gr. Domplatz 1.
Maczey, A., geb. Baum, Wwe., Sackheim rechte Straße 72.
Mäntele, J. B., Uhrmacher (Bierschank), Steind. r. Str. 56.
Mätzig, A., Büreau-Assistent, Fleischbänkenstr. 37. 38.
Mäy, Aug., Schuhmacher, Poln. Straße 15.
— R., Typograph, Altst. Markt 20.
Magdeburg, F., Wagenfabrik., Strohmarkt 3. 4.
Mager, F., Materialwaaren-Mäkler, Rosengasse 17.
— Ch., geb. Sperber, Wwe., Löbn. Langgasse 7.
— C., geb. Braun, Wwe., (Wasch- und Fleckenreinigungs-Anstalt), Tragh. Kirchenstraße 52.
Magnatz, E. L., Fleischermeister, Steindamm r. Straße 50.
— J. F., Maler, Sackh. Hintergasse 30.
Magnus, G. A., Justizrath und Rechts-Anwalt, Paradeplatz 4. a.
— S. J., Kaufmann, Franz. Str. 20.
— R., Schuh- und Stiefelfabrikant, Altst. Langgasse 66. 67.
— E., geb. Salamon, Wwe., Wassergasse 13.
Maguhn, C., Schuhmacher, Sackh. r. Str. 65.
Mahl, E., Gensd'arm, Alte Gasse 6.
Mahle, J. C., Klempnermeister, Hökergasse 3.
Mahler, F., Postconducteur, Steindamm rechte Straße 170.
Mahr, F. A., Hutmacher (Bierschänker), Domstraße 1.
Mahraun, F., pens. Regierungsrath, Schloßteichgasse 5.
— R., Rechtsanwalt und Notar, Koggenstr. 35.
— E., Gutsbesitzer, Domstraße 14. (Absteige-Quartier.)
— O., Referendar, Kalth. Straße 24.
— L., geb. v. Auer, Wwe., Kalth. Straße 24.
Majowsky, J. D., Kaufmann, Krämergasse 3. 4.
Malinski, J. F., Justizrath, Rechts-Anwalt und Notar, Magisterstraße 52.
Malkus, J. F., Herbergswirth, Altst. Bergstr. 18.
Malkwitz, C., Fräul., Franz. Str. 9.
Mallendowitz, C., Züchner, Unterrollberg 20.
Mallison, D. J., Kaufmann (F. Gebr. Mallison), Vordere Vorstadt 68.
— Heinr., Kaufmann (F. wie vorstehend), Vord. Vorstadt 68.
— Louis, Kaufmann, Agent der Leipziger Feuer-Versicherungs-Anstalt, Kneiph. Hofgasse 1.
Malmros, H. C. E., Kaufmann (F. Malmros u. Comp.), Hauptagent der Preuß. National-Versicher.-Gesellschaft in Stettin (See-, Fluß- und Land-Transport-Versich.-Branche), Koggenstr. 5.
v. Malschützky, F., geb. Bähr, Oberförster-Wwe., Hinter-Roßgarten 13.
v. Maltitz, A., geb. Laurenz, Lieutenantsfrau, Neuroßg. Kirchenstraße 2.
Malver, Julie, geb. Kahlau, Seiler-Wwe., Sackh. rechte Straße 24.
Mangelsdorf u. Klaehr, Buch- und Musikalien-Handlung, Schloß- und Münzplatz 3.
Mangelsdorf, E. H., Buchhändler (F. Mangelsdorf u. Klaehr), Münzplatz 3.
Manitius, J. G., Justizamtmann a. D., Steind. rechte Straße 31.
— C. G., geb. Peters, Justizraths-Wwe., Alten Garten 48.
Manke, F. W., Tischlermeister, Vorst. Hospitalgasse 6.
Mann, F. W., Lohndiener, Löben. Predigerstr. 3. 4.
Manneck, F. A., Schuhmachermeister, Altst. Langgasse 81.
— J., geb. Löckschiem, Gastwirth-Wwe., (zum Hirsch), Steindamm rechte Straße 118.
— C., Fräulein, Lehrerin, Münchenhofplatz 5.
Mannheimer, W., Kaufmann, Commissions- und Speditionsgeschäft, Kneiph. Langgasse 3.
— P., Kaufmann (F. W. Mannheimer), Kneiph. Langgasse 2.
Mannleitner, A., geb. Thoren, Wwe., Sackheim rechte Straße 85. 86.
Manstein, F. M., Krugpächter, Vorder-Roßg. 65.
— E. A., Kaufmann, Mittel-Tragheim 14.
v. Manstein, A., General-Major a. D., Hinter-Roßgarten 53.

v. Manteuffel, Freiherr, Regier.=Vice=Präsident, Lindenstraße 22.
Manus, A., Schankwirth, Altroßg. Predigerstr. 31.
Marchion, E., Zinngießer, 1. Monkenquerg. 7.
Marcus, R., Student, Kneiph. Langgasse 49.
Marcuse, S. W., Kaufmann (F. Marcuse u. Leonhardt), Manufaktur=Waarenhandl. en gros, Commissions= und Speditionsgeschäft, Kneiph. Langgasse 51.
— E., Kaufmann, Vordere Vorstadt 86. 87.
— A., Kaufmann (F. Fürst & Marcuse), Münzstraße 8., Laden: Junkerstraße 11.
— S., Buchhalter, Hintere Vorstadt 57.
— M., Handelsmann, Hintere Vorstadt 62.
Mardeck, C. E., Schneidermeister, Kaplansg. 6.
Marenski, C. L. E., Rechts=Anwalt und Notar, Brodbänkenstraße 35.
Maretzki, D., Kaufmann, Löben. Langgasse 2.
Marg, R., Student, Wassergasse 5.
Margenberg, F., Schuhmacher, Kl. Domplatz 3.
Margenfeld, A., Kornmesser, Rippengasse 10.
Margoles, S., Schuhmacher, Hintere Vorstadt 27.
— H., geb. Finkelstein, Speisewirthsfrau, Vordere Vorstadt 17. 18.
Marichaux, M., geb. Devrient, Wwe., Sackheim rechte Straße 38.
Marienfeldt, W., Hauptamtsdiener, Wasserg. 34.
Marklein, G., Fleischer, Oberhaberberg 83.
Markmann, H., geb. Rodeike, Miethsfrau, Oberrollberg 5.
Markowsky, C. L., Steueraufseher, Steindamm rechte Straße 63.
— S., Proviant=Amts=Diener, Ausfallthorg. 12.
Markwald, G., Kaufmann (F. Markwald u. Co.), Haupt=Agentur des „Janus" in Hamburg, Kneiph. Langgasse 16.
Maroska, W., Student, Domstraße 10.
Maroß, Ad., Maler, Schloßdammgasse 2.
Marotzek, A., Wwe., Gasthofbesitzerin (Kronprinz von Preußen), Vordere Vorstadt 66. 77.
Marotzig, F. W., Particulier, Stallgasse 4.
— J., Schuhmacher, 2. Monkenquergasse 1.
Marotzki, E., Lehrer und Prediger am Friedrichs=Collegium, Steindamm rechte Straße 24. 25.
Marpurg, F. W., Musiklehrer, Kneiph. Langg. 35.
Marquardt, C. L., Gärtner, Leinweberstr. 9.
— J. F., Schmiedemeister, Anger, Speicherg. 9.
— J. G., Schuhmachermeister, Hinteranger 11.
— A., Posamentier, Badergasse 14.
— F. W., Krugwirth (Nathanger Wappen), Viehmarkt 7.
— J. F., Maurer, Nassen Garten 59.
Marschner, H., Kanzlei=Rath a. D., Königsstr. 74.
Marter, F. A., Stadtwundarzt, Löben. Langg. 18.
Martin, D., geb. Braun, Wittwe, Fließbrückenstraße 2. a.
Martschin, C. F., Rentier, Kronenstraße 17.
Martschinowsky, J. E., Bäckermeister, Steindamm rechte Straße 26.
— Ch., Bäckermeister, Neuroßg. Kirchenstraße 5.
Marty, F., Hof=Instrumentenmacher, Walsche Gasse 5. 6.
— E. G., Instrumentenmacher, Steindamm rechte Straße 136.
Marr, E., AG.=Referendar, Domstraße 3.
— Ch., geb. Lindenbaum, Wwe., Hint. Vorst. 3.
Maschinski, C. F., Maler, Oberrollberg 1.
Maser, J. D., Schneidermeister, Unterrollberg 20.
v. Massenbach, F., Major a. D., Münzstr. 15.
— U., Hauptmann im 3. Inf.=Regt., Theaterstraße 4.
— Ed., Student, Steindamm rechte Straße 138.
— J., Student, Theaterstraße 4.
— F. A., Fräulein, Münzstraße 8.
Massinger, J., Steueraufseher, Altroßg. Kirchenstraße 24.
v. Massow, H., Regier.= u. Forst=Assessor, Münzstr. 12.
Masuck, J., Schuhmacher, Holländergasse 5. 6.
Masuhr, J. F., ehem. Bäckermeister, Poln. Predigergasse 10.
— R., Kanzlei=Assistent, Poln. Predigergasse 10.
Maßmann, J., Hauseigenthümer, 1. Sandg. 2. 3.
— C. L., Schneider, Vorder=Roßgarten 54.
Mater, F. W., Kreiskassen=Rendant, Altst. Langgasse 61.
— G., Krugwirth (Jägerkrug), Viehmarkt 16.
— E., geb. Görke, Rend.=Wwe., Hökergasse 27.
Matern, E., Particulier, Hinter=Roßgarten 71.
— C., Typograph, Löben. Markt 7.
— L., Schneidermeister, Hintere Vorstadt 58.
— C. H., Tischler, Haberberg neue Gasse 37.
— L., Kahnschiffer, Sackheim 3. Wallgasse 51.
— J., geb. Kollwitz, Wwe., Haberb. neue Gasse 35.
— D., geb. Weissert, Wwe., Kalth. Straße 6.
— H., geb. Schleichert, Wwe., Hint. Vorstadt 58.
— A. K., geb. Kretschmann, Viehhalter=Wwe., Nassen Garten 71.
Mathes, J. F., Posteonducteur, Monkenstraße 14.
Mathesius, F., Pred.=Amts=Cand., Heumarkt 4.
Mathias, M., Schirmfabrikant, Altst. Schuhg. 8.
— H., Höker, Hinter=Tragheim 26.
— A., Lehrer, Hinter=Tragheim 26.
Mathies, H., ehemaliger Gutsbesitzer, Königsstr. 96.
— L., geb. Krause, Rend.=Wwe., Königsstr. 96.
Mathös, J., Höker, 1. Monkenquergasse 12.
— Th., Typograph, 1. Monkenquergasse 12.
— E., geb. Schwerdt, Möbelhändlerfrau, Mühlenberg 14.
Matz, W. E., Kaufmann, Koggenstraße 15.
— G., Rentier, Sackheim rechte Straße 95.
— G., Gutsbesitzer, Unterhaberberg 53.
— E., Bäckermeister, Burgstraße 1.
— J. G., Bäckermeister, Neuen Graben 15.
— Egb., Bäckermeister, Viehmarkt 15.
— G. A., Bäckermeister, Kl. Domplatz 3.
— H., Buchbinder, Hökergasse 19.
— C., Klempner, Sackh. r. Str. 121.
Matzkowski, G., Töpfermeister, Steindamm alte Gasse 7. a.
— C., Töpfermeister, Hinter=Tragheim 46.
Mau, J., Wwe., Regen= und Sonnenschirmfabrik, Kneiph. Langgasse 52.
— P., Fräul. (Schirmfabrik), Altst. Markt 17.
Maul, D. W., geb. Gause, Amtm.=Wwe., Hintere Vorstadt 39.
Maurach, E., geb. Zimmermann, Wwe., Schloßteichsgasse 2.
Mauritz, J., Böttcher, Steindamm r. Str. 126.
May, J. F., Polizei=Bote, Krönchengasse 1.
Mayne, F. W., Stadtger.=Kanzlei=Assistent, Königsstraße 28.
Meaubert, Ad., Schauspieler, Tragh. Kirchenstr. 45.
Meckelburg, A., Dr, Stadtbibliothekar u. interim. Registr. b. Geh. Archiv, Steind. r. Str. 61.
— C. F., Schuhmachermeister, Mittelanger 16.
— B., Klempner, Hökergasse 18.

Mecklenburg, J., Kaufmann, Theaterstraße 1. und Junkerstraße 5. (Fabrik u. en-gros-Lager von Mützen u. fertiger Wäsche u. Modemagazin für Herren).
— M., Kaufmann, Junkerstr. 5.
— J. W., Goldarbeiter, Heiligegeistgasse 3.
— J. H., Rabbiner, Vordere Vorstadt 4.
v. Medem, J., Fräul., Neuen Markt 10.
Meermann, F. A., Kaufm., Vord.-Roßgarten 1. 2.
— A., Portraitmaler, Kalth. Str. 37.
Mehlhaus, S., Damenschneider, Kneiph. Schuhgasse 9.
Mehlhausen, O., Student, Magistergasse 51.
Mehlwitz, M., geb. Hartung, Wwe., Sackh. Hintergasse 68. 69.
Meier, H., Rechts-Anwalt, Gr. Domplatz 3.
— F., Rechnungsrath u. Stadtger.-Deposital-Kassen-Rendant, Franz. Straße 17.
Meinherz, F. F., Drechslermstr., Jägerhofstraße 8.
Meinreiß, Th., Feldmesser, Kalth. Straße 18.
Meißner, A., Feldmesser, Todtengasse 24.
— F., Uhrmacher, Sackh. Kirchenstraße 9.
— C. F., Stadtbauschreiber, Kneiph. Holzwiesenstraße 32.
— F., Barbier, Löbn. Langgasse 1.
— G. F., Böttchermeister, Hint.-Tragheim 47.
— O., Cantor u. Musiklehrer, Sackh. r. Str. 89.
— C., Feilenhauer, Neue Dammstraße 1.
— F., geb. Petri, Pfarrer-Wwe., Alten Garten 50.
— O., geb. Metz, Kaufm.-Wwe., Sackheim rechte Straße 89.
— J., geb. Schorn, Wwe., Königsstraße 18.
— H., Fräulein, (Privatschule für Töchter höherer Stände), Poln. Gasse 26—28.
Meitz, C., Tischlermeister, Königsstr. 7.
— C., Schmiedemeister, Sackheim r. Str. 56.
— G., Schlossermeister, Mittelanger 19.
— R., Fuhrhalter, Hinter-Roßgarten 70.
Meitzen, A. H., Auktions-Commissarius, Steindamm r. Straße 30.
— H., AG.-Referendar, Steindamm r. Str. 30.
— Ch., geb. Gerleck, Ingrossator-Wwe., Vorder-Roßgarten 30.
Meklenburg, W., Intendantur-Secretair, Vorder-Roßgarten 21.
Melhorn, E., Postsecretair, Löb. Langgasse 10.
Melinski, P., Damenschneider, Altst. Langgasse 9.
Meller, J. W., Lootsen-Commandeur, Lizentstr 12.
— J. G., Stromdiener, Nassen Garten 35.
— F., Lootse, Neue Grabenstraße 16.
Melville, J. J., Kaufmann, Brodbänkenstraße 25.
Melzer, F., Polizei-Distr.-Commiss., Hundriegerg. 1.
— O., Regierungs-Geometer, Hundriegerg. 1.
— F. A., Schornsteinfegermstr., Münzstraße 5. 6.
— H. A., Schornsteinfegermeister, Tragh. Pulvergasse 13.
— C., geb. Pöhlke, Wwe., Tragh. Pulvergasse 13.
Mendel, G., Polizei-Sergeant, Königsstraße 5.
— J., Handelsmann, Magistergasse 40.
Mendelson, M., Handelsmann, Kneiph. Schuhg. 6.
Mendthal, M. O., Mäkler, Vordere Vorstadt 5.
— N. O., Kaufmann, Klapperwiese 11.
— L., AG.-Assessor, Vordere Vorstadt 5.
Mennig, F., Schuhmachermeister, 3. Fließstr. 32.
— J., geb. Bidder, Wwe., Unterhaberberg 78.
Mensch, H., Student, Badergasse 3.
Menschner, C. A., Schuhmacher, Sackheim neue Gasse 3.
Mensick, Jul., Schneider, Wassergasse 10.
— Ch., geb. Pietsch, Wwe., Schneiderin, Altst. Kirchenstraße 18.
Merkel, A., Damenschneider, Magistergasse 5.
Merleker, C. F., Dr., Königl. Prof., Privatdozent u. Oberlehrer am Colleg. Friedr., Collegienplatz 2.
— F., Student, Collegienplatz 2.
Merner, M., Cand. d. Med., Knochenstraße 29.
Merseburg, A., geb. Pieper, Wwe., Polnische Predigerstraße 16.
Mertens, F., Stadtger.-Rath, Neuen Markt 5.
Mertin, Kreisger.-Kanzlist, Todtengasse 25.
Mertinath, G., Höker, Sackh. Mittelgasse 11.
Mertins, A., Conditor, Koggenstraße 39.
— J. S., Kaufm., Altroßg. Kirchenstraße 18.
Meßling, J. G., Kaufm., Hintere Vorstadt 17.
— A. G., Rentier, Hintere Vorstadt 17.
Metz, J. C., Eigenthümer, Kalthöfsche Straße 47.
Metzel, M., geb. Fetschrin, Doctorfrau, Tragh. Kirchenstraße 77.
Metzeler, J. C., ehem. Gutsbesitzer, Königsstr. 85.
Mey, J. F., Kanzlei-Inspector beim Magistrat, 3. Fließstraße 6.
— Oelmagazin-Inspector, im Oelmagazin-Gebäude vor dem Friedländer Thor.
— F., Fuhrhalter, Brandenb. Thorstraße 4.
— P., Hauseigenthümer, Alten Graben 17.
— J. F., Zimmermann, Königsstraße 35.
— J. F., Fischer, Unterhaberberg 92.
— Ch. L., geb. Liedtke, Hebamme, Strohmarkt 12.
Meyer, E., Dr., ordentl. Prof. und Director des botanischen Gartens, Butterberg 3.
— H., Justizrath und Ober-Auditeur, Alten Garten 52.
— C. O., Dr., ordentl. Lehrer bei der Löbn. höhern Bürgerschule, Mühlengrund 2.
— J., Kaufmann, (F. Jos. Stehr Wwe. & Co.) Steind. r. Str. 148.
— Joh. Herrm., Kaufm., Steind. r. Str. 148.
— N., Kaufmann, (F. Gutleben & Meyer), Kneiph. Tränkgasse 14. 15.
— C. F. E., Kaufmann, (Holzhandlung), Sackh. Hintergasse 27.
— M. W., Kaufm., (Manufaktur-, Modewaaren- und Tuchhandlung), Schmiedestr. 9. und Vordere Vorstadt 34.
— H. B., Kaufmann, Domstraße 12.
— J., Kaufm., Colonialwaaren- und Wollgeschäft, (F. Gebr. Meyer), Kneiph. Langg. 17.
— Rud. Alb., Kaufm., Steindamm r. Str. 146. Comtoir: Kneiph. Langgasse 39.
— R., Kaufm., (kurze Waaren), Vord. Vorstadt 50—52.
— C. E., Kaufmann, Steind. r. Str. 80.
— Carl, Kaufmann, Steind. r. Str. 112.
— B., Buchhalter, Altst. Langgasse 61.
— O., Buchhalter, Steind. r. Str. 141.
— F. W., Post-Eleve, Drummstraße 19.
— B. A., Student, Kneiph. Langgasse 4.
— L., Restaurateur, Schloßteichsgasse 2.
— J. O., Techniker, Lizentgrabengasse 5.
— F. A., Bäckermeister, 1. Monkenquerg. 23.
— Chr., Bäckermeister, Altst. Kirchenstraße 14.
— C., Fleischermeister, (Pferdehändler), Steind. r. Straße 61.
— F., Fleischermeister, Löb. Langgasse 1.
— J., Fleischermeister, Mittelanger 20.
— Th. G., Zimmermann, Vorder-Roßgarten 11.

Meyer, C., Zimmermann, Oberhaberberg 60.
— A. W., Buchbinder und Inhaber einer Putz- und Modehandlung, Bergplatz 17.
— F., Büchsenschmid, Herzogs-Acker, Kaserne.
— J. F., Maurer, Drummstraße 11.
— A., Lichtzieher, Münchenhofgasse 14.
— H. C., Schneidermeister, Altst. Langgasse 70.
— E. D., Schneider, Berplatz 11.
— F. A., Chokoladen- und Bonbon-Fabrik, Tragh. Kirchenstr. 36. 37.
— L., Schuhmachermeister, Ziegelstr. 6.
— E., Schuhmachermstr., Anger, Speicherg. 10. 11.
— F. W., Schuhmachermeister, Oberrollberg 19.
— W., Höker, Mittel-Tragheim 4.
— A., Typograph, Steindamm r. Str. 39.
— R., Pferdemäkler, Unter-Haberberg 43.
— F., Kornmeister, Neuroßg. Kirchenquerg. 2.
— J. P., Handelsmann, Hint. Vorstadt 55.
— M., Handelsmann, Vorst. Hospitalstraße 4.
— E., geb. Zacharias, Kaufmanns-Wwe., Vord. Vorstadt 65.
— D., geb. Schmidt, Rendanten-Wwe., Steind. r. Straße 99.
— D., geb. Weberluft, Pfarrer-Wittwe, Sackh. Kirchenstraße 17.
— A., geb. Bentzler, Wwe., Kasernengasse 5.
— A. R., geb. Schleichert, Wwe., Steindamm r. Straße 155.
— L., geb. Grimm, Wwe., Kalth. Straße 44.
— Fr., geb. Juchau, Wwe., Schmiedestraße 3.
— M., geb. Zornow, Gärtner-Wittwe, Sackheim 1. Wallgasse 31. 32.
v. Meyer, W., Commissionair, Fleischbänkenstr. 24.
— E., Kaufmann, Kneiph. Hofgasse 4.
— D., geb. Steenke, Inspectorfrau, Neuroßg. Kirchenstraße 24.
Meyerowicz, B., Kaufm., Löb. Langgasse 2.
— J. S., Rentier, Stadtrath, Kneiph. Langg. 18.
Meyhöfer, J. C., Amtmann, Löb. Oberberggasse 3.
— C., AG.-Referend., Vorder-Roßgarten 29.
Meyländer, C., Geheim. Regier.-Rath, Tragheimer Pulverstraße 9.
Meyn, C. W., Gold- und Silberarbeiter, Mühlenberg 6.
Meyser, F. G., Kaufm., Steind. r. Str. 110.
Michaelis, F., Dr., Privatdocent und Oberlehrer an der Löben. höhern Bürgerschule, Löbn. Kirchhofsgasse 9.
— H., Maler, Tragh. Kirchenstr. 77.
— J., geb. Jonas, Kaufmanns-Wwe., Kneiph. Langgasse 39.
Michaelsen, A. W., Kaufm., Altst. Kirchenstr. 6.
Michaelson, M., Lederhändler, Altst. Markt 18. 19.
Michalick, E., Kürschnermstr., Altst. Langg. 75.
Michalowitz, M., Rentier, Kneiph. Langg. 21.
Michalowski, C. J. A., Schuhmachermeister, Alte Grabenstraße 26.
Michalski, E. L., Kaufmann, (F. E. L. Michalski & Sohn), Vord. Vorstadt 1.
Michelau, C. F., Polizei-Sergeant, Knochenstr. 3.
Michelbach, Ch., geb. Gerlach, Wwe., Königsstr. 38.
Michelis, J. D., Schankwirth, Steind. Pulverg. 3.
Michelly, J., ehem. Kaufm., Kettelgasse 15.
— M., Kaufm., (F. Gebr. Michelly), (Papierhandlung und Zündhölzer-Fabrik), Hint. Vorst. 43. 2ter Laden: Junkerstraße 9.
— D., Kaufmann, (F. wie vorstehend) Hintere Vorstadt 42.
Michelson, Ephr., Kaufmann, (F. Michelson & Comp.), Vordere Vorstadt 88.
— Ephr., Kaufm., (F. E. Michaelson), Vordere Vorstadt 43. 44.
— A., Kaufmann, Fleischbänkenstraße 11.
Micks, J. H., geb. Scheffler, Kaufmanns-Wittwe, Löb. Langgasse 14.
— A., geb. Meißner, Höker-Wwe., Heumarkt 1.
Miegel, F. A., Stadtger.-Rath, Königsstraße 8.
— J., AG.-Registrator, Tragh. Kirchenstr. 69.
Mielke, A., Regier.-Referend., Sackh. r. Str. 56.
— J., AG.-Referendar, Sackheim r. Str. 26.
— F. S., geb. v. Hamilton, Geheimraths-Wwe., Sackheim r. Str. 56.
Mierau, W., Branntwein-Destillateur, Altstädtsche Langgasse 76.
Migeod, L., Commissionair, Polnische Gasse 3.
— A., geb. Matz, Wwe., (Kurz-Waarenhandlung) Kneiph. Schuhgasse 16.
Migge, A. E., Tischler, Monkengasse 13.
— A., Schneider, Altroßg. Predigerstr. 26.
— C. L., Kaufm., Vorst. Hospitalstraße 17.
Milch, C. A., Hilfsschreiber, Leinwebergasse 29.
v. Milewski, Hauptm. a. D., Steind. r. Str. 15.
Milfort, W., geb. Ring, Kaufmanns-Wwe., Löbn. Langgasse 29.
Mill, J. F., Schlosser, Haberberg neue Gasse 36.
— C. E., Kürschnermstr., Vorst. Hospitalstr. 18.
Milpacher, A., ehem. Bäckermstr., Neuen Markt 20.
— F., Stadtger.-Secretair, Heumarkt 3.
Minckert, J., Schankwirth, Koggenstraße 22.
Minde, C. W., pens. Regier.-Secretair, Altroßg. Kirchenstraße 11.
— J. H., Schneidermeister, Münchenhofgasse 1.
— F., Student, Domstraße 3.
Minden, C., Dr. phil., Kneiph. Langgasse 49.
Minolla, J. E., Handschuhmachermeister, Altstädt. Langgasse 65.
Minuth, H. G., Tischlermeister, Haberberg Neue Gasse 33.
— J. F., Tischlermeister, Steind. r. Str. 156.
— L. E., Tischlermeister, Kronenstraße 8.
— J. F., Schuhmacher, 1. Monkenquerstraße 7.
— L., Fleischermeister, Klingershoff 2.
— A., Gärtner u. Viehhalter, Hint.-Roßg. 72. 73.
— Feldwebel u. Rechnungsführer, Weidendamm 9.
— W., Viehhalter, Königsstraße 86.
— F., Kanzleidiener, Holländerbaumstraße 18.
— J. C., Krankenwärter, Sackh. Hintergasse 65.
v. Mirbach, D., geb. Reimann, Oberst-Lieut.-Wwe., Königsstraße 71.
Mirtsch, R., Fleischermeister, Hökergasse 8.
— D., geb. Schön, Fleischermeister-Wwe., Poln. Predigerstraße 5.
Mischpeter, J. F. W., Pianoforte-Fabrikant, Kasernengasse 5.
Missoweit, G., Kornmesser, Monkengasse 1.
Mittelstädt, J. L., Fleischer, Drummstraße 49.
— J., Maurer, Neuroßg. Kirchenquergasse 3. 4.
Mittmann, J. E., Böttchermeister, Altroßgärter Kirchenstraße 20. 21.
— J. W., ehem. Oekonom, Sackh. Kirchenstr. 11.
Mittrich, D., Gärtner und Sterbe-Kassen-Collect., Heiligegeiststraße 6.
— J. D., Tischlermeister, Kuplitzer Gasse 5.
Mix, C. L., Fuhrhalter, Nassen Garten 50.
Mock, P. A., Schuhmacher, Roßg. Hintergasse 11.
v. Moczarski, R., Feldmesser, 1. Monkenquerg. 18.

Modelsee, H. L., Polizei-Sergeant, Tragh. Kirchenstraße 75.
Möbius, H., Polizei-Secretair, Altst. Markt 14.
— Jul., Particulier, Badergasse 2.
Möhring, L., Postwagenmeister und Post-Castellan, Poststraße 14.
Möhs, J. F., Destillateur, Vord. Vorstadt 43. 44.
Möller, J., Professor, Dr., u. prakt. Arzt, Kathol. Kirchenstraße 7.
— R., Dr., Oberlehrer, Sackh. r. Str. 87.
— J. F. O., Kaufmann, Franz. Str. 21.
— Aug., Kaufmann, Steind. r. Str. 121.
— Gust., vereideter Schiffsmäkler und Abrechner, Alten Graben 25.
— F., Kaufm., Lotterie-Untereinnehmer, Köttelg. 18.
— A., Destillateur, Sackh. r. Str. 126.
— H. F., Ober-Amtmann und Domainen-Rentmeister, Kathol. Kirchenstraße 2.
— R., Student, Kathol. Kirchenstraße 2.
— E., Schuhmacher, Löben. Langgasse 10.
— F. N., Mehlhändler, Hökergasse 35.
— J., Fleischer, Oberlaak 25.
— L., Mechanikus u. Opticus, Brodbänkenstr. 30.
— A., geb. Schmidt, Direct.-Wwe., Mühlengrund 8.
Möpcke, H., Postsecretär, Steind. r. Str. 55.
Möwe, J., Schneider, Altst. Langgasse 8.
Mömig, A., geb. Menthel, Korbmacher-Wwe., Altst. Langgasse 35.
Möwing, J., Lehrer, Poln. Gasse 3.
Mohr, Ad., Postschirrmeister, Steind. r. Str. 27.
Molde, C., geb. Link, Kaufmanns-Wwe., Steind. r. Str. 174.
Moldenhauer, C. H., Geheim. Regier.-Rath a. D., Tragh. Pulvergasse 11.
— F. W., chirurg. Instrumentenmacher, Vorder-Roßgarten 45.
— C., Kornmesser, Monkengasse 4.
— J. G., Schuhmacher, Kalth. Str. 37.
— Viehhalter, Nassen Garten 19.
Molduano, M., Kaufm., Brodbänkenstraße 19.
Molgedey, Hauptmann in der Artillerie, Hintere Vorstadt 51.
Molien, J., Fleischermeister, Unterhaberberg 5.
— J. G., Fleischermeister, Unterhaberberg 9.
Moll, Aug., geb. Schmidtke, Intend.-Secret.-Wwe., Steind. r. Str. 23.
Moller, E., geb. Stark, Wwe., Steind. alte Gasse 15.
Mollner, F. W., Maurermeister, Weidendamm 16.
Moneta, M., Kaufm., Hintere Vorstadt 29.
— S., Lehrer, Hintere Vorstadt 29.
Monich, C., Ober-Steuer-Controleur, Brodbänkenstraße 14.
— H., Student, Brodbänkenstraße 14.
Monien, G., Schloßschornsteinfegermeister, Unterhaberberg 36.
— W., Schuhmacher, Hint. Tragheim 12.
— A., Fuhrhalter, Nassen Garten 80.
Monitzkewitz, F. W., Gärtner, Tragh. Kirchenstr. 77.
Monsier, C. G., Schuhmacher, Domstraße 1.
Montag, A., geb. Minolla, Wwe., Drummstr. 14.
v. Montowt, F., Fräulein, Burgkirchenplatz 7.
Montwill, C., Töpfermeister, Tragh. Kirchenstr. 78.
Montzka, H., Student, Kneiph. Langgasse 55.
Moormeister, J., Glasermeister, Hinter-Roßgart. 37.
— F., Referendar, Fleischbänkenstraße 24.
Mordt, F. S., Kastellan bei d. Königl. Bibliothek, Königsstraße 67.
Morgenbesser, C., Stadtger.-Rath, Königsstraße 42.
Morgenroth, pens. Gensd'arm, Hinter-Tragheim 41.
Morgenstern, J., geb. Kayser, Wwe., Munzplatz 3.
Moritz, J., Kaufm. (F. Gebr. Gerber u. Moritz), Raffineriegasse 1.
— F. W., Schneidermeister, Heiligegeistgasse 14.
— J. C., Wallmeister, Hinter-Roßgarten 55.
Moritzsohn, D., Kaufmann (F. D. Moritzsohn u. Co.), Altst. Markt 14. Laden: Münzplatz 3.
— H., geb. Meyer, Kaufm.-Wwe., Kneiph. Langgasse 46. 47.
Morr, A. F., Fleischermeister, Torfmarkt 3.
— J. G., Fleischer, Ausfallthorgasse 11.
— L., Viehhalter, Nassen Garten 74.
Morre, F. A., Privat-Secretair, Steind. r. Str. 174.
— C. E., Schneider, Tuchmacherstraße 11.
— E., Schneider, Kl. Domplatz 12.
v. Morstein, J., geb. v. Maltitz, Landraths-Wwe., Sackheim r. Str. 69.
Moser, L., Dr., ordentl. Professor, im Universitätsgebäude, Gr. Domplatz 5.
— C., Stadtrath und Stadtkämmerer, Tragheim. Kirchenstraße 38.
— Alb., Kaufmann, Schmiedestraße 15.
— Ludw., Kaufmann, Koggengasse 27. 28.
— G., jun., Kaufmann, Altst. Schulgasse 9. 10. Laden: Altst. Langgasse 29.
— B. F., Sprachlehrer, Löben. Langgasse 5.
— Th., Student, Steind. r. Str. 39.
Mosowius, Jo., Kaufmann, Manufakturwaaren, Fleischbänkenstraße 11.
Mosheim, M. J., Kaufmann, Manufakturwaarrn, Hökergasse 22.
Motz, B., Fräulein, Vorder-Anger 10.
Motzkau, F., Particulier, Bergplatz 7.
Motzkus, G., Sterbekass.-Collecteur, Plantage 6.
Mowsky, F., Gürtlermeister, Löben. Hospitalg. 4.
— M., geb. Steil, Chirurgen-Wwe., Stippelg. 1.
Mronga, G., Kaufmann, Oberlaak 24.
Mucha, A., Musiklehrer, Hökergasse 10.
— W., geb. Prieskorn, Wwe., Hökergasse 10.
Mühl, J. G., Polizeicommissair, Knochenstraße 40.
Mühlfordt, F. R., Amtmann und Boniteur, Poln. Gasse 1.
— R., Feldmesser, Poln. Gasse 1.
v. d. Mülbe, F., Fräulein, Vorder-Roßgarten 5.
Müller, Fr., Major a. D., Löben. Oberbergstr. 10.
— A. A., Stadtrath, Steind. r. Str. 141.
— F. R., Regier.-Secretair, Domstraße 18.
— F., Stadtg.-Salar.-Kassen-Assistent, Altroßg. Kirchenstraße 17.
— C. J., Kaufmann (F. Müller & Fürstenwalde), Neustadt 14.
— Joh. Eduard., Kaufmann, Commisssonsgeschäfte, Lizentstraße 4.
— C. L., Rector an der Domschule, Domquerstraße 1.
— Joh., Rentier, Bergplatz 17.
— J. E., Musikalien-Leihbibliothek, Kneiph. Langgasse 21.
— F., Landsch.-Kanzlist, Königsstraße 64.
— J. F., Feldmesser, Hint. Tragh. 6.
— Chr., Buchhalter, Neue Grabenstraße 7. 8.
— H., Buchhalter, Neue Grabenstraße 14.
— J. F., chem. Gutsbesitzer, Viehmarkt 4.
— C. F. W., Student, Kathol. Kirchenstraße 3.
— J. A., Student, Wassergasse 26.
— A., Fleischermeister, Löben. Unterbergstraße 6.
— J. E., Goldarbeiter, Domstraße 18.

Müller, Wilh., Schneidermeister, Poln. Gasse 10.
— C. F., Maurermeister, Alten Graben 13. 14.
— F., Hauszimmermeister, Vogelgasse 6.
— J. H., Gärtner, Leinwebergasse 18.
— O. F. O., Gärtner, Sackh. Mittelgasse 1.
— C. W., Gärtner, Vorst. Hospitalgasse 10.
— J. F., Nagelschmiedemeister, Köttelgasse 11.
— C. G., Schuhmacher, Leinwebergasse 29.
— Ad. G., Schuhmachermeister, Mühlengrund 2.
— F., Schuhmacher, Sackh. Mittelgasse 19.
— L., Schuhmachermeister, Vorder-Anger 9.
— J. F., Schuhmachermeister, Magisterstraße 35.
— A. H., Schuhmachermeister, Magisterstraße 25.
— A., Klempner, Tragh. Kirchenstraße 53. 54.
— G., Maurer, Nassen Garten 60.
— Th. J., Lederzurichter, Sackh. Kirchenstraße 23.
— C., Polizeiserg., Sackh. r. Str. 109. 110.
— Joh., Fuhrhalter, Waisenhausplatz 4.
— J. F., Schankwirth, Lizentstraße 2.
— J. C., Holzmesser u. Schankwirth, Lindenstr. 3.
— J. G., Garnisonküster und Orchestermitglied, Fort Friedrichsburg.
— J. F., Lohndiener, Hint. Tragheim 32.
— F. W., Aufwärter beim Commerz-Collegium, Oberlaak 12.
— F., Handelsmann, Sackh. r. Str. 86.
— H., geb. Lebrecht, Amtmanns-Wwe., Steind. r. Str. 31.
— A., geb. Heske, Kaufm.-Wwe., Domstr. 22.
— H., geb. Zimmermann, Prediger-Wwe., Königsstraße 87.
— J., geb. Sabrowski, Regiſtrator-Wwe., Mittel-Anger 18.
— J., geb. Condratowitz, Wwe., Magisterstr. 27.
— L., geb. Pein, Wwe., Löben. Kirchenstr. 1. 2.
— A., geb. Born, Mäkler-Wwe., Neustadt 14.
— A., geb. Westphal, Wwe., (Hökerei), Kneiph. Tränkgasse 13.
— W., geb. Westphal, Schmiedemeister-Wwe., Kneiph. Tränkgasse 18.
Müllner, F. A., Regier.-Rath, Franz. Str. 12.
— Ch., geb. Suchland, Oberamtmanns-Wwe., Sackh. Kirchenstraße 19.
v. Mülverstädt, J. G. A., Referendar, Steindamm rechte Str. 36.
— E., geb. Schütz, Inspector-Wwe., Steind. rechte Str. 36.
Münch, H., Buchbinder, Schmiedestraße 12.
— F., geb. Reimann, Secretair-Wwe., Burgstr. 6.
Münchenberg, Dr., prakt. Arzt, Köttelgasse 19.
— D., Kaufmann, Magisterstraße 30.
v. Münchow, Hauptamts-Assistent, Mühlenquerg. 6.
Münnert, A., Fleischer, Hinter-Tragh. 28.
Münster, J., Apotheker, Tragh. Pulverstraße 3.
— C. L., Schneider, Fleischbänkengasse 25.
Münzer, A., Getreide-Commissionair, Viehmarkt 26.
Münzloff, E. H., Bäckermstr., Steind. r. Str. 104.
— D., geb. Kirstein, Wwe., Altroßgärt. Predigerstraße 16.
— A., geb. Passarge, Bäckermeister-Wwe., Hinter-Roßgarten 27.
Müther, O., Klempner, Tragh. Kirchenstraße 16.
— M., geb. Brozaski, Wwe., Badergasse 14.
Müttrich, F., Dr., Professor und Oberlehrer am Altst. Gymnasium, Altst. Kirchenstraße 12.
Muhlke, C. W., Braaker, Sackh. Kirchenstraße 21.
Mulack, G., Stadtgerichtsbote, Holzgasse 8.
Mummet, A., Schneidermeister, Hökergasse 35.
Mundt, E. E., Lichtfabrikant, Hintere Vorstadt 24.
Musack, C. F., Lieut. a. D., Tragh. Kirchenstr. 29.
— C. H., Bierbrauer, Controleur an der Amortisationskasse der Braugerechtigkeit, Löbenicht. Oberbergstraße 10.
— Ferd., ehem. Bäckermeister, Hintere Vorstadt 22.
— C., geb. Gildenhorn, Kaufmanns-Wwe., Burggasse 6.
Muzelius, H., Kaufmann und Agent der Preuß. National-Versicher.-Gesellschaft in Stettin, Junkerstraße 2.

N

Nachstädt, Herrm., Kaufm., Hint. Vorstadt 33. 34.
— Ed., Kaufmann, Kneiph. Tränkgasse 10.
— J., geb. Kemke, Kaufm.-Wwe., Knochenstr. 2.
— A., geb. Harnack, Gutsbesitzer-Wwe., Fließbrückenstraße 2. b.
— A., geb. Schammer, Inspector-Frau, Magistergasse 48.
Nachtigal, G., Fleischermeister, Altst. Bergstraße 2.
Nadolny, L., Kaufmann, Lindenstraße 23.
— J., Färbermeister, Unterhaberberg 73.
— M., Bote, Steind. r. Str. 13.
Nadrowski, W., Dr. med., Drummstraße 33.
— W., geb. Manitius, Pfarrer-Wittwe, Drummstraße 33.
Näbe, genannt Wolff, Barbier, Kneiph. Schlachthofgasse 1. 2.
Näckel, J., geb. Kownatzki, Schuhmachermeister-Wwe., Königsstraße 31.
Nagel, R., Schuhmacher, Kl. Domplatz 7.
Naß, J. D., Tischlermeister, Synagogengasse 9. a.
Nathan, S. H., Kaufmann, Vordere Vorstadt 2.
Nauen, E., Justizrath und Rechts-Anwalt, Fließbrückenstraße 2. b.
Naujocks, C., Uhrmacher, Mühlenberg 10.
— A. E., Uhrmacher, Kneiph. Schuhgasse 9.
— G., Postpackmeister, Steind. r. Str. 89.
Naumann, Carl Aug., Kaufm., Koggenstraße 11.
— J., Kaufm., (Procurist für S. P. Simpson), Magistergasse 33.
— G. C., Portraitmaler, Koggenstraße 11.
— T. F., Apotheker, Kathol. Kirchenstraße 4.
— C. W., Bürstenmacher, Strißelgasse 19.
— Charl., geb. Schaar, Lehrer-Wwe., Münzstr. 12.
Naunyn, Aug. Theod., Kaufmann und Haupt-Agent der Preuß. Versicher.-Bank in Berlin, Neustadt 4.
Naurath, W., Damenschneider, Schönbergerstr. 5.
Neander v. Petershaiden, C. L., Oberst a. D., Hintere Vorstadt 37. 38.
Nedden, C., Dr. der Phil., Sackh. r. Str. 65.
Negele, Hilfsschreiber, Hintere Vorstadt 55.
v. Negelein, J. L., Hauptmann a. D., Vorder-Roßgarten 63. (Absteigequartier.)
— A. E., Fräulein, Sackheim rechte Straße 71.
— C. E., Fräulein, Sackheim rechte Straße 71.
— Friedr., Fräulein, Vorder-Roßgarten 63.
— A., Fräulein, Weißgerbergasse 7.
Negenborn, A., geb. Douglas, Kaufmanns-Wwe., Vorder-Roßgarten 17. 18.
Nehls, J. F. C., Fortificationsschreiber, Königsstraße 88.

Nehrenheim, G., Bäckermeister, Hint. Vorstadt 12.
Neide, W., Musiklehrer, Burgkirchenplatz 9.
— Candidat der Theol., Burgkirchenplatz 9.
— J. A., Regier.-Hilfsschreiber, Oberhaberb. 27.
v. Neitzschütz, S., geb. v. Schön, Criminal-Director-Wwe., Königsstraße 59.
Nelles, O., geb. Werner, Wwe., (Wattenfabrik), Altst. Schulgasse 2.
Nellis, Postboote, Poln. Predigerstraße 8.
— Ch., Schneider, Kalth. Straße 37.
Nelson, R., Vergolder, Tragheimer Kirchenstr. 57.
— G., Tischler, Altroßg. Predigerstraße 11. 12.
Neppert, Ch., Kornmesser, Sackh. r. Str. 12.
Nereschko, H., Student, Steind. r. Str. 34.
Nesselmann, F. L., Kaufmann, Burggasse 11., Laden: Schloßberg 1.
— F., Dr., Professor, Fließbrückenstraße 2. b.
Nettke, F., Schulamts-Candidat, Hinterlomse 10.
Nettler, Rechts-Anwalt und Notar, Neustadt 7.
Netzel, C. A., geb. Bobeth, Wwe., Inhaberin des Erkundigungs-Büreaus, Steind. r. Str. 66.
Neuburg, S., Schneidermeister, Altst. Langg. 47.
Neuendorff, C., Schneidermeister, Altst. Langg. 19.
— J., pens. Steueraufseher, Altroßg. Kirchenstr. 1,
Neuenstädt, George, Kaufmann, Lizentstr. 15.
— A. L., geb. Jensen, Segelmacher-Wwe., Lizentstraße 9.
Neufang, Hilfsschreiber, Altroßg. Predigerstr. 11.
Neufeld, F., Gastwirth, Plantage 3.
— O., Student, Domstraße 4.
— A. H., Bürstenmacher, Lange Reihe 1.
Neugebaur, Reg.-Assessor, Königsstr. 53.
Neuhoff, J., Kürschnermeister, Altst. Langgasse 1.
— Th., Uhrmacher, Poln. Predigerstraße 6.
Neumann, F., Dr., ordentl. Professor, Hint. Tragheim 7. 8.
— R., Kaufmann, Kneiph. Langgasse 9.
— A., Kaufm. (Wollgeschäft), Vord. Vorst. 17. 18.
— Louis, Kaufmann, Vord. Vorstadt 34.
— Heinr., Kaufmann (Manufaktur- u. Weißwaaren-Handlung), Schmiedestr. 19. Wohnung: Wassergasse 4.
— I. A., Stadtsecretair, Bandschneidergasse 12.
— II., H., Kassenbuchhalter beim Magistrat, Monkengasse 2.
— F. W., AG.-Referendar, Altst. Langgasse 23.
— F., Calculat.-Assistent, Hintere Vorstadt 15.
— Hilfsschreiber, Kalth. Straße 1.
— Aug., Kanzlei-Assistent beim Magistrat, Löben. Unterberggasse 2.
— G., Bankbuchhalterei-Assistent, Fleischbänkenstraße 2.
— J. H., Buchhalter, Sackh. r. Str. 22.
— C. W. A., Buchhalter, Lizentstraße 5.
— C. J., Lehrer, Steind. r. Str. 159.
— Carl, Redacteur der Hartungschen Zeitung, Löben. Langgasse 16.
— Dr., Schulamts-Cand., Steind. alte Gasse 19.
— Jul., Lehrer, Hospitaldammgasse 2.
— A., Student, Bandschneidergasse 12.
— C., Student, Kneiph. Schuhgasse 9.
— J., Student, Löben. Hospitalgasse 4.
— L. M., Student, Hinterlomse 16.
— J. C., Klempnermeister, Altst. Schuhgasse 1.
— D., Klempner, Vorder-Roßgarten 60.
— A., Böttchermeister, Hinter-Tragheim 36.
— J. F., Bäckermeister, Steind. r. Str. 18.
— J., Bäckermeister, Holzgasse 13.

Neumann, J. G., Hospitalbäcker, Löben. Hospital 38.
— A., Zimmermann, Alten Garten 7.
— J. W., Zimmermann, Nassen Garten 49.
— F., Zimmermann, Kalth. Straße 41.
— C. G., Zimmermann, Nassen Garten 139.
— V., Schlossermeister, Hintere Vorstadt 51.
— G., Schmiedemeister, Steindamm r. Str. 8.
— A., Schmiedemeister, Hint. Vorstadt 49. 50.
— F. W., Tischlermeister, 1. Monkenquergasse 26.
— G., Tischlermeister Hadergasse 1. 2.
— C., Tischlermeister, 1. Sandgasse 4.
— J. H., Fleischer, Sackh. Hintergasse 1.
— J. E., Fleischer, Oberhaberberg 83.
— H., Fleischermeister, Unterhaberberg 77.
— H. W., Schneidermeister, Badergasse 2.
— C. F., Schneidermeister, Oberlaak 25.
— J. L., Schneidermeister, Poln. Gasse 21.
— F. W., Schneidermeister, Viehmarkt 20.
— C. J., Schneidermeister, Bulatengasse 1.
— M., Schuhmachermeister, Kneiph. Schuhg. 18.
— C., Schuhmacher, 1. Monkenquergasse 25.
— J. G., Schuhmachermeister, 1. Fließstr. 1.
— Mich., Schuhmachermeister, 2. Fließstraße 14.
— J. H., Schuhmacher, Mittelgrabengasse 5.
— J. A., Schuhmacher, Sackh. Mittelgasse 5.
— J. C., Schuhmacher, Hospitaldammgasse 2.
— Aug., Schuhmacher, Hökergasse 36.
— G. G., Schuhmachermeister, Hökergasse 24.
— Jul., Schuhmachermeister, Altst. Schuhg. 16.
— A., Schirmmacher, Neustadt 8.
— E., Goldarbeiter, Hökergasse 7.
— J. W., Mühlenwerkführer, Sackheim rechte Straße 39.
— C. D., Schankwirth, Koggengasse 29.
— A., Speisewirth, Löben. Unterbergstraße 3.
— J., Viehhalter, Sackheim 3. Wallgasse 20.
— J. G., Höker, Tragheimer Kirchenstraße 46.
— J., Höker, Altst. Markt 2.
— A., Handelsmann, Vorst. Hospitalstraße 19.
— J. F., Viehhändler, Oberhaberberg 59.
— J. M., Viehhändler, Oberhaberberg 74.
— F., Orchester-Diener, Schlangengasse 5.
— W. B., Schuldiener, Münzstraße 25.
— G. M., Glöckner bei der Altroßg. Kirche, Altroßg. Kirchenstraße 27.
— F. W., Strombiener, Holländerbaumgasse 11.
— C. L., Gutsbesitzer, Löben. Langgasse 3. (Absteige-Quartier.)
— L., geb. Matz, Kaufmanns-Wwe., Kneiph. Langgasse 26.
— A., geb. Schimmelpfennig, Stadtger.-Raths-Wwe., Löben. Hospitalgasse 4.
— A., geb. Müller, Hebamme, Weißgerberquergasse 8.
— A., geb. Mikulka, Schuhmacher-Wwe., Sackh. rechte Straße 6.
— C., geb. Sauerbaum, Krugwirthin, (Winkelkrug), Steindamm rechte Straße 51.
— Fr., geb. Uckermann, Wwe., Unterhaberb. 16.
— H., geb. Ruff, Wwe., Mittel-Tragheim 1.
— L., geb. Mommeldey, Wwe., Junkerstraße 7.
— Henr., Fräulein, Neuroßgärter Kirchenstraße 2.
— C., Ballet-Tänzerin, Vorst. Hospitalstr. 20.
Neupacher, H., Destillateur, Drummstraße 36.
Neuwolje, F., Schuhmacher, Kuplitzer Gasse 7.
Newiger, J., Tischlermeister, Tragh. Mühleng. 11.
Neyen v. Oberkampff, C., Ober-Steuer-Control., Rippengasse 11.

Neyson, W., Gensd'arm, Alten Garten 40.
Richter, C. W., Schuhmachermeister, Kai 14.
Nickel, J. H., Tischlermeister, Kalth. Straße 45.
— F., Kreisger.-Landreiter, Sackheim 1. Wallgasse 22.
Nicolai, F. Th., Bäckermeister, Königsstraße 5.
Niemetz, gen. Schievelbein, Cantor, Tragh. Kirchenstraße 6.
Nieß, H., Schuhmachermeister, Fleischbänkenstr. 1.
Nietner, F. W., Posamentier, Löben. Unterbergsgasse 5.
Nietzki, A., AG.-Referendar, Altst. Schuhgasse 9.
Nikutowski, S., Kunstmaler, Königsstraße 57.
Nimmerjahn, H. S., Schneider, Kronenstraße 7.
Nisanowski, J. F. W., Schuhmachermeister, Unterhaberberg 32. 33.
Nitka, C., Dr., Oberlehrer am Altst. Gymnasium, Neustadt 4.
Nitsch, Fr., Schankwirth, Unterrollberg 14.
— F., Schneidermeister, Oberrollberg 13.
Nitschmann, J. A., AG.-Rath, Magisterstr. 35.
— J. E., AG.-Referendar, Magisterstraße 35.
Nitt, C. L., Schneidermeister, Schloßteichgasse 1.
Nixdorff, C. E., Sattler-Aeltermann, Unterhaberberg 27.
— J. L., Sattlermeister, Sackheim r. Straße 12.
Noack, A. W., Kaufmann, Wassergasse 1.
Nöldechen, C. H., geb. Freudenberg, Assessor-Wwe., Steindamm rechte Straße 60.
Nößel, O., Stadtger.-Rath, Magistergasse 32.
Nöthe, J. A., Stellmachermeister, Knochenstr. 30.
— C. W., Stellmachermeister, Hint. Vorstadt 55.
Nötzel, F., Aufseher, Zuchthausgasse 1.
Noland, J., Schuhmachermeister, Altst. Schuhg. 7.
— A., geb. Beuthin, Wwe., Altst. Schuhgasse 6.
Nolte, L., Rentier, Kathol. Kirchenstraße 9.
Nootz, C. E., Schuhmacher, Sackh. r. Str. 27.
— F. W., Schneider, Sackheim 1. Wallgasse 19.
Nordmann, R., geb. Hundertmark, Wwe., Sackh. 3. Wallgasse 31.
Nordt, Gust., Kaufmann, Wassergasse 21. 22.
— J. G., Schneidermeister, Magisterstraße 45.
Norgarb, J. C., Regierungs-Hilfsschreiber, Poln. Gasse 11.
v. Normann II., Lieut. im 3. Inf.-Regt., Königsstraße 59.
Nosser, A. L., Cigarrenhändler, Löbn. Langg. 6.
Nosick, M., Bäckermeister, Tuchmacherstraße 17.
Notzke, J. F., Stadtsecretair, Unterhaberberg 49.
Nowack, H. W., Gastwirth, Steindamm rechte Straße 88.
— C. F., Hauseigenthümer, Kneiph. Langgasse 35.
Nowski, P., Klempner, Klostergasse 12.
Nürnberger, W., Schuhmacher, Mühlengasse 12.
Nuhr, F., General-Landschafts-Rendant, Hinter-Tragheim 9.
— O., Landschafts-Calculator, Sackheim rechte Straße 22.
— L., ehem. Kaufmann, Hinter-Tragheim 41.
— A., Referendar, Hinter-Tragheim 41.

O

Oberhauser, C. E., Kaufmann, Brodbänkenstr. 27.
Oberländer, Jul., Mechanikus, Neuroßg. Kirchenstraße 32.
Obermüller, L., Schneidermeister, Hint.-Roßg. 60.
v. Obernitz, Oberst-Lieut. a. D., Weißgerberg. 1.
— O., A.G.-Referendar und Lieutn. a. D., Weißgerbergasse 1.
Obersteller, A., Seifenfabrikant, Altst. Langg. 8.
Obiolla, F., Typograph, 1. Monkenquergasse 22.
Oblewski, E., ehem. Lehrer, Schafgasse 1.
Obricatis, C. L., Agent der Schaakener Dampfschifffahrts-Gesellschaft, Fleischbänkenstr. 5., Comtoir: Vordere Vorstadt 63.
— F. W., Sattler, Mittel-Anger 13.
Obst, F. F., Buchhalter, Neuen Graben 7. 8.
— J., Bäckermeister, Steind. r. Str. 123.
— A. G., Maler, Roßg. Markt 7.
Odau, G. H., Hauseigenthümer, Hinter-Roßg. 68.
Oehlenberg, C., Zirkelschmid, Hinter-Roßgarten 17.
Oehlert, J., Schuhmacher, Poln. Gasse 17.
Oehlmann, L., Consul und Kaufm. (F. L. Oehlmann u. Comp.), Commissions- und Speditions-Geschäft, Hauptagentur der Kais. Königl. privil. **Riunione Adriatica di Sicurtà** in Triest für See- und Strom-Versicherungen, der Londoner Crown-Lebensversicherungs-Compagnie, der Köln. Feuerversicherungs-Gesellschaft, der allgem. Preuß. Alter-Versorgungs-Gesellschaft zu Breslau und General-Agentur der Hagelschaden-Versicherungs-Gesellschaft zu Erfurt, Kneiph. Langgasse 19.
— Carl, Kaufmann, Koggenstraße 33.
Oehlrich, A., geb. Hennig, Wwe., Stippelgasse 4.
Oehlschläger, O., Student, Löbn. Langgasse 43.
Oelrichs, Aug., Major und Regiments-Commandeur, Schloßplatz 3.
Oelsner, M., Lootse, Alten Graben 16.
v. Oelsnitz, B., geb. Müller, Hauptmanns-Wwe., Tragheimer Kirchenstraße 63.
— W., Stiftsfräulein, Tragheimer Kirchenstr. 63.
— Ant., Fräulein, Steindamm r. Straße 180.
— Aug., Fräulein, Tragh. Kirchenplatz 1.
Oerbeck, L. A., geb. Heyn, Kaufmanns-Wittwe, Hökergasse 12. 13.
Oertel, W., Bäckermeister, Altst. Langgasse 58.
— H., Bäckermeister, Tragh. Kirchenstraße 19.
— C., Bäckermeister, Unterhaberberg 1.
— C. H., Bäckermeister, Hökergasse 17.
— E., Magistrats-Bote, Hintere Vorstadt 61.
— L., Musiklehrer (Clavierspieler), Münzstr. 30.
Oesterreich, J. A., Consistorialrath u. Hofprediger an der Schloßkirche, Lange Reihe 7.
Oestreich, A. T., Student, Steind. r. Str. 53.
— H., Feldmesser, Steindamm r. Straße 91.
Ogilwe, S., Fräulein, Königsstraße 38.
Ohlert, E., Dr., Oberlehrer bei der Burgschule, Burgkirchenplatz 1.
Ohm, J., Student, Magisterstraße 36.
Olberg, F. A., Forst-Inspector, Fließbrückenstr. 2.
Olk, J. G., Kaufmann, Kl. Pregelgasse 1.
Oldenberg, H., Commissionär, Sackheimer Hintergasse 31.
Oldenburg, A., Schulamts-Candidat, Löben. Langgasse 10.
Olias, J., geb. Gebauhr, Wwe., Löben. Langgasse 43.
Ollech, A., Major a. D., Steind. alte Gasse 11.
— C., geb. v. Heider, Secretair-Wwe., Neuroßg. Kirchenstraße 2.
Ollenhoff, J. M., Rentier, Königsstraße 85.
Oloff, A., Maler, Badergasse 3.

Olschewski, J., Stadtgerichts-Bote, Steindamm r. Straße 10. a.
— W., Bäcker, Heumarkt 5.
Olßewski, A., Dr., prakt. Arzt, Steindamm rechte Straße 58.
v. Olßewski, A., geb. v. Baczko, Hauptm.-Wwe., Vorder-Roßgarten 49.
Oltersdorff, W., geb. Dornbusch, Wwe., Steind. rechte Straße 126.
v. Olthoff, C. A., Hauptm. a. D., Torfmarkt 2.
Oltlepp, L., Schornsteinfegermeister, Königsstr. 14.
Opitz, T., Sattlermeister, Löben. Langgasse 11.
Oppenheim und Warschauer, Banquiers, Kneiph. Langgasse 54.
Oppenheim, Rud., Banquier und Königl. belgischer Consul (F. wie vorstehend), Comtoir: Kneiph. Langgasse 54., Wohnung: Lindenstraße 22.
Oppermann, J. G., Gürtlermeister, Vorst. Hospitalgasse 4.
— E., Fräulein, Tragheimer Kirchenstraße 28.
— B., Fräulein, Tragheimer Kirchenstraße 28.
Optacy, M., Barbier, Löben. Oberbergstraße 16.
v. Ortenberg, E., geb. Puscha, Doctor-Wwe., im Schauspielhause.
Ortlepp, A., Theaterfriseur, 1. Monkenquerg. 22.
Oscher, H., Handelsmann, Vorst. Hospitalstr. 10.
— S., Handelsmann, Hökergasse 6.
— A., Handelsmann, Vorst. Hospitalstraße 19.
— E., Handelsmann, Vorst. Hospitalstraße 6.
Ostaschewski, J., Schlosser, Sackheim 2. Wallgasse 13.
v. Ostau, F., Landrath a. D., Vorder-Roßg. 25.
— A., Lieut. im 3. Inf.-Regt., Vorder-Roßg. 25.
— C., geb. Tiedemann, Landsch.-Director-Wwe., Vorder-Roßgarten 44.
Ostendorff, G., Disponent der Union-Eisengießerei, Oberlaak 4.
v. d. Osten-Sacken, W., Baronin, geb. v. Tyszka, Postmeister-Wwe., Kronenstraße 4.
Ostermeyer, H., Kaufmann, Brodbänkenstr. 33.
Ostrowski, J., Schlossermeister, Sackheim rechte Straße 49. 50.
v. Ostrowski, H., Lieut., Kalth. Straße 19.
— E., geb. v. Woitkowitz, Hauptmanns-Wittwe, Kalth. Straße 19.
Oswaldini, L. C., Hutmacher, Heiligegeistgasse 6.
Oßmann, J., Stadtgerichts-Kanzlist, Steind. alte Gasse 24.
Ottmann, F., Dr., Poln. Gasse 3.
— G., Privatsecretair, Tuchmacherstraße 11.
— C., geb. Schiel, Hauptm.-Wwe., Monkeng. 19.
Otto, J., geb. Pitschkat, Wwe., Wassergasse 39.
v. Owstien, W., Oberst, Hinter-Roßgarten 58.
Oyer, A. C., geb. Arynski, Kürschner-Wwe., Altst. Langgasse 85.

P

Papp, F., Barbier, Vorder-Roßgarten 37.
Pabst, A., Musik-Director, Magistergasse 44.
Pachnio, J., Getreide-Commissionair, 2. Sandg. 6.
v. Pacholski, J., Candidat der Phil., Landhofmeisterstraße 3. 4.
Packhäuser, J., Färbermeister, Sackheim rechte Straße 44—46.
— G., Fuhrhalter, Nassen Garten 89.
Packrow, J. F., Zimmermann, Nassen Garten 77.
— Ch., geb. Böttcher, Wwe., Nassen Garten 92.
Pädebrühm, F., Kreissecretair, Steindamm rechte Straße 38.
Päger, J. G., Damenkleidermacher, Weißgerberstraße 17.
Pätsch, E., Rechtsanwalt, Neuen Markt 11.
— F., Lehrer, Poststraße 6.
— J., Tapezier, Todtengasse 18.
— H., Tapezier, Münchenhofgasse 14.
— H., Barbier, Kneiph. Schuhgasse 19.
— J. S., Schlossermeister, Magisterstraße 11.
— L., Kornmesser, Unterhaberberg 50.
— R., Posamentier und Sterbekassen-Collecteur, Steindamm rechte Straße 81.
— J. F., Schuhmacher und Höker, Roßg. Hintergasse 26.
Pätzel, Andr., Kahnschiffer, Lizentstraße 13.
Pahlke, R., Kaufmann, Hintere Vorstadt 2.
— H., Hauszimmermeister, Sackheimer Hintergasse 30. b.
— M., Rentier, Oberhaberberg 63.
— F., Stellmachermeister, Heumarkt 7.
— G., Fleischermeister, Fleischbänkenstraße 15.
— C. F., Schmiedemeister, Unterhaberberg 44.
— F., Schuhmachermeister, Steind. alte Gasse 6.
— F., Höker, Neue Grabenstraße 22.
— H., geb. Wilutzki, Kaufmanns-Wwe., Sackh. r. Straße 8.
— F., geb. Scheumann, Ober-Inspector-Wwe., Altst. Langgasse 36.
— C., geb. Hundertmark, Wwe., Hintere Vorstadt 2.
Pampe, A. W., Controleur u. Calculator bei der Land-Feuer-Societät, Königsstraße 13.
Pangritz, F. W., Bäckermeister, Altst. Langg. 13.
— C., Bäckermeister, Sackheim r. Straße 57.
Panzer, C., Gutsbesitzer, Löbn. Kirchenstr. 5. (Absteige-Quartier).
Pape, A., Schuhmachermeister, Vordere Vorstadt 74. 75.
Papendieck, H. C., Kaufmann, Hauptagent der schlesisch. Feuerversicher.-Gesellschaft in Breslau, der deutschen Lebens-Versicher.-Gesellschaft in Lübeck und der niederrheinischen Güter-Assekuranz-Gesellschaft in Wesel, Neue Dammstraße 2. 3., Comptoir: Kneiph. Langgasse 36.
Pappe, A. C., Schneider, Magistergasse 37.
Parchwitz, H., geb. Dehn, Secretair-Wwe., Neuen Graben 13.
Paris, A., geb. Gutschke, Chirurg.-Wwe., (Hebamme), Poln. Gasse 7.
Parly, geb. Thenetus, Conditor-Wwe., Alte Grabenstraße 15.
Parniewski, J., Kaufmann, Mühlengasse 14.
Paschen, Joh., Regiments-Sattlermeister, Weißgerberstraße 16.
Paschke, C. G., Kaufmann, (Tuchhandlung). Hökerstraße 21.
Passarge, A. E., Braaker, Lizentstraße 6.
— C., Stadtgerichts-Kanzlist, 3. Fließstraße 24.
— L., AG.-Referendar, Bergplatz 7.
— M., geb. Boy, Secretair-Wwe., Altst. Langgasse 8.
v. Pastau, Dr., prakt. Arzt, Münzplatz 1.
— W., geb. Freitag, Landr.-Wwe., Altst. Markt 12.
Pastenaci, L., Hauptamts-Rendant, Fleischbänkenstraße 12.

Pastenaci, J., geb. Zander, Wwe., Wallsche Gasse 4.
Pastor, J. F., Schlosser, Nassen Garten 113.
Patze, C. A., Apotheker, Vord. Vorstadt 55.
— B., geb. Borschkowsky, Wwe., Vordere Vorstadt 55.
Paul, F. W., Lehrer und Organist, Sackh. Kirchenstraße 17.
— F. W., Gärtner, Landhofmeisterstr. 6.
— C. J., Schneider, Löben. Langgasse 32.
Paulat, J., Schuhmachermstr., Magisterstr. 27.
Pauli, F. W., Bildhauer, Bergplatz 11.
— E., Schlossermstr., Drummstr. 31.
Paulien, F., Bäckermstr., Steind. Pulvergasse 5.
Paulini, F., Schneidermeister, Burgstr. 4.
— A., Schneidermstr., Schloßteichsgasse 2.
— J. R., Schneidermeister, Tragh. Pulverg. 14.
Pauswang, Chr., geb. Jänsch, Dr.=Wwe., Tragh. Kirchenstr. 68.
Pczepanski, E., Student, Domstr. 21.
Pechbrenner, W., geb. Hoffmann, Control.=Wwe., Unterhaberberg 39.
Pehlke, G., Bäckermstr., Haberberg Neue Gasse 9.
Peine, R., geb. Landgraf, Wwe., Bierschank, Münchenhofplatz 13.
Peise, W., Schneidermeister, Schönbergerstr. 9.
Peisker, R., Fräulein, Lizentstr. 1.
v. Pelchrzim, H., Lieutenant, Viehmarkt 4.
— A., Agent, Krönchengasse 5.
— L., geb. v. Pelchrzim, Lieut.=Wwe., Münzstr. 17.
— J., geb. Suchland, Rendanten=Wwe., Tragh. Kirchenstr. 74.
Pelet, A. F., Typograph, Löben. Langgasse 18.
— R., geb. Matern, Zinngießer=Wwe., Danziger Kellerstr. 1.
Peltz, Kreisger.=Rendant, Wassergasse 26.
Pelz, C. F., Fleischer, Ausfall=Thorgasse 9.
— J., Schuhmacher, Heiligegeistgasse 5.
— J. H., Restaurateur, Burgstr. 4.
Penkwitt, A., Student, Löben. Langgasse 31.
Penner, J. B., Kaufmann, Mittelanger 2.
— J., Destillateur, Königsstraße 77 a.
— A., ehem. Kaufmann, Tuchmacherstr. 18.
— H., ehem. Kaufmann, Kronenstr. 17.
— J., Schneidermeister, Hökergasse 9.
Pensky, F., Mechanikus, Kasernengasse 5.
— Student, Magistergasse 42.
— E., geb. Toussaint, Kaufmanns=Wwe., Weißgerberstr. 15.
Perbandt, A., Maler, Hint. Vorstadt 13.
— J., Commissionair und Schankwirth, Hintere Vorstadt 20.
v. Perbandt, O., Lieut. a. D., Hinter=Roßg. 49.
Perkuhn, F. W., Klempnermstr., Löben. Langg. 27.
Perla, M. W., Hopfenhändler, Knochenstr. 37.
Perlmann, H. M., Kaufmann, Knochenstr. 12.
Perwo, R., Student, Tragh. Kirchenstr. 57.
Pesarra, C., Fräulein, Hint. Vorst. 14.
Peschel, A. W., Weber, Unterhaberberg 93.
— J., geb. Jendritzki, Wwe., Sackh. Kirchenstr. 23.
Pest, R., Barbier, Altst. Pulvergasse 11.
Peteaux, H., AG.=Referendar, Altst. Pauperhausgasse 9.
Peter, J. G., Schneidermeister, Koggenstr. 1.
— F., ehem. Buchbinder, Wassergasse 3.
Peters, C. F. A., Dr. und ordentl. Professor, Leinwebergasse 26.
— F. W., Polizeipräsident, Junkerstr. 8.
Peters, O., Rechnungsrath und Provinzial=Steuer=Kassen=Rendant, Junkerstr. 18.
— F. R., Hauszimmermstr., Knochenstr. 26.
— C., Uhrmacher, Steind. r. Str. 106.
— C. F., Fleischermstr., 3. Fließstr. 9.
— E., geb. Meyerowicz, Wwe., Schönbergerstr. 15.
v. Petersdorff, L., Oberst=Lieutenant a. D., Vord.=Roßgarten 39.
Petersohn, J., Fräulein, Junkerstr. 17.
Peto, Fr., Schuhmachermstr., Monkengasse 33.
v. Petrikowski, B. S., Student, Magisterg. 36.
Petrowitz, J. F., Tischlermeister, Kalth. Str. 7.
Petrowski, Th., Nagelschmid, Alten Graben 15.
Petrusch, J., Tabacksfabrikant, Hint. Vorst. 51.
Petter, H. O., Buchhalter, Knochenstr. 7.
— F., Fuhrhalter, Unterhaberberg 30.
— A., geb. Schliewen, Secret.=Wwe., Wasserg. 10.
— A. S., geb. Mechtel, Fuhrhalter=Wwe., Nassen Garten 88.
Petz, A. W., Färbermeister, Steindamm rechte Str. 43. 44.
Petzelt, A., Wundarzt, Kneiph. Tränkgasse 17.
— R., Student, Kneiph. Tränkgasse 17.
Petzenbürger, R. Th., Student, Lindenstr. 19.
Petzenburg, E., Maler, Steind. r. Str. 154.
Petzke, M., geb. Bedau, Control.=Wwe., Steind. r. Str. 130.
Petzolt, F. B., Tapezierer, Mittelanger 25.
Pfeffer, A., Dr. d. Phil., Klostergasse 15.
— E., geb. Bruno, Dr.=Wwe., Klostergasse 15.
Pfeifer, J., Böttchermeister, Fließquergasse 1.
— A., geb. Mundelius, Wwe., Brandenb. Thorstraße 6.
Pfeiffer, Hofrath, Universitäts=Kassen=Rendant. Königsstr. 73.
— J. O., Kaufm., (F. Dieffenbach & Pfeiffer), Steind. r. Str. 161. Comptoir: Kneiph. Langgasse 26.
— M., Sterbekassen=Collect., Steind. alte Gasse 12.
— A. R., geb. Sattler, Hebamme, Nassen Garten 21.
Pfitzer, H., Buchhändler (F. Pfitzer & Heilmann), Krönchenstr. 5.
Pfitzner, H., Dr., Prediger, Sackh. r. Str. 91.
Pfligg, S., geb. Rewitz, Bäcker=Wwe., Köttelg. 14.
Pflugk, G., Redacteur des „Königsb. Freimüthigen" 1. Fließstr. 12.
Pföhl, L., Thor=Control., Sackh.=Thor=Expedition.
Philipp, H., Mechanikus, Holzgasse 8.
— W., Mechanikus, Steind. r. Str. 53.
— J. H., Bürstenfabrikant, Wassergasse 5.
— C., Putzhändler, Magisterstr. 60.
— L., Kornmesser, Oberhaberberg 8.
— G. O., Viehhalter, Sackh. 3. Wallgasse 4.
— J., Musiker, Oberhaberberg 78.
Philippi, W., Musiklehrer, Krönchengasse 1.
Pieck, J. Ch., Tischlermeister, Mühlenquergasse 6.
— J. G., Tischler, Poln. Predigerstr. 3.
— Th. Ant., Ober=Post=Director, Poststr. 14.
Pieconka, J. G., Kaufmann, Neustadt 13.
— H., Student, Neustadt 13.
— W., Fräulein, Reihnitzergasse 3.
Pieckert, F. W., Drechslermstr., Brandenb. Thorstraße 12.
Pierert, C., Stellmachermstr., Vorderlomse 39.
Piesker, C., Höker, Hint. Vorstadt 18.
Pietro, A., Pächter im Fort Friedrichsburg.
— F., Fuhrhalter, Neue Dammstr. 4.

Pietrowski, M. A., Historien-Maler und Lehrer bei der Kunst-Akademie, Franz. Str. 2.
Pilchowski, C. G., Kaufm., Steind. r. Str. 6.
Pilson, M., Schuhmacher, Münzstr. 14.
Pinckenell, C., Zimmermann, Löffelgasse 22.
Pincus, S., Lichtfabrikant, Schönbergergasse 10.
Pingel, P. S., Glasermstr., Fleischbänkenstr. 26.
Pinkall, Ch., Kornmesser, Alten Garten 31.
Pinnhoff, C., geb. Cruse, Bierschänker-Wwe., Magisterstraße 62.
Pinnow, H. S., Schuhmachermeister, Haberberg, neue Gasse 3.
Pior, W. A., Student, Holländergasse 3.
Piratzky, A. R., Restaurateur, Altst. Pauperhausgasse 9.
Pitsch, L., Schankwirth, Schönbergergasse 5.
— R., Barbier, Fließquergasse 2.
Pitzner, A., Dr., prakt. Arzt, Koggenstr. 14.
— J. F., Kaufmann, Ziegelstr. 20.
— Aug., Kaufmann, Löben. Markt 21.
Pläw, G., Postbote, 3. Fließstr. 11.
Plaske, A. J. M., geb. Böhnhardt, Hebamme, Oberhaberberg 28.
Plastwich, J., Cand. d. Med., Weißgerberg. 10.
v. Platen, F., Rittmeister, Vorder-Roßgarten 25.
— C. A., Oberst-Lieut. a. D., Münzstr. 5. 6.
Plato, F., Schuhmachermeister, Oberhaberb. 64.
Plau, C. L., Schuhmachermeister, Löben. Unterbergstraße 6.
Plehwe, J., pens. Stadtrichter, Drummstr. 23.
— R., Student, Drummstr. 23.
v. Plehwe, Oberst und Brigadier, Königsstr. 10.
v. Plessen, H., Major und Bataillons-Command., Königsstraße 72.
Plew, J. G., Krugwirth (zum Hirschkrug), Brückenstraße 1.
— A., Schankwirth, Sackh. Hintergasse 58. 59.
— J. F., Schuhmacher, Haberb. neue Gasse 22.
— R., Tischler, Fleischbänkenstr. 28.
— S. H., geb. Steppuhn, Kaufm.-Wwe., Kneiph. Langgasse 39.
— A., geb. Gutzeit, Wwe., Koggengasse 2.
Plewe, J. G., Tischler, Sackh. r. Str. 107.
— D. E., Schuhmacher, Monkengasse 34.
— A., Destillateur, Knochengasse 31. 32.
— W., geb. Dreyer, Töpfermeister-Wwe., Hinter-Roßgarten 26.
Plewka, J. C., Reg.-Bote, Schloßhof.
— W., geb. Kühn, Kaufmanns-Wwe. (F. S. G. Plewka Wwe.), Lindenstr. 6.
Plieg, J. F., Schmiedemeister. Unterhaberberg 64.
Plieske, G., Bäckermeister, Köttelgasse 2.
Plinzner, A., Referendar, Hinter-Tragheim 26.
Plisch, A., Schuhmacher, Vorderanger 13.
v. Plocki, A., Lieutn. im 3. Inf.-Regt., Theaterstraße 1.
Plöger, H., Böttcher, Vorderanger 14.
Poch, F. W., Kirchendiener, Stippelgasse 6.
— Hebamme, Stippelgasse 6.
v. Podewils, A., Stiftsfräulein, Theaterstr. 3.
Podlasly, R., Student, Altst. Schuhgasse 8.
Podlech, E., Student, Altst. Langgasse 61.
Podlich, J., Literat, 1. Fließstr. 10.
— J. H., Böttcher, Mühlenberg 5.
v. Podlitz, Fräulein, Münzstr. 17.
Podöhl, J., Fräulein, Lehrerin an der höhern Töchterschule, Rosengasse 20.
Podschadli, F., geb. Rothe, Stadtsecretairfrau, Badergasse 6.
Podscharly, G., Gutsbesitzer, Vorder-Roßg. 48.
— F., geb. Podschadli, Hauptmanns-Wwe., Vord.-Roßgarten 48.
Pölger, G., Jouwelier, Gold- und Silberarbeiter, (F. J. F. Krickhan & Co.), Franz. Str. 4.
Pöppel, J. C., Kaufmann und Gasthofbesitzer (zum Lorbeerkranz), Steind. r. Str. 124.
— M. G., Stellmacher, Nassen Garten 6.
— Fr., Kaufmann, Neuroßg. Kirchenstr. 37.
— A. R., Maler, Kalth. Str. 37.
Pöppel, C. L., Schneider, Hint. Vorstadt 6.
Pörschke, E. pens. Rendant, Brandenburger Thorstraße 13.
Pöß, D. R., Kanzlei-Diätar, Unterlaak 20.
Pohl, F. B., Stadtger.-Rath, Löben. Langg. 22.
— J. D., Hauptmann a. D., Bankobuchhalter, Gr. Domplatz 1.
— D. G., Colonialwaaren-Mäkler, Koggeng. 36. Geschäftslokal: Kneiph. Hofgasse 4.
— L., Schneidermeister, Wassergasse 40.
— C. G., Maurer, Unterhaberberg 71.
— G., Hauseigenthümer, Mühlenquergasse 4.
— Jul., Schauspieler, Hinter-Tragheim 26.
— D., geb. Drebusch, Fuhrhalter-Wwe., 3. Sandgasse 11.
— E., geb. Guttzeit, Wwe., Nassen Garten 25.
— P., Fräulein, Königsstr. 38.
Pohlenz, L., Fleischermeister, Hökergasse 8.
Pohlmann, J. F., Kaufmann, Altst. Schulg. 1.
— F., Maurer, Steind. alte Gasse 2.
— C., Wegebau-Inspector, Sackh. r. Str. 82.
— J., Schuhmacher, Kalth. Str. 11.
Pohse, C. L., Kaufmann, Vord. Vorst. 42.
— R., Stadt-Secret.-Assistent, Löben. Langg. 1.
— C., Lehrer, Unterrollberg 17.
— A., geb. Albrecht, Controleur-Wwe., 3. Sandgasse 3.
Pokahr, G., Höker, Sackh. Hintergasse 39.
v. Polentz, Aug., geb. Friedrich, Hauptm.-Wwe., Tragh. Kirchenstr. 76.
Polkehn, C. R., Lehrer, Tragh. Kirchenstr. 6.
— F. E., Bureau-Assistent, Kl. Domplatz 11.
— C., Schneider, Rosengasse 16.
Pollacks, H., Erben, Königsstr. 55. 56.
Pollack, Sal., Kaufm. (F. wie vorstehend), Tragh. Kirchenstr. 39.
— E., Kaufmann, (F. wie vorsteh.), Königsstraße 56.
— J., Kaufm., (F. wie vorsteh.), Königsstr. 56.
— A. Kaufm., (F. wie vorsteh.), Königsstr. 55.
— F., Drechsler, Weißgerberstraße 5.
— D., geb. Meyer-Mendel-Mehring, Kaufmanns-Wwe., Königsstraße 55.
Pollender, W., Schlossermeister, Altst. Langg. 1.
— Ed., Schlossermeister, Altst. Langg. 1.
Polley, S., Schneidermeister, Hintere Vorstadt 36.
— G., Pferdemäkler, 1. Monkenquergasse 6.
Polomski, J., Student, Lindenstraße 23.
Polte, A., Horndrechsler, Weißgerberstraße 12.
— A., geb. Gaul, Wwe., Gesindevermietherin, Hökergasse 9.
Polzien, F. W., Kaufmann, Koggenstraße 16.
— H., geb. Bürger, Wwe., Miethsfrau, Unterrollberg 1.
Pomatty, P., Hofconditor, (F. Pomatty & Co.), Altst. Kirchenstraße 19.

Pomatty, J., Hofconditor, Altst. Kirchenstraße 19.
Popien, A., Lootse, Neue Grabenstr. 17.
v. Popoff, F., geb. Magnus, Wwe., Junkerstr. 2.
Popp, L., Kaufmann, Altst. Langgasse 77.
— T. F., Rendant bei der Land-Feuer-Societät, Ziegelstraße 9.
— E., Bäckermeister, Collegiengasse 1.
Pormann, F., Student, Klostergasse 15.
v. Portatius, A., Hauptmann im 3. Inf.-Regmt., Tragh. Wallgasse 1.
— W., geb. v. Knobloch, Major-Wwe., Tragh. Kirchenstraße 3. 4.
Porteck, J. G., Gärtner, Hinter-Tragheim 39.
Portofoe, T. F., Kaufm., (F. Portofoe & Co.), Agent der Leipziger Feuer-Versicher.-Gesellschaft, Köttelgasse 24.
— Z., Kaufmann, Brodbänkenstr. 4.
— E., geb. Zacharias, Wwe., Brodbänkenstr. 4.
Portugall, E., Privatsecretair, Steind. r. Str. 67.
— H., geb. Pusch, Registrator-Wwe., Unter-Rollberg 9.
Poschmann, M., Glöckner, Kathol. Kirchenplatz 3.
Pospießyl, J., Student, Domstraße 10.
Possekel, F. W., Fleischermeister, Alten Garten 43.
— H., Rentamtsdiener, Mittel-Tragheim 5.
Posseldt, E., Student, Löbn. Kirchengasse 5.
— H., Student, Löbn. Kirchengasse 5.
Poßienke, F. L., Bäckermeister, Weißgerberstr. 9.
— A., Tischlermeister, Tragh. Kirchenstr. 72.
— Ch., Logendiener, Modestengasse 1.
Pottien, Lieut. a. D., Walsche Gasse 9. 10.
— H., Kanzleidiätarius, Sackheim r. Str. 90.
— J., Student, Walsche Gasse 9. 10.
Pottreck, J., Tapezierer, Theaterstraße 1.
Poweleit, B., Fuhrhalter, Unterhaberberg 74.
Powels, H. C., Zimmermann, Alten Garten 27.
Powitz, R., Lehrer, Waisenhausplatz 2.
— A., geb. Bolz, Fleischermeister-Wwe., Sackh. r. Straße 26.
Präck, D., Fuhrhalter, Nassen Garten 17.
Prang, E., Kaufmann, Brückenstraße 2.
— C., Viehhalter, Nassen Garten 31.
Prange, E., geb. Feller, Pfarrer-Wwe., Burgkirchenplatz 7.
Pranz, W., geb. Manthe, Wwe., Vord. Vorst. 4.
Pravit, C. L., Musiklehrer, Organist bei der Haberbergschen Kirche, Monkengasse 8.
Preckschat, M., Gensd'arm, Mittelanger 11.
Preeck, W., Reifschlägermstr., Vord. Roßgart. 59.
Preibisch, W., geb. Kuhn, Tuchbereiterfrau, Altst. Langgasse 12.
Preinitzer, F. W., Maurermstr., Vord. Vorst. 35.
— O., Lieut. bei der Artillerie, Vord. Vorst. 35.
Prellwitz, F., Student, Fleischbänkenstr. 36.
Prengel, A., Buchhalter, Steindamm r. Str. 101.
Prerauer, M., Kaufmann, Schmiedestraße 10.
Presting, B., Student, Domstraße 2.
Preuschhoff, A. G., Student, Altst. Langgasse 36.
Preuß, J., Sprachlehrer, Tragh. Pulverstraße 6.
— E., Lehrer, Hökergasse 17.
— W., Registrator, Sackh. r. Str. 94.
— J. A., Student, 2. Fließstraße 11.
— R. J. F., Student, Domstraße 12.
— G., Student, Magistergasse 42.
— R., Buchhalter, Steindamm r. Str. 153.
— C. L., Hilfsschreiber, 3. Fließstraße 26.
— C., Schneider, Altroßg. Kirchenstraße 18.
Preuß, A., Fleischermeister, Pesthausgasse 2.
— J. A., Stuhlmacher, Leinwebergasse 3.
— C. L., Stuhlmacher, Mühlengasse 12.
— G. S., Schuhmachermstr., Steind. r. Str. 9.
— O. H., Bäckermeister, Löbn. Oberberggasse 15.
— M., Bäcker, Mittelgrabengasse 5.
— M., Thorwächter im Arbeitshause, Zuchthausgasse 1.
— O. L., Kaufmann, Koggenstraße 17. 18.
— G., Kaufmann, Altroßg. Kirchenstraße 18.
— R., geb. Stehr, Director-Wwe., Sackh. Hintergasse 36.
— H., geb. Juhlke, Fleischermeister-Wwe., Steind. r. Str. 142.
— E., geb. Piezonka, Wwe., Münchenhofgasse 8.
— A., geb. Lorck, Consul-Wwe., Klapperwiese 13.
— Ch., geb. Jordan, Hofuhrmacher-Wwe., Brodbänkenstraße 16. 17.
— W., geb. Petz, Wwe., Tragh. Wallgasse 6.
Preußer, A., Einsammler beim Magistrat, Altroßg. Kirchenstraße 24.
Prieschmann, Th., Töpfermeister, Hadergasse 9.
Prieskorn, J. R., Fleischermstr., Steindamm alte Gasse 9.
— E., Fleischermeister, Steindamm r. Str. 29.
— J. F., Schuhmachermeister, Altst. Schuhgasse 2.
— J., Schuhmachermeister, Steind. r. Str. 170.
— C. L., Schuhmachermeister, Holländergasse 7.
Prill, G. E., Briefträger, Hintere Vorstadt 32.
Prin, C. F. M., Stadtrath und Kaufmann, (F. M. G. Prin & Sohn), Hauptagent der Londoner Phönix-Compagnie, Bergplatz 4.
— F. L., Kaufmann, Bergplatz 4.
v. Printz, A., geb. v. Kortzfleisch, Obrist-Wittwe, Sackh. Kirchenstraße 6.
v. Pröck, F., Hauptm. a. D. und Haupt-Salzamts-Rendant, Neue Dammstraße 24.
Prozenius, S., geb. Möller, Doctor-Wwe., Kruggasse 10.
Przettack, F., geb. Herold, Färber-Wwe., Vorder-Roßgarten 46.
v. Przyborowski, J., Stadtger.-Büreau-Assistent, Oberhaberberg 76.
— Lieut. a. D., Theaterstraße 1.
— W., Fräulein, Brauereibesitzerin, Löben. Langgasse 40.
Przyrembel, C. G., Kreiswundarzt, Steind. rechte Straße 21.
Pucks, L., Tapezier, Stritzelgasse 13.
— H., Tapezier, 1. Monkenquergasse 20.
Pudlich, A. H., Nagelschmid, Leinwebergasse 2.
Pudwitz, E., Fleischermeister, Fließquergasse 1.
Pultke, D. F., Kaufm., Sackh. rechte Str. 79.
Puppel, E., Regierungs- u. Landbaurath, Mittel-Tragheim 6.
Pusch, C. E., Schuhmachermeister, Steind. rechte Straße 91.
Puscha, J., geb. Neumann, Kastellanin im Schauspielhause, daselbst.
Pussert, F., ehem. Gutsbesitzer, 2. Fließstraße 6.
Pust, C., Turnhauswärter, Hospitalwiese 1.
v. Puttkammer, B., Major a. D., Königsstraße 95.
Putzberg, J. C., Sterbekassen-Collecteur, Königsstraße 76.
Putzkuhn, L. W., Bäckermeister, Oberlaak 30.
Putzrath, A., Student, Kneiph. Langgasse 37.

Q

Quassowski, F., geb. Bertram, General-Landschafts-Rendanten-Wwe., Paradeplatz 4. a.
— L. S. F., geb. Arendt, Rendanten-Wwe., Vorder-Roßgarten 24.
— E., Fräul., Vorder-Roßgarten 19.
Quatz, H., Knopfmachermeister, Wassergasse 6.
— E., Gold- u. Silbermanufaktur, wie auch Seide- u. Kurz-Waarenhandlung, Steind. r. Str. 101.
Quednau, A., geb. Westphal, Hofpostsecret.-Wwe., Roßgärter Markt 8.
Quehl, F., Doctor, Sackh. r. Str. 39.
v. Queis, E., Student, Kl. Domplatz 2.
— O., Justizrath-Wwe., Landhofmeisterstraße 8.
Quitzerau, C. L., Gesindevermiether, Mühlenberg 10.
v. Quitzow, H., Ingen.-Lieut., Mittel-Anger 15.

R

Raabe, Aug. W., Kaufmann, Altst. Bergstraße 3.
— Louis, Handlung mit Bielefelder Leinwand, Münzplatz 4.
— Ferd., Antiquar, Münchenhofgasse 6.
— G. E., Maler, Kruggasse 4.
— J. F., Schuhmacher, Rippengasse 6.
— C., Protokollführer, Alte Reiferbahn 13.
— E., geb. Holzstamm, Miethsfrau, Brodbänkenstraße 7.
— M. und A., Fräulein, Geschwister, Koggenstr. 14.
Raacke, J., Schmiedemeister und Thierarzt, Nassen Garten 142. 143.
Rabitz, G., pens. Lehrer, Löben. Langgasse 18.
Rackstein, G. A., Rentier, Unterhaberberg 66.
Radaß, W., geb. Schwedler, Wwe., Hinteranger 5.
Radau, L., Schmiedemeister, Vorderlomse 8.
Raddatz, A., Rentier, Hintere Vorstadt 47.
Radeck, A., Schuhmachermeister, Fleischbänkeng. 3.
v. Radecke, C., geb. v. Brockhusen, Oberst-Wwe., Hinter-Roßgarten 58.
Radefeld, A., geb. Göttlich, Regierungsrath-Wwe., Löben. Markt 10.
Radicke, E., Magistrats-Kassenbuchhalter und Kassirer, Kalthöffsche Str. 16.
Radowski, F. W., Zimmermann, Nassen Garten 34.
Radschinski, C., Gold- u. Silberarbeiter, Junkerstraße 3.
— C., Handlungs-Commis, Sackh. r. Str. 16. 17.
— P., geb. Kluwe, Wwe., Anger 2. Speicherquergasse 6.
Radsewill, J. G., Reifschlägermstr., Oberhaberb. 58.
Radtke, J. F., Buchhalter beim Magistrat, Köttelstraße 21.
— F. L., Gouvernementsgerichts-Actuar, Neuroßg. Kirchenquerstraße 2.
— A. H., Lehrer, Unterhaberberg 11.
— H., Lehrer, Unterhaberberg 17.
— I., E., Postbote, Wassergasse 20.
— II., F. W., Postbote, Drummstraße 8.
— C., Steueranwärter, Steind. r. Str. 34.
— F. W., Böttchermeister, Nassen Garten 121.
— W., Glaser, Hinter-Roßgarten 40.
— J. G., Schuhmacher, Viehmarkt 8.
— G., Schmiedemeister, Steind. r. Str. 103.
Radtke, O., Drechslermeister, Lange Reihe 4.
— W., Lohndiener, Kneiph. Schuhgasse 22.
Radzibor, L., Sterbek.-Rendant, 1. Fließstr. 13. 14.
Rähs, C. W., Frachtfuhrhalter, Unterhaberberg 9.
Rähse, Ch. M., Todtengräber, Haberberg neue Gasse 5.
Räther, Kreisgerichts-Hilfsbote, Sackh. Mittelg. 9.
Rafael, H., Handelsmann, Heilige Geistgasse 4.
Rafalski, O., Geschäftsführer, Vord. Vorst. 17. 18.
— J. W., Glasermeister, Sackh. r. Str. 93.
— E., geb. Götz, Destillateur-Wwe., Vordere Vorstadt 17. 18.
Raffel, O., Schlossermeister, Löffelgasse 3.
— W., ehem. Lizentträger, Hinter-Roßgarten 25.
Ragowski, O., Fräulein, Hintere Vorstadt 1.
Rahfeld, C., geb. Schiemann, Wwe., Münzstr. 18.
Rahn, L., geb. Teschner, Wwe., Hint. Tragh. 4.
Rahts, L., Dr., Regimentsarzt, Koggenstraße 7.
— C. G., Student, Löben. Langgasse 15.
Rakau, A., Posamentier, Altst. Langgasse 61.
Rakowski, F. W., Schneidermeister, Mittelanger 7.
— F., Orchestermitglied, Kneiph. Holzwiesenstr. 9.
— H., Student, Löben. Kirchhofsgasse 9.
— P. und L., Fräulein, Geschwister, Löben. Langgasse 18.
Ramm, F., Typograph, Tuchmacherstraße 7.
— C. W., Conditor, Vorder-Roßgarten 29.
Rappolt, Th., Dr., Neuroßg. Kirchenquergasse 1.
— G., Theatermeister, 1. Fließstraße 13. 14.
— W., geb. Groneberg, Justizrath-Wwe., Neuroßg. Kirchenquergasse 1.
Rasch, B., Töpfermeister, Kalthöffsche Straße 5.
Rasche, O., geb. Kieselbach, Rendanten-Wittwe, Französische Straße 3.
Raßfeld, G., Goldarbeiter, Todtengasse 9.
Rast, Aug., Kaufmann, Besitzer einer Dampf-Oelmühle und Oel-Raffinerie, Sackheimer Hintergasse 24.
Rastel, G., Lieutenant im 3. Landwehr-Regiment, Königsstraße 59.
Rath, C. H., Zuckersiedermeister, Unterhaberberg 85.
Rathke, H., Dr., Medizinalrath, ordentl. Professor, Director des zoolog. Museums und Kais. Russ. Hofrath, im zoolog. Museum, Pesthausgasse 5.
— F., Steueraufseher, Hinter-Roßgarten 60.
— C. W., Unter-Inspector beim Garnison-Lazareth, Hinter-Roßgarten 32. 33.
Raths, F., Haupt-Salzamts-Magazinaufseher, Alten Garten 43.
Rau, O., Kupferschmiedemeister, Hint. Vorstadt 55.
Raudies, C. L., Schuhmacher, Wilhelmsgasse 11.
Raumann, F., Buchhalter, Löben. Markt 18. 19.
Rausch, O., Garnison-Verwaltungs-Controleur, Weißgerberstraße 21.
— F., Stadtgerichts-Registratur-Assistent, Löben. Hospital 5.
Rauscher, J. J., Particulier, Vorder-Roßgarten 51.
— G. E., Rendant, Strohmarkt 12.
— H. J., Dr. der Medizin, Kl. Domplatz 2.
— T., AG.-Referendar, Vorder-Roßgarten 51.
— W., Kaufmann, Kneiph. Pauperhausplatz 4.
Rauschke, O., Consistorial-Canzlist, Neuroßgärt. Kirchenstraße 6.
— Chr., Zeichnenlehrer, Wassergasse 5.
— M., geb. Hassenstein, Pfarrer-Wwe., Brandenburger Thorstraße 5.
Rauschning, R., AG.-Referendar, Butterbergstr. 8.
Rausnitz, J., Kaufmann, Schmiedestraße 20.

Rausnitz, Hermann, Kaufmann, (Weißwaarenhandlung), Junkerstraße 11.
Rautenberg, G. W., Schuhmachermstr., Monkeng. 4.
— J., Klempner, Steindamm rechte Straße 92.
— A., Schauspielerin, Unterrollberg 14.
Rauter, L., Geschäftsführer, Mittel-Tragheim 15.
Rauther, G., Tuchmacher, Steind. r. Str. 107.
Rebach, Ad., Hauptmann, Vorder-Roßgarten 25.
Rebbe, J. F. W., Schlosser, Königsstraße 20.
v. d. Recke, W., geb. Gräfin v. Schwerin, Major-Wwe., Königsstraße 70.
Redath, F., Schneidermeister, Stippelgasse 6.
Reddig, W., Kornmesser, Reifschlägergasse 2.
Rediger, F., Student, Kneiph. Schuhgasse 9.
Redner, A., Student, Köttelgasse 11.
Redotti, P., Steinsetzmeister, Kuplitzer Gasse 5.
Regaß, F. W., musikalischer Instrumentenmacher, Drummstraße 31.
Reh, J., Aufwärter beim Commerz-Collegium, Vorstadt Hospitalgasse 13.
Rehage, S., geb. Hauk, Wwe., Königsstraße 53.
Rehagel, E., Börsendiener, Rosengasse 21.
Rehahn, J. G., Gärtner, Königsstraße 26.
— J. F., Klempnermeister, Hintere Vorstadt 28.
Rehan, J. G., Fleischermeister, Vorder-Roßgarten 25.
Rehberg, J., Schuhmacher, Vorderanger 9.
v. Rehbinder, E., Lieuten. a. D., Steueranwärter, Hinter-Roßgarten 13.
Rehfeldt, E. Th., Regier.-Bote, Oberhaberberg 14.
Rehländer, G., Zimmermann, Unterhaberberg 54.
— E., geb. Hoffmann, Wwe., Alten Garten 4.
Reich, F. A., Schlossermeister, Oberhaberberg 31.
— J. Th., Goldarbeiter, Rosengasse 9.
— F., Thierarzt, Altst. Langgasse 12.
— F. A., Kaufmann, Kl. Domplatz 1.
— J. A., geb. Stobbe, Ober-Controleur-Wittwe, Vorder-Roßgarten 13.
Reichel, C. J., Fleischermeister, Pesthausgasse 7.
Reichen, R., Hilfsschreiber, Kai 20.
v. Reichenbach, A., General-Lieutenant a. D., Wilhelmsgasse 3.
— H., Historien-Maler, Wassergasse 8.
Reichert, C. Th., Student, Holzgasse 5.
— L., Student, Altst. Kirchenstraße 15.
Reicke, J. R., Student, Weißgerberstraße 13.
Reimann, F., Rentier, Landhofmeisterstraße 21. 22.
— C. L., Bäckermeister, Alten Garten 57.
— C. H., Tischler, Königsstraße 71.
— C. E., Tischlermeister, (Möbelmagazin des Tischlergewerks), Altst. Bergstraße 16.
— G., Tischler, Kalthöffsche Straße 42. 43.
— A. L., Maler, Tuchmacherstraße 5.
— J. F., Blockmacher, Rosengasse 4.
— G., Schuhmacher, Altst. Bergstraße 18.
— Fr., Fräulein, Königsstraße 38.
Reimer, F., AG.-Assessor, Hintere Vorstadt 68.
— F., Drechslermeister, Steindamm r. Str. 72.
— W., Posamentier, Sackheim rechte Straße 106.
— A. E., geb. Witschau, Wwe., Steindamm rechte Straße 72.
— D., geb. v. Zacharewicz, Wittwe, (Hotel de Wilna), Vordere Vorstadt 74. 75.
Reinbacher, C., Kaufmann, (F. Carl Reinbacher, vormals Leopold Wiedemann), Tuchmacherstr. 9.
Reinberger, G., Student, Hinter-Roßgarten 39.
— H., geb. Jeromin, Rendanten-Wittwe, Hinter-Roßgarten 39.
Reincke, J. F., Kaufm. (Essigfabrication u. Branntweindestillation), Knochenstraße 33.
— C., Höker, Sackheim rechte Straße 48.
Reinert, C., Hilfsbote, Alten Garten 58.
— C., Student, Münzstr. 18.
Reinfeld, H. W., Schuhmacher, Steind. r. Str. 67.
Reinhard, A., Buchhalter, Hintere Vorstadt 54.
— C., Postbote, Mühlengasse 3.
Reinhardt, J., Zahnarzt, Münzstraße 2.
— J. C., Glasermeister, Altst. Kirchenstraße 18.
— G., Regierungs-Bote, 2. Monkenquergasse 7.
— L., geb. Fritze, Kaufm.-Wwe., Münzstraße 2.
— D., geb. Skrodzki, Hebamme, Altst. Kirchenstr. 18.
Reinhold, C. A., Kaufm., Weinhandlung (F. Joh. Wilh. Jacoby, Wwe.), Altst. Langgasse 62.
— C. F., Kaufmann, Neuroßg. Kirchenquerg. 1.
— F. J., Kaufmann, Viehmarkt 24.
— Ferd., Kaufmann u. Tabaksfabrikant, Unterhaberberg 2.
— A., Bäckermeister, Sackheim rechte Straße 122.
Reinicke, G., Musiklehrer, Tragh. Pulverstraße 10.
— F., Mühlenwerkführer, Junkerstraße 9.
— F., geb. Borkowski, Kaufmanns-Wwe., Junkerstraße 9.
Reining, W., Schuhmachermeister, Fleischbänkenstraße 29.
— L., Schlossermeister, Steind. r. Str. 92.
— F., Klempnermeister, Brodbänkenstraße 10.
Reinke, E., Kreisgerichts-Registrator, Löffelgasse 15.
Reisenauer, Ed., Kaufmann, Holzgasse 6.
Reiß, J., Kaufmann, Altst. Kirchenstraße 6.
— C. W., Schneidermeister, Fleischbänkenstr. 29.
— F., Privatschreiber, Magistergasse 11.
— J., Schuhmacher, 2. Fließstraße 1.
Reißmann, J. G., Einsammler, Unterlaak 7.
— L., Tapezier, Hinter-Roßgarten 52.
— H., Tischler, Löffelgasse 10.
Reißner, H. F., Maler, Sackh. Hintergasse 24.
— F., Kaufmann, Sackh. Hintergasse 24.
Reißwitz, F., Schneidermeister, Kl. Domplatz 13.
v. Reitzenstein, J., Baron, Lieut. a. D., Oberlaak 6.
Rekoß, E., Opticus nnd Mechanicus, Lindenstr. 27.
— Th., geb. Wlotzka, Secretair-Wittwe, Lindenstraße 27.
Renner, M., geb. Neumann, Mühlenbesitzer-Wwe., Obergasse 1. 2.
v. Renzel, E., geb. v. Puttkammer, Hauptmannsfrau, Königsstraße 18.
v. Renzelly, J., Regierungs-Secretairfrau, Steind. alte Gasse 8.
Rettig, C., Höker, Köttelgasse 10.
Retty, G., Hofküster, Orchester-Mitglied, Tragh. Kirchenstraße 44.
— J. A., Conditor, Altst. Kirchenstraße 22.
Retzerau, E., geb. Hartung, Wwe., Altst. Bergstraße 2.
Retzko, Fr., Kaufmann, Holzgasse 10.
Retzlaff, O., Dr. phil., Fleischbänkenstraße 30.
Reusch, R., Dr., Stadtg.-Rath, Junkerstraße 5.
— H., AG.-Assessor, Junkerstraße 5.
— M., geb. Schultz, Geh. Rath-Wwe., Junkerstraße 5.
Reuschel, G., Fleischermstr., Steind. r. Str. 164.
Reuß, C., Schuhmachermeister, Tragh. Kirchenstraße 44.
Reuter, J. E., Stadtgerichts-Präsident, Sackh. r. Straße 58.
— F., Student, Sackh. r. Str. 58.

Reuter, ehem. Gutsbesitzer, Roßg. Markt 3.
— G., Schneidermeister, Rippengasse 12.
— J. F., Tischlermeister, Steind. alte Gasse 5.
Rewell, A., Schuhmacher, Tragh. Kirchenstraße 47.
Reyländer, A., Rendant, Hint. Tragheim 25.
Reymer, C., Regier.-Secretair, Kalth. Str. 37.
Rhan, J., Kaufmann (F. Simon & Rhan), Kl. Domplatz 14.
Rhode, S., Bezirksfeldwebel, Tragh. Kirchenstr. 7.
— E., Student, Kneiph. Langgasse 6.
— L., geb. Häbler, Tribunalsrath-Wwe., Kneiph. Langgasse 6.
Rhody, E., Polizei-Sergeant, Lizentstraße 13.
Richard, F., Militair-Arzt, Viehmarkt 8.
— J., geb. Dombrowski, Wwe., Schloßplatz 1.
Richelot, C., Tribunalsrath, Steind. Hintergasse 3.
— J., Dr., ordentl Prof. u. Biblioth.kar bei der v. Wallenrodtschen Bibliothek, Steind. Hintergasse 7.
Richter, J. Ch., Geh. Commerz.- u. Admiralitäts-Rath, Kaufmann, (F. Dav. Schindelmeisser), Schloßteichsgasse 4.
— L., Polizeirath, Tragh. Pulverstraße 7. b.
— J. F., Kaufmann, Hint. Tragheim 38.
— Dr., C. L., Schulamts-Cand., Altst. Kirchenstraße 16.
— Th. F., Schulamts-Cand., Königsstraße 87.
— F. W., Gesangslehrer, Französische Straße 11. Sprechstunde: Nachmittags 2½ — 3½ Uhr.
— J. F., Fleischermeister, 3. Fließstraße 27.
— E. W. R., Regier.-Büreau-Assistent, Roßgärter Hintergasse 15.
— F. W., Barbier, Weißgerberstraße 11.
— F., Castellan, Landhofmeisterstraße 8.
— A., geb. Arendt, Polizei-Raths-Wwe., Theaterstraße 4.
— C., geb. v. Rosenberg, Gutsbesitzer-Wwe., Königsstraße 87.
— D., geb. Filter, Wwe., Landhofmeisterstr. 15.
— A., geb. Krah, Wwe., Vord. Roßgarten 50.
— H., geb. Salkowski, Wwe., 3. Fließstraße 4.
— A., Fräulein, Hint. Vorstadt 45.
Rick, H. A., Kaufmann, Viehmarkt 23.
Rickels, E., geb. Hennemeyer, Secretair-Wwe., 1. Fließstraße 13. 14.
Rickert, B., Student, Domstraße 4.
Riech, C., Kaufmann (F. Riech & Comp.), Hintere Vorstadt 6.
Riechert, F. J., Pächter der Löben. Marktwaage, Neuen Markt 14.
— J. G., Tischlermeister, Neue Grabenstraße 23.
Riedel, C. F. E., Kaufmann (F. J. D. Majowsky), Krämergasse 3. 4.
— F. L., Riemer, Altroßg. Kirchenstraße 1.
— E., Fuhrhalter, Königsstraße 98.
— W., geb. Günther, Wwe., Steind. r. Str. 117.
Riegel, C. L., musikal. Instrumentenmacher, Hinter-Roßgarten 48.
— F., Ballettänzer, Tragh. Pulverstraße 8.
— L. M., geb. Vallentin, (Gesindevermietherin), Roßgärt. Hintergasse 8.
Rieger, Fr., Töpfermeister, Sackh. 1. Wallg. 18.
Riehl, R., Tischlermeister, Rippengasse 26.
— E., Fuhrhalter, Mitt. Tragheim 25.
Richle, E., Maler u. Architect, Burgkirchenplatz 9.
— G. F., Gensd'arm, Nassen Garten 97.
Riel, S., geb. Döhring, Musikdirector-Wwe., Tragh. Kirchenstraße 70.
Riemann, H., Fleischermeister, Unterhaberberg 82.
— J. C., Fleischermeister, Unterhaberberg 82.
— J. H., Rentier, Alten Garten 41.
— J. E., Flachsbinder, Oberhaberberg 57.
— R., geb. Seidler, Fleischermeister-Wwe., Unterhaberberg 15.
Rieß, J., Kaufmann (F. Rieß & Wohlgemuth), Schmiedestraße 10.
— C., Postbote, Vorstädt. Hospitalstraße 13.
— J. D., Fuhrhalter, Nassen Garten 40.
— J. G., Bäckermeister, Franz. Straße 24.
Rikat, B., Student, Domstraße 4.
Rimeck, F., Kaufmann, Löben. Langgasse 15.
Ringel, P., geb. Witzeck, Kaufm.-Wwe., Wassergasse 20.
Ringel & Thiel, Tapisserie-Waaren-Handl., Windgasse 2.
Ringler, B., geb. Volckmann, Kaufmanns-Wittwe, (Putzhandlung), Unterrollberg 18.
Rinne, H., Schuhmachermeister, Klostergasse 12.
Ripakewitz, L., Klempnermeister, Kneiph. Langg. 48.
Rips, L., Compagnie-Chirurgus, Neuroßg. Kirchenstraße 32. 33.
Risse, F., Buchbinder, Münchenhofgasse 5.
— A., Student, Münchenhofgasse 5.
Ritter, F. W., Fleischer, Walsche Gasse 2.
— F., Fleischermeister, Tragh. Kirchenstraße 75.
— A., Student, Münchenhofstraße 5.
Ritzhaupt, F., Kaufm., (F. Dav. Schindelmeisser), Mitt. Tragheim 33.
— C., Kaufmann, Pauperhausplatz 6.
Ritzke, F., Schuhmachermeister, Brodbänkenstr. 10.
Robert, F., Hauszimmermeister, Unterhaberberg 85.
Robertson, D., Ankerschmiedemeister, Neue Grabenstraße 19.
Rochna, M., Executor, Mitt. Tragh. 23.
v. Rochow, W., Fräulein, Steind. r. Straße 50.
Rochs, F., Major, Vorder-Roßgarten 57.
Rockel, H., Kaufmann, Altst. Langgasse 17.
Rockicki, A., Post-Eleve, Drummstraße 19.
v. Rozynski, H., Student, Sackh. r. Str. 121.
Rodehau, Postbote, Alte Gasse 23.
Rodeicke, J. F., Speisewirth, Altst. Bergstraße 23.
Rodmann, F. A., Schmiedemeister, Sackheim rechte Straße 130.
— W., Fleischermeister, Weißgerberstraße 13.
— C. Fr., Fleischermeister, Münzstraße 30.
Rodwald, A., Bäckermeister, Hint. Tragh. 17. 18.
v. Röbel, G., Regier.-Assessor, Roggenstraße 11.
Röbke, C., Stuhlmachermstr., Steind. alte Gasse 4.
Röckner, H., Student, Plantage 6.
— H., Fräulein, Neuroßg. Kirchenstraße 2.
Röginb, C., Commissionair, Drummstraße 18.
— C., geb. Steinwehr, Wwe., Kalth. Str. 19.
Röhl, J., Gastwirth, Sackh. r. Str. 106.
— J., Fuhrhalter, Steind. Pulvergasse 2.
— C., Viehhalter, Sackh. 3. Wallgasse 19.
Röhrig, M., geb. Zimmermann, Wwe., Magisterstraße 31.
Roell, A. W., Procurist für Toussaint & Comp., Kneiph. Tränkgasse 7.
Römer, F. W., Postsecretair, 2. Fließstr. 8.
— F. C., Schneidermeister, Altst. Bergstr. 19.
— C., Schneidermeister, Holzgasse 14.
Rönfeld, P., Schuhmacher, Monkengasse 31.
Röscher, F., Maurer u. Reinigungs-Entrepreneur, Plantage 9.
Rösenberg, E., Tapezierer, Kl. Domplatz 12.

Röske, F., Festungsbauschreiber, Hint. Roßg. 59.
Rößler, R., Kaufmann, Fleischbänkenstr. 2.
— Hauptm. a. D., Stadtger.-Secretair, Tragh. Kirchenstr. 20.
Rößmann, H., Reg.-Conducteur, Sackh. Kirchenstraße 6.
Rößner, G., Bäckermeister, Sackh. r. Str. 78.
Rößnick, L., geb. Templin, Control.-Wwe., Burgstraße 6.
— L., Fräulein, Burgstraße 6.
Röthlinger, M., Bäckermstr., Alte Grabenstr. 8.
Rogall, W., Schmiedemeister, Hinter-Roßg. 2. 3.
— A., geb. Hartmann, Registrator-Wwe., Holländerbaumstraße 11.
— M., geb. Gabriel, Pfarrer-Wwe., Sackh. 1. Wallgasse 13.
Rogetzki, L., Briefträger, Mühlengasse 3.
— F. A., Schuhmacher, Roßg. Hintergasse 24.
Rogge, F., Consistorial-Secretair, Oberlaak 15.
— A., Student, Oberlaak 15.
v. Roggenbucke, H., Techniker, Kneiph. Holzwiesenstraße 6.
Rohd, C. E., Bäckermeister, Hint. Vorstadt 65.
Rohde, C. R., Student, Altst. Langgasse 69.
— Ch., Böttcher, Hinter-Tragh. 30.
— F. W., Stuhlmacher, Todtengasse 16.
— H., Bäckermeister, Viehmarkt 19.
— J. F., Glaser, Sackh. r. Str. 27.
— J. F., Magistr.-Executor, Sackh. Kirchenstr. 7.
— G., Kassenbote, Domstraße 15.
— W., Polizeidiener, Waisenhausplatz 7.
— J., Viehhalter, Sackh. 3. Wallgasse 3.
— Heinr., geb. Scharfenorth, Glaser-Wwe., Sackh. r. Str. 103.
— R., geb. Zanth, Wwe., Poln. Predigerstr. 2.
Rohland, J., Tapetenmacher, Hint. Vorstadt 51.
Rohloff, F., Sterbekassen-Collecteur, Steindamm r. Str. 89.
— Jul., Typograph, Altst. Markt 14.
Rohmann, C. S., Student, Magistergasse 40.
— F. A. Student, Magistergasse 40.
Rohner, J., Kammachermeister, Heumarkt 5.
Rohrmoser, F., Commissionär, 3. Fließstraße 35.
Rohrbeck, F. H., Höker, Altst. Langgasse 43.
Rohse, J. G., Maurer, 2. Rundtheilgasse 4.
Rokett, A., Glasermeister, Königsstraße 71.
Romanowski, E., Schuhmachermeister, Hinter-Roßgarten 40.
Romeyke, J. F., emeritirter Prorector, Löben. Kirchhofgasse 2. 3.
— C. L., Dr., Löben. Kirchhofsgasse 2. 3.
— F., ehem. OLG.-Referend., Löben. Kirchhofgasse 2. 3.
— A., Fleischermeister, Steind. r. Str. 93.
— B., geb. Käper, Wwe., Tragh. Kirchenstr. 68.
Roose, C., Lehrer, Holzgasse 10.
— J. F., Agent der Magdeb. Feuerversicherungs-Gesellschaft, Magistergasse 43.
— J., Damenschneider, Löben. Langgasse 10.
— M., geb. Penner, Wwe., Holzgasse 10.
Rosa, H., Kunstmaler, Neuen Markt 15.
Rosatis, F. W., Lehrer an der städtischen Töchterschule und Kalligraph, Hökergasse 31.
— S. W., Regier.-Haupt-Kassen-Bote, Mönchengasse 30.
Rosbach, F. G., Kaufm., Kneiph. Tränkgasse 7.
— J. F., Particulier, Heiligegeistgasse 3.
Rosbach, Joh., geb. Michelmann, Buchdrucker-Wwe., Poln. Gasse 4.
Roschinski, C., Bürstenmacher, 3. Fließstraße 20.
Rose, L. W., pens. Steuerrath, Köttelgasse 25. 26.
— Geh. Secretair im General-Post-Amt, Walsche Straße 7. 8.
— S., Kleiderhändler, Hökergasse 35.
— Friedr., geb. Wildemann, Steuerraths-Wwe., Vorderanger 7.
Rosenbach, J., Kaufmann, Franz. Str. 16.
Rosenbaum, D., Schuhmachermeister, Altst. Bergstraße 19.
— G., Schuhmacher, Brodbänkenstraße 15.
— C. W., Maurer, Nassen Garten 27.
— C. L., Fuhrhalter, Nassen Garten 36.
— F. A., Zimmermann, Nassen Garten 39.
— J., Briefträger, Mittel-Tragheim 11.
— J. F., Eigenthümer, Alten Garten 54.
Rosenberg, C. J., Kaufm., Hint. Vorstadt 39.
— A., Kaufmann, Vord. Vorstadt 45.
— L. M., Hopfenhändler, Vord. Vorstadt 15.
— C., Hopfenhändler, Vord. Vorstadt 15.
— R., Buchbinder (Papier- u. Schreibmaterialien-Handlung), Windgasse 1.
— F., AG.-Bote, Königsstraße 50.
— A., Glaser, Hint. Vorstadt 31.
— C. A., Schuhmachermeister, Wassergasse 25.
Rosenberger, W., Buchbinder, Burgstraße 2.
Rosenkranz, O. H., Kaufmann (Stahl- und Eisenwaaren-Handl.), Agent der Leipziger Feuer-Versicher.-Gesellsch., Kneiph. Langgasse 25.
Rosenfeld, H., Kaufmann, Altst. Markt 12.
— J., Magistratsbote, Poln. Predigerstr. 22.
— Reg.-Supernum., Poln. Str. 22.
— geb. Sauter, Hebamme, Poln. Predigerstr. 22.
Rosenfelder, C. L. J., Professor, Director der Maler-Akademie, Bergplatz 7.
Rosenhain, S. N., Kaufmann, Vord. Vorst. 78. 79.
Rosenkranz, C. H., Dr., Geh. Regier.-Rath und ord. Professor, Sackh. Kirchenstr. 18.
— C. Ch., geb. Böhm, Hofprediger-Wwe., Steind. r. Str. 37.
Rosenmund, S., geb. Limbach, Wwe., Schmiedestraße 14.
Rosenthal, H., Kaufm. (F. V. S. Caro), Domstraße 11.
— J., Kaufmann, Münzstr. 18.
— M., Kaufmann u. Spediteur (F. Korn & Rosenthal), Vorst. Sattlergasse 5.
— M. J., Sprachlehrer, Hökergasse 19.
— B., Student, Domstraße 12.
— C., Handelsmann, Köttelgasse 10.
du Rosey, Rolla, A., Hauptmann a. D. u. Kreis-Steuer-Rendant, Landhofmeisterstraße 11.
Rosner, L., Kaufmann, Vord. Vorstadt 14.
Rosochacki, R., Maurermeister, Sackh. Kirchenstraße 25.
— Ch., geb. Töck, Actuar-Wwe., Jägerhofstr. 3.
Rossocha, H. A., Kaufmann (F. O. Stahl & Co.), Kneiph. Langgasse 59.
Rost, C. E., Fischer, Unterhaberberg 89.
— Ad., Hauptamts-Assistent, Wassergasse 15.
Roß, F. W., Getreide-Commissionair, Löben. Kirchenplatz 13.
Roßbach, C. H., Bäckermeister, Löben. Langg. 23.
— C. F., Kaufmann, Mittelanger 25.
Roßig, J. H., Maler, Altst. Schuhgasse 9.

v. Roßynski, A., Reg.-Bureau-Assistent, Sackh. r. Str. 121.
— C., Hauptmann im 3. Inf.-Regt., Prinzessinstraße 1.
— H., Major a. D., Kath. Kirchenstr. 9.
Rothe, C. G., Kammmacher, Schlangengasse 5.
— C., Pred.-Amts-Cand., Löben. Langgasse 9.
Rother, H., Student, Domplatz 10.
Rothkamm, E., Typograph, Neuroßg. Kirchenquergasse 6.
— H., geb. Lohr, Schuhmacher-Wwe., Altroßg. Kirchenstraße 9. b.
Rotzoll, F., Lehrer der Buchführung, Hint. Vorstadt 4.
— A., geb. Gelbke, Postsecretair-Wwe., Steind. r. Str. 155.
Rovenhagen, A., Student, Fleischbänkenstr. 35.
Rubens, S., Kaufmann u. Lederfabrikant, Kleine Schloßteichsgasse 1.
— J., jüdischer Gemeindeschreiber, Hintere Vorstadt 55.
Rubinski, H. W., Uhrmacher, Weißgerberstr. 6.
Ruckpaul, F., Schankwirth, Poln. Gasse 11.
Rudath, Hebamme, Sackh. Kirchenstr. 20.
Rudau, Fr., Glaser und Sterbekassen-Collecteur, Koggengasse 1.
— J. Ch., Glasermeister, Oberhaberberg 25.
Rudley, J. G., Schankwirth, Nassen Garten 131.
Rudofski, C. C., Schuhmachermeister, Roßg. Hintergasse 22.
Rudolf, C., geb. Lubbe, Lieutenants-Wwe., Altst. Markt 16.
Rudow, E., geb. Podlich, Nagelschmid-Wittwe., Sackh. 2. Wallgasse 10.
Rudzkow, G., Barbier, Heumarkt 5.
Rübsamen, J. J., Controleur bei der Hafenbau-Kasse, Löben. Langgasse 35.
Rückert, W., Schneidermeister, Altst. Langg. 22.
Rüdiger, C., Gastwirth und Kaufm., Burgstr. 3.
Rüger, C., Inspector bei der v. Farenheidschen Armen-Anstalt, Sackh. Hintergasse 25.
— Carl, Schauspieler, Hinter-Tragheim 26.
v. Rüts, W., Lieut. a. D. Steind. alte Gasse 23.
Ruff, J., Schlossermeister, Altst. Sattlergasse 5.
— F., Schlossermeister, Kl. Domplatz 9.
Ruffmann, R., Dr., Löben. Oberberggasse 2.
Ruhde, H., Hauptagent der Leipziger Feuer-Versicher.-Gesellschaft, Köttelstraße 19.
Ruhenstroth, F., Höker, Magistergasse 59.
Ruhnau, J., Schuhmachermeister, Steindamm r. Str. 119.
— F. E., Student, Steind. r. Str. 102.
— D., Fuhrhalter, Unterrollberg 13.
Ruhnke, W., Rechnungsrath, Kalth. Str. 18.
— E., Goldarbeiter, Franz. Str. 26.
Rumpel, A., geb. Schönteich, Kaufmanns-Wittwe, Wassergasse 13.
Rund, L., geb. Tollkien, Wwe., Tragh. Kirchenstraße 56.
Runde, F., Regier.-Rath und Provinzial-Stempel-Fiskal, Koggengasse 4.
Rupp, J., Dr., Prediger u. Privatdocent, Kneiph. Pauperhausplatz 5.
— E. F. H., ordentl. Lehrer der höhern Burgschule, Köttelgasse 3.
Ruprecht, E. F., Licht- und Seifenfabrik, Vorder-Roßgarten 27.
Rupson, R., Röhrmeister, Hint. Vorstadt 9.
Rusche, H., Schneider, Domstr. 2.
Russo, F. W., Kreisg.-Kanzlist, Löben. Langg. 30.
Rußland, R., Schuhmacher, Kupliţergasse 7.
Ruttkowsko, H., Steueranwärter, Landhofmeisterstraße 19.

S

Saage, H., Student, Kai 16.
— W., Privatsecretair, Steind. r. Str. 39.
Saager, A., Reg.-Supernum., Altst. Markt 4.
Saake, L., Schlossermeister, Tragh. Kirchenstr. 29.
— L. W., Schlossermeister, Kl. Domplatz 10.
Saaling, S., Kaufmann (F. J. Saaling), Generalagent der Leipzig. Brand-Versicherungsbank, Vord. Vorstadt 72. 73.
— K., Kaufmann, Vord. Vorstadt 72. 73.
— N., geb. Levinsohn, Kaufmanns-Wwe., Vord. Vorstadt 5.
Saalschütz, J., Dr. der Philos., Prediger der jüdischen Gemeinde, Münzstr. 9.
Sabarth, F., Regier.-Rath, Kneiph. Pauperhausplatz 7.
Sabolowicz, U., Handelsmann, Vord. Vorstadt 9.
Saborowski, B., Tischlermeister, Kupliţergasse 2.
Sabrowski, M. E., geb. Gerlach, Kaufm.-Wwe., (Material-Handlung), Nassen Garten 125.
Sabutzki, J., Gensd'arm, Viehmarkt 3.
Sach, Fr., Kaufmann, Lange Reihe 1.
— J. E., Buchbinder, Unterlaak 26.
— H., Lederhändler, Wassergasse 8.
Sachs, Leop., Kaufmann, Junkerstr. 6.
— C., Student, Sackh. Hintergasse 29.
— W., Kunstgärtner, Unterhaberberg 28.
— H., Siegellackfabrikant, Steind. r. Str. 141.
— L., geb. Fluß, Wwe., Kneiph. Langgasse 37.
— F., geb. Nagel, Geh. Rath-Wwe., Sackheim. Hintergasse 29.
Sachße, S. G., Kaufmann, Heumarkt 8.
Sackersdorff, J. H., Candidat der Medizin, Tragh. Pulverstr. 8.
Sacksen, C. W., Kaufm. und Besitzer einer Leihbibliothek, Kneiph. Langg. 36. Bibliothek: Altst. Bergstr. 12. 13.
— A. H., Kaufmann, Wassergasse 29.
— D., geb. Schön, Kaufmanns-Wwe., Grabengasse 2.
Sadziewski, J., Reifschlägermeister, 3. Fließstr. 34.
Säkel, C., Polizei-Distrikts-Commissär, 2. Fließstraße 8.
Sämann, E. H., Universitäts-Musikdirector u. Organist bei der Altst. Kirche, Löben. Langg. 9.
— L., Hofrath und Regier.-Secretair, Ziegelstr. 13.
— J. L., Stadtsecretair, Sackh. Hintergasse 26.
— Oscar, Dr. und pract. Arzt, Holzgasse 13.
— H. L., Thor-Controleur, vor dem Friedländer Thor 1. a.
— Aug., Kanzlei-Assistent, Ziegelstraße 13.
— E., geb. Görke, Conrector-Wwe., Vorder-Roßgarten 6.
Särger, D., Rentier, Altroßg. Predigerstraße 4.
Säuberlich, F. J., Kaufmann, Glas-, Porzellan- und Fayancehandlung, Altst. Langgasse 7.
— F. A., chirurgischer Instrumentenmacher, Weißgerberstraße 19. 20.
Sagelsdorff, C. L., Pfarrer an der Neuroßgärter Kirche, Steind. Hintergasse 14.

Sagelsdorff, M. L., Wäger, Steind. Hinterg. 14.
— J., Pulvermagazin-Inspector, Knochenstraße 2.
— Louis, Segel- und Compaßmacher und Gasthofbesitzer, Lizentstraße 6.
— J., Inspector, Lizentstraße 6.
Sahm, C., Sattlermeister und Wagenfabrikant, Koggenstraße 41.
— C. L., Maurermeister, Steind. r. Str. 155.
— W., Nadlermeister, Mühlengasse 12.
— F., Schuhmachermeister, 3. Fließstraße 38.
— C., Schuhmachermeister, Holländergasse 2.
— W., Polizeisergeant, Hökergasse 4.
— J. E., Student, Steindamm r. Straße 102.
Sahmel, C., Dr., Privatgelehrter, Löbn. Langg. 13.
— G. W., Regierungs-Supernumerar, Löben. Langgasse 13.
— H., Schuhmacher, Magistergasse 5.
Sakowski, E., geb. Müller, Stadtrath-Wwe., Viehmarkt 4.
Saleika, L., Stiftsfräulein, Sackh. Kirchenstr. 14.
Salewski, C., Schneidermeister, Magistergasse 20.
— J. C., Holzmesser, Hökergasse 4.
v. Salisch, A. W., Rittmeister im 3. Kürassier-Regiment, Franz. Straße 3.
Salkowski, C. Fr., Kaufmann, Kneiph. Langg. 53.
— J. E., Kaufmann, Burgkirchenplatz 11.
— Jul. E., Kaufmann, Mittelanger 18.
Salle, F. E., Klempnermeister, Hint. Vorstadt 56.
Salomon, A., Kaufmann, Magistergasse 65.
— Joh., Strombiener, Monkenstraße 33.
— C. E., Privatsecretair, Viehmarkt 16.
Salwecker, B., Kaufmann, Vordere Vorstadt 3.
Salwitzki, A., geb. Stäbler, Wwe., Münzstraße 29.
Samelowitz, L., geb. Collin, Wwe., Jägerhofstraße 3.
— Predigt-Amts-Candidat, Kneiph. Langgasse 10.
Samland, F., Student, Wassergasse 40.
Sampel, G., Armeegensd'arm, Hinter-Tragh. 40.
Samter, S. A., Kaufmann uud Lotterie-Einnehmer, Franz. Straße 19., Comtoir: Schloßplatz.
— A., Buchdruckereibesitzer und Verlagsbuchhändler, Brodbänkenstraße 35.
— Jul., Student, Franz. Straße 19.
Samuelson, B., Dr. med., Hintere Vorstadt 41.
Sande, G. A., Dr. und prakt. Arzt, Vorder-Roßgarten 23.
— G. A., Schuhmacher, Kneiph. Hofgasse 15.
v. Sanden, L., Lieutenant im 3. Infanterie-Regt., Sackheim rechte Straße 56.
— F., geb. v. Brandenburg, Rittmeister-Wittwe, Fließbrückenstraße 2. b.
Sander, B., Buchbinder, Bergplatz 11.
v. Sanders, F., geb. v. Aschenberg, Rittmeister-Wwe., Steindamm rechte Straße 52.
Sanger, W., Weber, Kalth. Straße 52.
Sanio, F. D., Dr., ordentlicher Professor, Vorder-Roßgarten 40.
— Carl August, Kaufmann, Steindamm rechte Straße 139.
— H. T., Kaufmann, 2. Laakspeicherquergasse 4.
— W., geb. Neumann, Wwe., Weidendamm 9.
Sannwald, L., Sterbekassen-Collecteur, Königsstraße 20.
Sareyke, C., Schankwirth, Kneiph. Tränkgasse 8.
Sarinski, L., Schuhmachermeister, Löbn. Hospitalstraße 3.
Sarowy, R., geb. Hufland, Wwe., Kneiph. Langgasse 12.
Sartori, M., geb. Hein, Wwe., Kalth. Str. 14.
Sartorius, E., Dr., General-Superintendent, Oberhofprediger an der Königl. Schloßkirche u. Consistorialdirector, Mittel-Tragheim 9.
Sasse, J. L., Steueraufseher, Vorderanger 13.
Satorius, H., geb. Pörschke, Registrator-Wittwe, Sackheim rechte Straße 104.
Sattler, J. W., Maurer, Sackh. 2. Wallgasse 16.
— F., Tischler, Rosengasse 15.
v. Saucken, A., Lieutenant im 3. Infant.-Regt., Burgstraße 8.
— C. A., Referendar, Vorder-Roßgarten 38.
— E., geb. de la Chevalerie, Rittmeister-Wwe., Fließbrückenstraße 2.
Sauer, C. G., Kaufmann (Manufactur- u. Modewaarengeschäft), Schmiedestraße 22.
Sauerbaum, Zimmermann, Alten Garten 14.
Sauerweid, L., geb. Donaleits, Wwe., Paradeplatz 3.
— E., Fräulein, Papierhandlung, Krämergasse 1.
Saulmann, M., geb. Casper, Wwe., Speisewirthin, Vordere Vorstadt 17. 18.
Sauter, J. L., Dr., Director der höhern Töchterschule, Altst. Paupergasse 5.
— E., Bureau-Assistent, Tragh. Kirchenstr. 67.
Sawatzki, F. B., Bäckermeister, Vorder-Roßg. 36.
Sawitzki, J. F. D., Seiler, Sackheim rechte Straße 103.
— M. A., Kanzlist, 1. Monkenquergasse 29.
— M., geb. Schulz, Wwe., Hint. Vorstadt 28.
Sbresny, F. A., Kaufmann, Vord. Vorst. 74. 75.
Schaalmann, W., Korbmacher, Wassergasse 23.
Schaarschmidt, C. G., Posamentier, Stritzelg. 19.
Schachinger, A., Fräulein, Tragheimer Kirchenstraße 67.
Schacht, J., Wundarzt, Hinter-Roßgarten 24.
Schachtebeck, J. A., Lieutenant a. D., Neue Grabenstraße 7. 8.
Schack, C. E., Kaufm. (F. C. E. Schack & Co.), Wassergasse 19.
Schadlowski, A., Schlosser, Sackh. r. Str. 83.
Schadowski, M., Schuhmachermeister, Neuroßg. Kirchenstraße 17.
Schadwinkel, D., Gutsbesitzer, Steindamm rechte Straße 166.
— F., Schuhmacher, Sackheim rechte Straße 66.
Schädler, J. B., Schneidermeister, Münzstraße 19.
Schäfer, W., Klempnermeister, Rosengasse 22.
— Werkführer, Oberlaak 2. 3.
— E., Schneidermeister, Fleischbänkenstraße 11.
— F. E., Schneider, Oberhaberberg 28.
— C. L., Gärtner, Hinter-Tragheim 23.
— D., geb. Marquardt, Wwe., Judenkirchhofsgasse 5.
Schäferling, J. E., Schuhmachermeister, Haberberg neue Gasse 17.
Schaff, Fr., Sattler, Steind. r. Str. 150.
v. Schaffstädt, W., Fräulein, Theaterplatz 2.
— E., Fräulein, Fließbrückenstraße 2.
Schaltath, D., Schuhmachermeister, Entengasse 13.
Schamberg, H., Kunsthändler und Inhaber eines lithograph. Instituts (F. Gebrüder Schamberg vorm. Falk), Steindamm rechte Straße 64.
Schammer, Feldmesser, Magistergasse 48.
Schanding, F., Musiker, Hintere Vorstadt 24.
Scharfenberg, F. W., Krugwirth (Engelkrug), Weidendamm 9.
— A., Glaser, Magistergasse 5.

Scharfenort, J. S., Kaufmann, Bergplatz 1.
— H. F., Stadtsecretair, Oberhaberberg 1.
Scharmach, G. F., Kaufmann und Chokoladenfabrikant, Löben. Langgasse 21.
— F., Student, Tuchmacherstraße 18.
Scharmacher, J. L., Fuhrhalter, Tragh. Pulvergasse 2.
— D. E., Frachtfuhrhalter, Nassen Garten 12.
Scharnau, H., Stuhlmacher, Monkengasse 16.
Schartow, J., Stadrichter, Franz. Str. 14. 15.
— H., geb. Lilienthal, Bürgermeister-Wwe., Franz. Straße 14. 15.
Schatz, J. G., Schuhmachermeister, Oberhaberberg 59.
Schaube, J., Bäckermeister, Hint. Vorstadt 35.
Schauinsland, C. W., Lehrer, Vord.-Roßg. 57.
— L., geb. Grohnert, Lieutn.-Wwe., Schloßteichsgasse 3. 4.
Schaumburg, J., Hauptmann u. Rechnungsführer im 3. Inf.-Regt., Hinter-Tragheim 4.
Schawohl, M., Fuhrhalter, Anger, 1. Speicherquergasse 3. 4.
Schecht, C. E., Lehrer, Nassen Garten 73.
Scheeffer, W. L., Kaufmann (F. G. W. Scheeffer), Vorder-Roßgarten 50.
— F., geb. Mende, Gutsbesitzer-Wwe., Steindamm r. Straße 7.
Scheelhorn, F. G., Schneidermeister, Polnische Gasse 29.
Scheerer, L., Schauspieler, Steindamm rechte Straße 73.
v. Scheffer, M., geb. v. Maltitz, Hauptmannsfrau, 2. Fließstraße 11.
Scheffler, C. W., Cassirer beim städtischen Leihamte, Sackh. r. Straße 96.
— M., Kaufmann, Altst. Langgasse 25. 26.
— F. E., Getreidehändler, Weidendamm 14.
— W., Commissionair, Steind. r. Straße 61.
— J. C., Schuhmachermeister, 1. Monkenquergasse 16.
— J. A., Student, Sackh. r. Straße 96.
Scheffranowitz, J. S., Trödler, Heiligegeistg. 7.
Scheidt, Fr., Rentier, Tragh. Wallgasse 2.
Scheifler, C. F., Tischler, Sackheimer Hinterg. 51.
Schella, G., Fuhrherr, Kalth. Straße 13.
Schenck, P., Fischer, Holländer Baumquergasse 1.
— E., Fischer, Wiesengasse 5.
— C. F., Korbmacher, Unterhaberberg 85.
— G., Kaufmann, Vordere Vorstadt 42.
v. Schenck, A., Baronesse, geb. Gräfin v. Hülsen, Wwe., Vorder-Roßgarten 67.
Schenkel, J., geb. Peter, Stadtgerichts-Director-Wittwe, Münzstraße 16.
Scherfenberg, G., Kammmachermeister, Baderg. 7.
— R., Drechsler, Fleischbänkenstraße 14.
Schernewski, J. G., Fleischer, Kleine Schloßteichsgasse 4.
Scherres, W., Kaufmann u. interim. Spiritus-Mäkler, Kl. Domplatz 15.
— D. H., Rentier, Kneiph. Langgasse 4.
Scherwagen, Carl, Schlosser, Poln. Gasse 23.
Scherweit, J. F., Instrumentenmacher und Orgelbauer, Heumarkt 2.
Scherwinski, J. F., Lootse, Holländer Baumstraße 5.
— E., Lootse, Holländer Baumstraße 5.
Scherwitz, C. L., Kaufmann, Holzgasse 5.
Schesch, C., Zimmermann, Steind. alte Gasse 19.
Schesnack, Kanzleigehilfe bei der Polizei, Hinter-Roßgarten 61.
Scheumann, O., Rentier, Altst, Langgasse 36.
— T., Regier.-Referend., Altst. Langgasse 36.
— L., Maurermeister, Lizentgrabenstraße 1.
Schiborr, J. H., Tischler, Monkengasse 3.
Schickert, H., Dr. d. Med., Kathol. Kirchenstr. 2.
Schiebries, C., geb. Kalkowski, Wwe., Leinwebergasse 24.
Schiefferdecker, H., Oberlehrer bei der höhern Burgschule, Lindenstraße 31.
— W., Dr., prakt. Arzt, Löben. Langgasse 36.
— August, Kaufmann, Lindenstraße 31.
— F. W., Inspector, Lindenstraße 31.
Schielien I., C., Oberregistrator, Sackheim rechte Straße 74.
— II., E., Stadtsecretair, Vorder-Roßgarten 4.
— A., Commissionair, Tragh. Kirchenstraße 48.
Schiemann, B. F., Kaufmann, Neuen Markt 3.
— F. W., Tischlermeister, Oberhaberberg 45.
— A. W., Tischler, Oberhaberberg 46.
— C. H., Maler, Bergplatz 16.
— W., Regierungs-Supernumerar, Poln. Predigerstraße 19.
— C., pens. Kanzlist, Neuroßg. Kirchenstraße 9.
Schienert, J. A., geb. Föggler, Hauptmanns-Wwe., Altroßg. Kirchenstraße 24.
Schieritz, C., Student, Hinterlomse 16.
Schiewelbein, s. Niemetz.
Schifferdecker, J. P., Brauereibesitzer, Tuchmacherstraße 20—22.
Schiffert, F. H., Kaufmann, Lindenstraße 22.
Schikop, J., Student, 2. Fließstraße 11.
Schikowski, geb. Skron, Rendanten-Wwe., Vord.-Roßgarten 57.
Schilfert, C. H. G., Student, Brandenb. Thorstraße 8.
— M., geb. Firon, Uhrmacher-Wittwe, Brandenb. Thorstraße 8.
Schiller, F. W., Hilfsbote, Alten Garten 35.
Schimmelfennig, A. F., Rechts-Anwalt, Prinzessinstraße 4.
Schimmelfennig, L., AG.-Referend., Neuen Markt 10.
— L., geb. Reidnitz, Lieut.-Wwe., Neuen Markt 10.
Schimmelfennigsche Tabacksfabrik, Münzstraße 24.
Schimmelpfennig, A. O., Prem.-Lieut. bei der Artillerie, Hintere Vorstadt 15.
— C., Tabaksfabrikant, Sackheim r. Str. 36.
— L., Postsecretär, Steindamm r. Str. 74.
— C. L., Schuhmacher, Stritzelgasse 19.
— J. F., Zimmermann, Haberberg neue Gasse 18.
Schimmeyer, Carl, Kaufm., Steind. r. Str. 38.
— W., Kaufmann, Münchenhofgasse 3.
Schinck, F. E., Lehrer, Oberlaak 6. 7.
— F., Holzhof-Inspector, Sackh. Hintergasse 8.
— G., Böttcher, Steind. alte Gasse 5.
— A., Fräulein (Blumenfabrik), Steind. r. Str. 84.
Schindelmeisser, W. B., Kaufm., Stadtrath (F. Dav. Schindelmeisser), Neue Dammstraße 11.
— G., Stadtgerichtsbote, Reifschlägergasse 1.
Schipelz, F. A., Böttcher, Unterhaberberg 76.
Schippanowski, L., Kürschnermeister, Hintere Vorstadt 55.
Schirmacher, L. G., Dr., Pred.-Amts-Cand., Neuen Markt 4.
— H., Student, Schönbergerstraße 11.
— O., Lieut., Ziegelstraße 5.
— J. H., Secretair, Kruggasse 6.

Schirmacher, J., Maler, Alten Garten 36.
— O., Posamentier, Altst. Langgasse 63.
— Ch., Kanzlist a. D., Kruggasse 6.
— Joh., Hauseigenthümer, Drummstraße 19.
— G., Hauseigenthümer, Rippengasse 27.
— O. E., Frachtfuhrhalter, Nassen Garten 12.
Schirman, E., geb. Anschlag, Wwe., Alten Graben 21.
Schirmer, A., Schulamts-Cand., Tragh. Kirchenstraße 60.
— Steuer-Supernum., Tragh. Kirchenstraße 60.
Schiweck, L., Kaufmann, Tragh. Kirchenstraße 58.
Schlage, J. W., Tapezier, Vordere Vorstadt 10.
— J. E., Maler, Steindamm r. Str. 12.
— Fr., Tapezier, Steindamm r. Str. 12.
Schlaup, O., Kanzlei-Diätar, Hinter-Tragheim 26.
Schleichert, C. L., Sattlermeister, Vord. Vorst. 6.
Schlemmer, J. A., Negotiant, Poln. Gasse 29.
— H. W., Kaufmann, Kronenstraße 7.
— W., Hausdiener des Königl. Bank-Comptoirs, Gr. Domplatz 1.
— Ch., geb. Schmidt, Wwe., Kronenstraße 7.
v. Schlemmer, Lieut. a. D., General-Landschafts-Kassirer, Sackh. Hintergasse 29.
Schlemp, J. F., Schuhmacher, Monkengasse 13.
Schlemüller, J., Particulier, Tragh. Pulverstr. 9.
Schlenther, J., Student, Junkerstraße 5.
Schlesinger, H. A., Kaufm., Altst. Kirchenstr. 21.
— O., Kaufmann, Franz. Straße 6.
— Ed., Kaufmann, Altst. Bergstraße 6. 7.
— J., Dr. und pract. Arzt, Altst. Langgasse 12.
— F., Lohndiener, Hinter-Tragheim 5.
— H., geb. Sillmann, Kaufmanns-Wwe. (F. J. Schlesinger), Kleider-Magazin, Altst. Bergstr. 6. 7.
— E., geb. Heymann, Kaufmanns-Wwe., Franz. Straße 6.
Schleswich, E., geb. Kolloway, Kaufmanns-Wwe., Tragh. Pulverstraße 5. 6.
v. Schleuse, L., geb. v. Regelein, Majorfrau, Sackh. r. Straße 90.
v. Schleusing, G., Particulier, Landhofmeisterg. 7.
— O., geb. Gossau, Wwe., Landhofmeistergasse 7.
Schlewinski, A., Fräulein, Vorder-Roßgarten 52.
Schlewitz, J. G., Kaufmann, Altst. Langgasse 40.
Schleyer, M., Kaufmann, Löbn. Hospital 1.
— H., Musiklehrer, Löbn. Langgasse 36.
— W., Buchhalter, Heiligegeistgasse 1.
Schlicht, J., Stadtsecretär, Leinwebergasse 27.
— J., Gastwirth im Schießhause, Nassen Garten 95.
— G., Particulier, Königsstraße 35.
— B., geb. Wolter, Wwe., Mühlengasse 8.
Schlick, E., Regier.-Rath, Königsstraße 33.
— A., AG.-Referend., Altst. Kirchenstraße 22.
— F., Intend.-Applicant, Altst. Kirchenstr. 22.
— F., Zimmermann, Haberberg neue Gasse 29.
— C., Ober-Regier.-Raths-Wwe., Königsstr. 33.
— O., geb. Preuß, Conrector-Wittwe, Altst. Kirchenstraße 22.
v. Schlieben, G., Graf, Rittergutsbesitzer auf Sanditten, Vorder-Roßgarten 31. (Absteige-Quartier).
— verw. Gräfin, Vorder-Roßgarten 5.
Schliewe, J., geb. Ankermann, Hauptm.-Wittwe, Steindamm r. Str. 30.
Schlisch, M., Schankwirth u. Pferdemäkler, Anger 2. Speicherquergasse 4.
Schlittke, J. W., Kreisger.-Landreiter, Oberhaberberg 19.
Schlösser, C., Opticus, Junkerstraße 19.
— S. C., geb. Rahn, Opticus-Wwe., Junkerstr. 19.
Schlomann, J., Kaufm., Vordere Vorstadt 32.
Schlott, A., Regier.-Rath, Junkerstraße 5.
Schlossa, O., Kaufmann, Sackheim r. Str. 80.
Schlubach, C., Student, Steindamm r. Str. 85.
Schlümer, J. G., Bäckermstr., Vord.-Roßg. 12.
Schlunck, G., Kanzlei-Rath, Fleischbänkenstraße 5.
— H., Cand. der Theol., Fleischbänkenstraße 5.
— F. A., Buchhalter, Sackh. Hintergasse 56. 57.
Schlutius, W., geb. Zimmermann, Majorfrau, Knochenstraße 36.
Schmacka, L., Bäckermeister, Kalth. Straße 53.
Schmalstich, H., Inspector, Kneiph. Langgasse 55.
Schmalz, W., Fräulein, Vorder-Roßgarten 53.
Schmeisser, F., chirurg. Instrumentenmacher, Roggenstraße 1.
v. Schmeling, F., Major, Steind. r. Str. 144. 145.
— J., Majorfrau, Lindenstraße 23.
— A., geb. v. Witten, Major-Wwe., Bergplatz 17.
Schmerling, A., Strombiener, Neue Grabenstr. 17.
Schmidt, E. G., Dr, Prediger an der Sackheimer Kirche, Sackh. Kirchenstraße 18.
— J., Oberst-Lieut. a. D., Steind. r. Str. 155.
— C. A., Kaufmann, Sackheim r. Str. 59.
— J. H., Kaufmann, Burgstraße 12.
— Friedr., Kaufmann, Münchenhofplatz 10.
— Carl, Kaufmann, Neuroßg. Kirchenstraße 20.
— Gust. Ed., Kaufmann, Roggenstraße 35.
— J. C., Kaufmann, Wassergasse 1.
— H. L. A., Candidat, Bandschneidergasse 12.
— F., pens. Regierungs-Secretär, Sackh. Mittelgasse 17. 18.
— L., J. A., Regier.-Büreau-Assistent, Kalthöfsche Straße 16.
— H., C., Regier.-Büreau-Assistent, Unterhaberberg 13.
— Th., Prov.-Amts-Assistent, Hökergasse 29.
— C., Landrichter, Bergplatz 7.
— J. C., Kanzlist, Gr. Domplatz 5.
— A., Post-Eleve, Bandschneidergasse 12.
— A. J., Stallmeister, Roggengasse 4.
— O., Stallmeister, Neue Grabenstraße 3.
— F. W., Buchhalter, Lastadiengasse 3.
— F., Fleischer, Steindamm r. Str. 5.
— J., Fleischermeister, Hinter-Roßgarten 6.
— C., Stuhlmachermeister, Walsche Straße 2.
— F., Schneider, Fleischbänkenstraße 17.
— J. F., Schuhmachermeister, Wassergasse 40.
— F. R. O., Bäckermeister, Altst. Bergstraße 20.
— J. W., Bäckermeister, Hintere Vorstadt 23.
— J. G., Bäckermeister, Drummstraße 35.
— J. J., Bäckermeister, Oberhaberberg 42.
— H., Bäckermeister, Mittelanger 8.
— F. W., Glaser, Mittelgrabengasse 5.
— F. W., Glaser, Holländerbaumgasse 11.
— R., Glaser und Vergolder, Altst. Schuhg. 3.
— C. B., Drechsler, Altst. Bergstraße 20.
— J. C., Hauszimmermeister, Sackh. Hinterg. 3.
— J. H., Bildhauer, Vorder-Roßgarten 24.
— E. G., Tischlermeister, Roßg. Hintergasse 7.
— C. L., Färber, Münchenhofgasse 6.
— R., Plattschläger, Altst. Bergstraße 15.
— R., Töpfermeister, Steindamm r. Str. 163.
— L., Typograph, Unter-Laak 25.
— J., Wattenfabrikant, Altst. Markt 2.
— J. E., Kassenbote beim Stadtgericht, Sackheim 2. Wallgasse 14.
— J., geb. Kostrzewa, Kaufmanns-Wwe., Tragh. Pulvergasse 4.

Schmidt, A., geb. Haug, Bildhauer-Wwe., Münzstraße 25—27.
— W., geb. Kühn, Stallmeister-Wwe., Reifschlägerstraße 3.
— J., geb. Schmidt, Wwe., Steind. r. Str. 66.
— D., geb. Mehls, Wwe., Alte Grabenstraße 5.
— H., geb. Gerlach, Wwe., Steind. r. Str. 98.
— M., geb. Klafke, Registr.-Wwe., Steind. 168.
— C., Fräulein, Neustadt 11.
Schmidtke, C. F., Amtsrath, Steind. r. Str. 23.
— E. L., Kornmesser, Ziegelstraße 17.
— L. F., Schuhmacher, Haberb. neue Gasse 30.
— A., geb. Baumeister, Wwe., Nassen Garten 70.
Schmieck, C. L., Bäckermstr., 2. Monkenquerstr. 9.
v. Schmiedeberg, W., Rittmeister u. Stadtgerichts-Secretair, Altst. Langgasse 23.
Schmiedeberg, F., Rentier, Königsstruße 60.
— O. A., Buchhalter, Altroßg. Kirchenstraße 12.
— C. A., Schiffscapitain, Jägerhofstr. 6.
— E., Dr. der Phil., Königsstraße 60.
Schmiedel, E., ehem. Referendar, Lastadiengasse 4.
Schmöhl, J. C., Zimmermann (Hökerei), Oberhaberberg 48.
Schmohr, E., Fuhrhalter, Tragh. Pulverstraße 1.
— E., geb. Sankowski, Tischlermeister-Wwe., Hadergasse 5.
Schmolck, W. A., pens. Regier.-Secretair, Altst. Kirchenstraße 16.
Schmoller, M., Handelsmann, Holzgasse 9.
Schmorberg, C., Schuhmacher, Kruggasse 10.
Schmul, A. und L., Geschwister, Fräul., Vorsteherinnen einer Kleinkinderschule, Hinter-Tragheim 28.
Schmull, J., Candidat, Hinter-Lomse 10.
Schmutz, F., Sterbekassen-Collecteur, Neuroßgärter Kirchenstraße 3.
— F. W., Briefträger, Wassergasse 27.
— E., Barbier, Wassergasse 27.
Schnabel, J. G., Kürschnermeister, Altst. Langg. 11.
Schnack, C. L., Schuhmacher, Poln. Gasse 18.
Schneckenberg, R., geb. Breiter, Wwe., Steind. r. Straße 143.
Schneider, J. F., Gutsbesitzer, Junkerstraße 13. 14.
— J., Schuhmacher, Sackheim r. Str. 100.
— Th., Töpfermeister, Hinter-Roßgarten 45.
— J., Stadtger.-Executor, Hinter-Roßgarten 60.
— W., Regier.-Supernum., Altst. Langgasse 27.
— J. A., Wwe., Glashandlung, Fleischbänkenstr. 20.
— F. W., geb. Otto, Buchhalter-Wwe., Kronenstraße 6.
— H., geb. Greilich, Doctor-Wwe., Kalthöffsche Straße 14.
Schnell, G., Commerzien- u. Admiralitätsrath, Kaufmann u. Schiffsrheder, Miteigenthümer d. Union-Eisengießerei, Klapperwiese 10.
— L., Stadtger.-Calculator, Tragh. Kirchenstr. 27.
— J. W., Schneidermeister, Unterrollberg 4.
— C., geb. Roloff, Wwe., Sackheim r. Str. 67.
— D. A., Fräulein, Neuroßg. Kirchenstraße 2.
Schneller, J. J. M., Student, Holzgasse 6.
— J. F. G., Student, Holzgasse 6.
— H. O., Student, Holzgasse 6.
Schnepp, J., Restaurateur, Kneiph. Langgasse 16. Wohnung: Kai 13.
Schnieber, Polizei-Distrikts-Commissair, Vorder-Roßgarten 46.
Schniggenberg, F. W., Schneidermeister, Altst. neue Gasse 2.
Schnöge, G., Tischlermeister, Münzstraße 25.
— L., geb. Stobbe, Registrator-Wittwe, Mittel-Tragheim 4.
— J., geb. Martick, Wwe., Unterhaberberg 72.
Schön, R., Fleischermeister, Hintere Vorstadt 41.
— W. E., Fleischermeister, Altst. Langgasse 38.
— R., Tapezier, Altst. Markt 11.
— J. H., Tischlermeister, Tragh. Kirchenstr. 28.
— G., Sterbekassen-Collecteur, Rippengasse 21.
— G., Regier.-Supernum., Wilhelmsgasse 4.
v. Schön, L., Oberst-Lieut. a. D., Ziegelgasse 5.
Schönauer, A. D., Chirurgus, Steind. r. Str. 90.
Schönbeck, F., Schankwirth, Wassergasse 13.
Schönberger, J., Regierungs-Rath, Vorder-Roßgarten 46.
Schöndörfer, AG.-Referendar, Löbn. Oberbergstr. 6.
— H., geb. Malinski, Wwe., Löb. Oberbergstr. 6.
Schöne, G. F., Schlossermeister, Vord.-Roßg. 58.
Schöneberg, C., Tischlermstr., Kneiph. Pauperhausplatz 3.
Schönenberg, L., Kaufmann, Weinhändler u. Gasthofbesitzer (Schönenbergs Hotel), Magisterstraße 70. 71.
Schönfeld, E., Posteonducteur, Neuroßg. Kirchenstraße 43.
Schöngall, C., Rentier, Mühlenberg 13.
— R., geb. Knippel, Wwe., Sackh. 2. Wallg. 9.
Schönlank, J., Kaufm., Vordere Vorstadt 80. 81.
Schönteich, J. D., Kaufm., Neue Grabenstr. 18.
— C. E., geb. Schlichting, Wwe., Vorder-Roßgarten 62.
Schönwald, J. B., Stellmachermstr., Vorder-Roßgarten 45.
— W. A., Schneidermeister, Neuroßg. Kirchenstraße 36.
— J. G., Lehrer, Mühlenberg 5.
— H., geb. Reuter, Wwe., Sackh. r. Str. 58.
Schörke, F. W., Hauptm. bei der Artillerie, Hint. Vorstadt 66.
— C., geb. Schnell, Wwe., Neuroßgärter Kirchenstraße 2.
Schötel, A., Schlossermeister, Hundriesergasse 4.
Schött, J. G., Schuhmachermeister, 3. Fließstr. 31.
Schomer, A. L., Lithograph, Franz. Str. 27.
Schopmann, A. D., Schlossermstr., Köttelgasse 9.
Schorn, Aug., geb. Cämmerer, Controleur-Wwe., Butterbergstr. 8.
Schorski, J. C., Reg.-Secretair, Burggasse 2.
Schostag, C., Tischler, Drummstraße 2.
Schott, B., geb. Willert, Wwe., Tragh. Pulverstraße 13.
Schottke, M. B., Seifenfabrikant (F. Reichmann Wwe.), Sackh. r. Str. 84.
— M., Gürtlermeister, Walsche Str. 4.
Schrade, D., geb. Dombrowski, Wwe., Unterhaberberg 13.
Schrage, G. A., Kaufmann, Domstr. 7.
Schramm, J. F. W., Schuhmachermstr., Holländ. Baumstr. 11.
— J., Höker, Schwarze Gasse 11.
Schran, Joh. Ed., Kaufmann (Getreidehandlung), Roggenstraße 24.
Schreck, J. G., Schankwirth, Drummstr. 13.
Schreiber, C. A., Dr., Bataillonsarzt, Hint. Vorstadt 56.
— J. H., Student, Königsstr. 18.
— J., Schneidermeister, Mühlengang 1.

Schreiber, D., geb. Klopfer, Wwe. (Schankwirthschaft), Grabengasse 2.
Schreiner, A., Dr., Alte Reiferbahn 7.
Schreiter, C., Strumpfweber, Mittel-Tragh. 24.
Schrempf, C., Post-Eleve, Steind. r. Str. 142.
Schrewe, Aug., Kaufmann, Tragh. Kirchenstr. 70.
— F. J., Kaufmann, Junkerstr. 11.
— T. A., Commissionair, Sackh. r. Str. 62.
— L. A., Bierbrauer, Löben. Kirchhofgasse 2. 3.
— L., Rentier, Vord. Vorstadt 32
Schröder, F. C. A., Student, Kneiph. Schuhg. 8.
— J. F. F., Student, Domstr. 8.
— E. H. F., Student, Kalth. Str. 16.
— L. F. H., Student, Domstr. 8.
— H. L., Kreisger.-Kanzlist, Sackh. r. Str. 25.
— Reg.-Supernum., Steind. r. Str. 31.
— C., Protokollführer, Franz. Schulgasse 1.
— H., Buchbinder, Altst. Kirchenstr. 15.
— O., Hospital-Rendant, Löben. Hospital 2.
— A., Bäckermeister, Fleischbänkenstr. 17.
— Anton, Bäckermeister, Drummstr. 12.
— J., Bäckermeister, Unterhaberberg 72.
— C., Schneider, Löben. Langgasse 30.
— J. C., Schneidermeister, Todtengasse 25.
— F. E., Schneider, Domstr. 22.
— F., Schneider, Neuroßg. Kirchenstr. 10.
— C. F., Damenschneider, 1. Monkenquerg. 28.
— W., Fleischer, Oberhaberberg 33.
— J. C., Schuhmachermeister, Neuroßg. Kirchenstraße 7.
— F. E., Schuhmachermeister, Poln. Gasse 15.
— F. W., Korbmacher, Nassen Garten 113.
— J., Weißgerbermstr., Altroßg. Predigerstr. 5.
— J. F., Weißgerbermstr., Steind. r. Str. 53.
— O., Goldarbeiter, Neuroßg. Kirchenstr. 17.
— H., Restaurateur, Kneiph. Langgasse 37.
— J., Gastwirth, Mittel-Tragheim 27.
— A., Steueraufseher, Alten Garten 27.
— Thor-Controleur, Königsthor-Expedition.
— G., Pferdemäkler, 3. Fließstr. 16.
— J., Kornmesser, Rippengasse 21.
— L., V., Gefängnißwärter, Kruggasse 7.
— II., Stadtger.-Bote, 1. Fließstr. 15.
— J. H., Magistratsbote, Sackh. Hintergasse 58.
— Car., geb. Norwaldt, Superintendenten-Wwe., Kathol. Kirchenstr. 7.
— W. A., geb. Schulz, Gastwirths-Wwe., Neuroßg. Kirchenstr. 22.
— A. R., geb. Siebert, Wwe., Heumarkt 7.
— R. A., geb. Abramowski, Fleischermstr.-Wwe., Hint. Vorstadt 55.
Schröter, Gottl., Kaufmann, Löben. Langgasse 16.
— Heinr., Student, Lastadiengasse 1.
— Th., Student, Lastadiengasse 1.
— C., AG.-Referendar, Domstr. 9.
— Theod., Kaufmann, Commerzien-Rath (F. v. Gizycki & Schröter), Lastadienstr. 1.
v. Schröter, Freiherr, L. Fr. H., Rittmeister a. D. und Gutsbesitzer, Sackh. r. Str. 63.
— W., geb. v. Luckowitz, Landrath-Wwe., Bergplatz 8.
Schubert, W., Dr., Geh. Regierungsrath und ordentl. Professor, Königsstr. 28.
— A., Postsecretair, Unterlaak 21.
— Gust., Kaufm., Comptoir: Holzgasse 8., Wohnung: Altst. Holzwiesengasse 6. a.
— J. W. H., Kaufmann, Sackh. r. Str. 58.
Schubert, L., Orchestermitglied, Burgstraße 7.
— E., geb. Zimmermann, Professor-Wwe., Franz. Straße 12.
— H., geb. Born, Kaufm.-Wwe., Paradeplatz 3.
— R., geb. Schlubzinski, Tuchpresserfrau, Altst. Schuhgasse 10.
Schuchard, M., geb. Schrewe, Wwe., Vord. Vorstadt 66. 67.
Schucht, E., geb. Minuth, Sackh. 3. Wallg. 12.
Schudowitz, G., Post-Conducteur, Neuroßg. Kirchenstraße 43.
Schütz, C. A., Polizeisecretair, Zuchthausgasse 1.
— J., Chocoladenfabrik, Franz. Str. 18.
— F. B., Feldmesser, Steind. r. Str. 91.
— J. E., Inspector des städtischen Arbeitshauses, Zuchthausgasse 1.
— F., Tuchfabrikant, Hinter-Tragheim 49.
Schuhmann, J., Assessor beim Hospital-Collegium und Bierbrauer, Löben. Langgasse 41.
Schulbach, W., Buchhalter, Sackh. r. Str. 39.
Schultheiß, A., geb. Hansen, Kaufmanns-Wittwe, Königsstraße 38.
Schultz, F. G., Prediger an der Löben. Kirche' Vorder-Roßgarten 39.
— W., Kassenbuchhalter beim Magistrat, Sackh. Hintergasse 17.
— W. R., Kaufmann (Commissions- und Speditionsgeschäft), Hintere Vorstadt 49. 50.
— A., Hofbuchdrucker, Altst. Langgasse 29.
— Gust., Kaufmann, Wattenfabrik, Münchenhofgasse 7.
— J. Th., Inspector im St. Georgen-Hospital, Hintere Vorstadt 53.
— J. D., Hauseigenthümer, Holzgasse 11.
— O., Postconducteur. Todtengasse 22.
— Protokollführer, Hinter-Tragheim 40.
— F. W., Student, Fließbrückenstraße 2 b.
— J. G., Zimmermann, Nassen Garten 133.
— P., Viehhalter, Nassen Garten 84.
— C., geb. Wermke, Stadtrath-Wwe., Altst. Langgasse 29.
— Elisab., geb. Bellgarth, Hebamme, Sackh. r. Straße 103.
— O., geb. Schindelhauer, Wittwe, Hebamme, Steind. r. Str. 157.
Schultze, Fr. Aug., Kaufmann, Hökerstr. 33.
— F., Orchestermitglied, Königsstr. 2.
— J. H., Post-Conducteur, Drummstr. 8.
— J., geb. Heidefeld, Kaufm.-Wwe., Münzstr. 25.
Schulz, W. H., Kaufm., Neuroßg. Kirchenstr. 41.
— Fried. Aug., Kaufmann, Wassergasse 13.
— A. W., AG.-Secretair, Leinwebergasse 28.
— L., Reg.-Secretair, Walsche Gasse 4.
— C. H., Polizei-Sergeant, Alten Graben 26.
— Polizeibote, Neue Grabenstraße 15.
— Gust., Landwehr-Lieutn., Münzstr. 25.
— J. L., Kanzlei-Gehilfe, 3. Fliestr. 28.
— F. W., Gensd'arm, Weidendamm 14.
— J. F., Stadtger.-Secretair, Schloßteichsg. 1.
— O., Stadtgerichts-Kanzlei-Diätar, Oberrollberg 13.
— R., AG.-Referendar, Vord. Vorstadt 45.
— Ad., beritt. Steueraufseher, Königsstr. 89.
— Hilfsbote beim Magistrat, 3. Fließstr. 20.
— L., Fr., Reg.-Hilfsschreiber, Sackh. r. Str. 106.
— II., H., Regier.-Hilfsschreiber, Sackh. Kirchenstraße 6.
— J., Buchbinder, Altst. Langgasse 16.

Schulz, A., Böttchermeister, Poln. Gasse 2.
— F., Böttchermeister, Brodbänkenstr. 15.
— C., Tischlermstr. (Sargmagazin), Tuchmacherstraße 7.
— C. L., Tischler, Oberhaberberg 67.
— J., Fleischer, Vorderlomse 39.
— C. O., Barbier, Lizentstraße 1.
— C., Glasermeister, Brodbänkengasse 5.
— C. F., Glasermeister, Hinter-Roßgarten 52.
— F., Schuhmachermeister, Sackh. r. Str. 93.
— A. F., Schuhmachermstr., Kneiph. Schuhg. 16.
— J., Schuhmacher, Monkengasse 9.
— G., Schuhmachermstr., Unterhaberberg 27.
— Carl, Schuhmacher, Stritzelgasse 23.
— M., Schuhmacher, Fleischbänkenstr. 10.
— J. C., Schuhmacher, Sackh. r. Str. 100.
— J. G., Schuhmacher, Magistergasse 38.
— C. G., Schneidermstr. u. Sterbekass.-Collecteur, Köttelstraße 21.
— Ch., Schneidermeister, Holzgasse 2.
— J., Schneider, 2. Sandgasse 8.
— H., Zimmermann, Unterhaberberg 65.
— J. F., Todtengräber, Jägerhofstr. 3.
— C., Höker, 1. Monkenquergasse 31.
— Ph., Student, Wassergasse 15.
— T., Student, Köttelgasse 20.
— J., Oberfeldapotheker, Sackh. r. Str. 29.
— H. F., Candidat, Löben. Langgasse 15.
— C., Gutsbesitzer, 3. Fließstr. 9.
— F., Schankwirth, Oberlaak 1.
— J. F., Kornmesser, Hint. Vorstadt 3.
— F. A., Fuhrhalter, Oberhaberberg 57.
— J., Castellan, Königsstr. 57.
— C. L., ehem. Zeichnenlehrer, Sackh. Hinterg. 31.
— J., geb. Hoffmann, Superintendenten-Wittwe, Brandenb. Thorstr. 7.
— W. E., geb. Wagner, Wwe., Bergplatz 6.
— J., geb. Sprung, Rector-Wwe., Bulateng. 2.
— J., geb. Hatfeld, Wwe., Münzstr. 25—27.
— E., geb. Melville, Kaufmanns-Wwe., Kneiph. Langgasse 29.
— M., geb. Motherby, Reg.-Raths-Wwe., Neuen Graben 3.
— Chr., geb. Höpfner, Lieut.-Wwe., Hint. Vorstadt 49. 50.
— H., geb. Gruszczynska, Majors-Wwe., Fließbrückenstraße 2. b.
— E., geb. Herbig, Maler-Wwe., Tragh. Kirchenstraße 45.
— D., geb. Scharfenorth, Wittwe., 1. Rundtheilgasse 2.
— E., geb. Hasper, Lehrer-Wwe., Steindamm r. Str. 100.
— W., Fräulein, Neuroßg. Kirchenstr. 2.
Schultze, C., Schuhmacher, Löben. Langgasse 1.
— L., geb. Görsch, Wittwe., Gesindevermietherin, Löben. Langgasse 1.
Schultzen, A., geb. Zanth, Doctor-Wittwe, Münzstraße 21.
Schultzki, G., Casernen-Inspector, Herzogs-Acker, Caserne.
Schumach, G. L., Schuhmacher, Münchenhofg. 8.
Schumacher, J., Kaufmann, Handlung: Schloßberg 2. Wohnung: Altst. Kirchenstr. 24.
— Theod., Kaufmann, Lizentstr. 9.
— A., Restaurateur, Altst. Bergstr. 9. (Eingang zur Bierhalle: Schloßplatz 1.).
— Jul., Weinhändler, Tragh. Kirchenstr. 38.
Schumacher, R., Privatgelehrter, Leinweberg. 26.
— Ad., Buchhalter, Hökergasse 33.
— A., Student, Magistergasse 36.
— F., Hilfsbote, Alten Garten 12.
— Fr., Schneider, Alten Garten 12.
— O., geb. Kaminski, Wwe., Jägerhofstr. 3.
Schumann, J., Oberlehrer, Wassergasse 20.
— C. L., Briefträger, Wassergasse 1.
— E., geb. Gutzeit, Wwe., Hint. Vorstadt 62.
— E., geb. Krause, Wwe., Hint. Vorstadt 3.
Schupp, F., Schneidermeister, Kneiph. Langg. 30.
Schurdt, Joh., Schiffscapitain, Lizentstr. 1.
— C. R., Schiffscapitain, Lizentgrabengasse 1.
— C., geb. Nennsberg, Wwe., Unterlaak 27.
Schurgel, J., Rentier, Poln. Predigerstr. 23.
Schuster, F. W., Schneidermstr., Altst. Langg. 70.
— A., Schuhmachermeister, Vorderanger 15.
— Fr., Schuhmachermeister, Mittelanger 16.
— F., Schmiedemeister, Königsstr. 31. a.
— A., Schmiedemeister, Hinteranger 2.
— C. J., Schmiedemeister, Mittelanger 16.
— C. L., Schmiedemeister, Roßg. Markt 3.
— E., Postconducteur, Monkengasse 27.
— Conzertmeister, Altst Bergstr. 3.
Schusterius, W., Essigfabrikant, Unterhaberb. 42.
— A. S., ehem. Kaufmann, Hint. Vorstadt 53.
— F. W., Amtmann, Löben. Markt 15.
— W., geb. Unger, Wwe., Steind. r. Str. 150.
Schwab, F., Schuhmacher und Schankwirth, Mittelanger 18.
— M., Typograph, 1. Fließstr. 8.
— Schwärzel, J. G., Particulier, Koggengasse 10.
Schwanfelder, Otto, Wechsel- und Geld-Mäkler, Steind. Hintergasse 8. (Im Laufe des Tages beim Portier der Börsenhalle zu erfragen).
— R., Kaufmann, Agent der Feuerversicherungs-Gesellschaft Colonia, Koggenstr. 31.
— W., geb. Salzmann, Wwe., Steind. Hinterg. 8.
Schwanke, C. F., Buchhalter, Altst. Langg. 15.
— R., Klempner, Kneiph. Schuhgasse 23.
Schwark, W. L., Schuhmachermeister, Kneiph Schuhgasse 26.
— F., Steueraufseher, Kasernengasse 3.
Schwartkopff, Th., Candidat, Fleischbänkenstr. 34.
Schwartz, J. A., Polizei-Distrikts-Commissair, Oberhaberberg 76.
— F. W., Blumenfabrik und Tabackshandl., Lotterie-Untereinnehmer, Agent der Feuer-Versicherungs-Gesellschaft Colonia, und der Lübecker Lebensversicher.-Gesellschaft, Steind. r. Str. 138.
— H., Uhrmacher, Löben. Langgasse 17.
— J., Töpfermeister, 2. Fließstr. 2.
— J. G., Fuhrhalter, Nassen Garten 82.
— C. H., Fuhrhalter, Nassen Garten 87.
— F. W., Chausseewärter, Nassen Garten 1.
— ehem. Kaufmann, Kronenstr. 17.
— H. E., Musikus und Sterbekassen-Collecteur, Tragh. Wallgasse 1.
— A., geb. Röckens, Wwe. (Bierschank), Magistergasse 60.
Schwartzer, C., Lehrer bei der Taubstummenanstalt, Waisenhausplatz 3.
v. Schwartzhoff, J., geb. v. Heyking, Wwe., Hinteranger 2.
Schwarz, W., Königl. franz. Consul, Kai 2.
— E. L., Kaufmann, Waisenhau-platz 9.
— J. F., pens. Hauptamts-Control., Vorder-Roßgarten 9.

Schwarz, C. E., Briefträger, Collegienplatz 1.
— E., Klempnermeister, Walsche Straße 11.
— J. C., Klempnermeister, Sackheim r. Str. 66.
— J., Sattler und Tapezierer, Hinteranger 11.
— F., Schlossermeister, Vorderanger 10.
— C., Schlossermeister, Monkengasse 19.
— J., Stuhlmacher, Todtengasse 26.
— C. O., Fleischer, 3. Sandgasse 5.
— W., Posamentier, Ober-Rollberg 3.
— J. F., Riemermeister, Ober-Rollberg 10.
— G., Stellmacher, Hinter-Roßgarten 2. 3.
— Fr., Speckhändler, Münchenhofplatz 12.
— C., Brauer, Löbn. Oberbergstraße 6.
— D., geb. Salewski, Wwe., Butterberg 5.
— W., Miethsfrau, Ober-Rollberg 3.
— W., geb. Heinrici, Wwe., Altst. Langg. 44.
— C. W., geb. Rieß, Hebamme, Collegienplatz 1.
Schwarzenberger, Stadtg.-Sal.-Kassen-Buchhalter, Altst. Kirchenstraße 17.
— F. W., Postpackbote, Schmiedestr. 11.
Schwarzkopp, R., geb. Lauban, Wwe., Domstr. 4.
Schwarzrock, H., Student, Altst. Schuhgasse 8.
Schwatlo, J. W., Kaufmann, Kohlmarkt 12.
— L. E., geb. Schlick, Pfarrer-Wittwe, Königsstraße 93.
Schwedt, E., Particulier, Köttelgasse 21.
Schweichel, L., Kaufmann, Wassergasse 20.
— R., Literat, Schönbergerstr. 11.
Schweichler, C. L., Kaufmann und Commissionair, Löben. Langgasse 3.
— A., Büchsenschmid, Stritzelgasse 18.
— C. B., Höker, Steile Gasse 5.
— B., Ballettänzerin, Löben. Langgasse 3.
Schweickart, F., Dr., Tribunalsrath und ordentl. Professor, Junkerstr. 12.
Schweiß, Ludw., Töpfermeister, Unterhaberberg 46.
— Th., Th., Töpfermeister, Unterhaberberg 76.
Schweitzer, M., Kaufmann, Sackh. r. Str. 48.
— R., geb. Heinemann, Wwe., Köttelstr. 15.
— Fanny, Fräulein, Vorsteherin einer Privatschule für Töchter gebildeter Stände, Köttelstr. 15.
— L., Fräulein, Musiklehrerin, Köttelstr. 15.
Schwendowius, E., Bierbrauer und Tabackshändler, Löben. Langgasse 49.
Schwenk, A. W., Mühlenwerkführer, Sackheim r. Straße 29.
Schwentner, A., Barbier, Steind. r. Str. 73.
Schwerdtgeburt, M., Frau, Schauspielerin, Schloßteichsgasse 1.
v. Schwerin, O. W., Graf, Tragh. Pulverstr. 7.
Schwermer, H., Lehrer, Münchenhofgasse 8.
— A. R., Schuhmacher, Steind. r. Str. 147.
— E. R., Schuhmacher, Poln. Predigerstr. 6.
Schwidop, C. F., Dr., Oberlehrer am Kneiphöffschen Gymnasium, Münchenhofplatz 9.
— H. J., Dr., Conrector an d. Löben. höhern Stadtschule, Münchenhofplatz 9.
— J., Reg.-Bureau-Assist., Sackh. Kirchenstr. 8.
Schwill, H., Amtmann und Commissionair, Löben. Langgasse 1.
— G. L., Reg.-Hülfsschreiber, Altst. Markt 14.
— F. A., Thierarzt, Unterhaberberg 37.
— G. B., Schneidermeister, Vorder-Roßg. 12.
— C., Schuhmacher, Oberrollberg 18.
— F. O., Schuhmacher, Löben. Kirchenplatz 7.
— C., Gärtner, Bandschneidergasse 4.
Schwilp, J. J., Fuhrherr, Nassen Garten 63.
— O., Fuhrhalter, Unterhaberberg 30.
Schwinck, A., geb. v. Schön, Major-Wwe., Magistergasse 9. 10.
Schwöbli, L., Kanzleidiener, Schloßhof.
Schwöd, J. A., Barbier, Sackh. r. Str. 66.
Schwöde, J. W., Tischlermstr., Neuroßg. Kirchenquergasse 3. 4.
Schwödler, G., Böttchermstr., 2. Fließstr. 15.
Sczilinski, F. W., Drechsler, Viehmarkt 8.
Szczymplinski, Chr., geb. Eggert, Wwe., Steind. r. Str. 93.
Sebastian, L., Böttcher, Poln. Straße 17.
— C., Fräulein, Sackh. Kirchenstr. 14.
Secathee, J., Schneider, Fleischbänkenstr. 1.
— H., Schneider, Kl. Domplatz 12.
Seddig, L., geb. Kahlau, Wwe., Löben. Kirchhofgasse 6.
Seebär, E., geb. Gudowski, Wwe., Landhofmeisterstraße 26.
Seeck, O., Kaufmann, Plantage 8.
— L., Lehrer, Fleischbänkenstr. 24.
— C. A., Barbier, Holzgasse 10.
— G., Böttchermeister, Vorder-Roßgacten 54.
— L. F., Bäckermeister, Königsstr. 74.
— J. B., Tischlermeister, Oberhaberberg 49.
— A. B., Tischlermeister, Knochenstr. 29.
— J., Rentier, 1. Fließstraße 10.
— G., Zimmermann, Steind. Pulvergasse 6.
— A., Schankwirth, Steind. r. Str. 3.
— F. W., Krugwirth, Vorder-Roßgarten 7.
— W., geb. Hennig, Wwe., Sackh. Mittelg. 15.
— A., geb. Lemke, Wwe., Steind. r. Str. 157.
Seeger, A., Schuhmacher, Oberrollberg 9.
— L., Gensd'arm, Hinter-Tragheim 40.
Seegré, L., Kaufmann, Todtengasse 17.
Seeleit, C. L. Particulier, Kronenstr. 4.
Seelig, S. M., Krugwirth (zum Leipziger Haus), Vordere Vorstadt 71.
— L., Handelsmann, Knachenstraße 34.
— S. L., Productenhändler, Vorst. Sattlerg. 5.
Seeliger, S., Dr., pract. Arzt und Wundarzt, Lizentstraße 1.
— M. S., Kaufmann, Tragh. Kirchenstr. 41.
— D., Kaufmann, Knochenstraße 31. 32.
— M., Papier- und Schreibmaterialien-Handlung, Junkerstraße 12. Wohnung: Tragh. Kirchenstraße 41.
Seeligmann, G., Schuhmacher, Magistergasse 7,
Seeligsohn, A., Kleiderhändler, Hökergasse 2.
Seemann, O., Dr., Lehrer, Klosterstr. 4.
v. Seemen, Hauptmannsfrau, Landhofmeistergasse 11.
Seerig, A., Dr., Medizinalrath, ordentl. Professor, Director der chirurg. Klinik u. pract. Arzt, Butterberggasse 5. 6.
Seering, J., Gärtner, Altroßg. Kirchenstr. 17.
Seewald, F., Schuhmacher, Heiligegeistgasse 7.
Segers, C., Kreisger.-Rath, Tragh. Pulverstr. 11.
— E., Stadtger.-Kanzlei-Director, Königsstr. 50.
— L., Schuhmacher, Altst. Langgasse 27.
Seidack, H., Böttchermeister, Schafgasse 2.
Seide, F., Gastwirth, Schleusengasse 1.
Seidel, R., Dr. der Phil., Vord. Vorstadt 27. 28.
— J. H., Tischlermeister, Sackh. Kirchenstr. 21.
— F. W., Strumpfweber, Bandschneidergasse 3.
Seidell, F., Kaufmann, Mühlenberg 6.
Seidenberg, C. J., Magistrats-Einsammler, Alten Garten 56.
Seidenstücker, H. F., Schneider, Altst. Langg. 77.

Seidler, C. O., Steueranwärter, Fleischbänkenstr. 34.
— F. W. A., Kaufmann, Löben. Langgasse 13.
— R., Fleischermeister, Hintere Vorstadt 14.
— J. G., Fleischermeister, Vorder-Roßgarter 64.
— F., Fleischermeister, Sackh. Hintergasse 66. 67.
— G. Th., Fleischermeister, Sackh. Hintergasse 23.
— A., Fleischermeister, Sackh. Hintergasse 23.
— F. O. H., Fleischermeister, Stritzelgasse 7.
— R., Fleischermeister, Hinter-Roßgarten 23.
— J. L., Fleischermeister, Unterhaberberg 17.
— G., Böttchermeister, Koggenstraße 33.
— G., Schuhmacher, Anger Speichergasse 10.
— F., Commissionair, Steind. r. Str. 181.
— C. F., Restaurateur, Hökerstraße 36.
— A. W., geb. Schmidt, Lieut.-Wwe., Brandenb. Thorstraße 6.
Seifert, F., Steueranwärter, Haberberg neue Gasse 28.
— A., geb. Garzke, Wwe., Lizentgrabenstraße 13.
— C., geb. Hoffmann, Wwe., Kl. Domplatz 14.
Seitz, F. G., Schneidermstr, Tragh. Kirchenstr. 17.
Seitzig, F. W., Maler, Sackh. Kirchenstraße 4.
Selbstädt, E., Gastwirth (Weißer Adler), Viehmarkt 21.
Selke, G. A., Balletmeister, Fließquergasse 3.
— C., geb. Stobbe, Kreisrichter-Wwe., Vogelgasse 6.
Sellin, F. W., Schneidermstr., Vord. Vorst. 74. 75.
Sellnick, A., Kaufmann, Neuer Markt 2.
Selly, M., Kaufm. u. Tabaksfabrik., Wasserg. 26.
Selohff, J., Rechnungsrath, Drummstraße 21.
— F. A., Regier.-Supernum., Fleischbänkenstr. 25.
Sembritzki, M. F., Schuhmachermeister, Kneiph. Langgasse 33.
— E., geb. Anderson, Kaufmanns-Wwe., Steind. rechte Straße 72.
Semmler, C., Schuhmacher, Oberrollberg 5.
— A., geb. Jeschke, Wwe., Hintere Vorstadt 6.
Semling, J., AG.-Kanzlist, Tragh. Kirchenstr. 71.
Semon, M. J., Dr., pract. Arzt und Wundarzt, Altst. Langgasse 32.
Semwel, J., Kaufmann, Kneiph. Langgasse 19.
Sender, M., Materialw.-Händler, Viehmarkt 17.
Senf, E., geb. Wendt, Kaufmanns-Wwe., Junkerstraße 1.
Senftleben, H., Student, Domstraße 8.
Sengeisen, J. J., Porzellankitter, Drummstr. 24.
Senger, F., Stadtrichter, Altst. Kirchenstraße 22.
Senius, R. A., Kaufmann, Magistergasse 6.
Senning, H., geb. Matuschewski, Wwe., Sackh. Kirchenstraße 8.
Sergiant, B. C., geb. v. Korf, Kriegs-Commiss.-Wwe., Löben. Langgasse 32.
Serré, J. P., Höker, Steind. rechte Straße 23.
Setteck, W., Privatgelehrter, Tuchmacherstraße 7.
Settnick, L., Besitzer einer Leihbibliothek, Schloßteichgasse 5.
Seydel, Ad., Kaufmann, Commissions- und Speditionsgeschäft, Brodbänkenstraße 32.
Seydler, H., Rechnungsrath, Domstraße 14.
— J. F., Viehhalter, Nassen Garten 13.
Seyer, J., Aufwärter, Kneiph. Schlachthofsg. 1. 2.
Seyffert, J., Geh. Justiz- und AG.-Rath, Sackh. rechte Str. 67.
Seyler, C., Stadtrath, Franz. Straße 1.
Sicoll, P., Schankwirth, Neustadt 7.
Siebentritt, L., A.G.-Kanzlist u. Orchestermitglied, Tragh. Kirchenstraße 71.
Siebert, J., Herrenkleider-Fabrik, Fleischbänkenstraße 23.
— F., Böttcher, Sackh. r. Str. 98.
— R., Böttcher, Vorder-Roßgarten 58.
— M., Tischlermeister, 3. Sandgasse 2.
— C., Schuhmacher, Todtengasse 4.
— J. F., Fuhrhalter, Unterhaberberg 21.
Siebrand, E., geb. Bütdorff, Assessor-Wwe., Junkerstraße 4.
— B., geb. Gramatzki, Rector-Wwe., Musiklehrerin, Fleischbänkenstraße 24.
Siebrandt, G., Intendantur-Referendar, Steind. r. Str. 108.
Sieburger, P. B., Lotterie-Einnehmer und Kaufm., Bergplatz 12.
Siede, W., Fleischer, Poln. Predigerstraße 4.
Sieffert, E. L., Dr., ordentl. Professor, Consistorialrath und zweiter Hofprediger an der Burgkirche, Burgkirchenplatz 6.
— A., geb. Rimasch, Secretair-Wwe., Löben. Langgasse 3.
Sieg, F. W., Obrist-Lieutenant a. D., Hinter-Roßgarten 15.
— G. E., Schuhmacher, Nassen Garten 117.
— J. H., Schuhmachermstr., Vorst. Hospitalg. 20.
Siegel, M., Conditor, Französ. Str. 7.
Siegfried, C., geb. Mittbrodt, Maurermeister-Wwe., Viehmarkt 15.
Siegmann, A., Fleischer, Altst. Langgasse 45.
Siegmund, J. G., Kürschner, Hintere Vorstadt 61.
— G. R., Viehhalter, Nassen Garten 130.
Siehr, A., Student, Löben. Kirchhofgasse 9.
Siehring, C. W., Schuhmacher, Viehmarkt 10.
Siemering, C. E., Rendant am städtischen Leihhause, Altst. Bauhofsgasse 4.
— W., Kunstmaler und Zeichnenlehrer, Kruggasse 11.
Siemienowski, E., General-Landschafts-Secretair, Vorder-Roßgarten 24.
Sierke, J. G., Kaufmann, Roßgärter Markt 6.
— E. A., Kaufmann u. Bierbrauer, Löben. Oberbergstraße 17.
— B. L., Bäckermeister, Tuchmacherstraße 10.
— A. L., Rentier, Hinter-Roßgarten 29.
— F., Particulier, Altroßg. Predigerstraße 7.
— J., geb. Fleischer, Wwe., Roßgärter Markt 6.
Silbermann, Z., Cigarrenhändler, Kneiph. Hofg. 15.
— S. L., Handelsmann, Hintere Vorstadt 27.
Silberpfennig, B., Kürschner, Hökergasse 28.
Silberstein, J., Handelsmann, Vorst. Hospitalstr. 22.
Sillmann, A., Rentier, Löben. Langgasse 4.
— Jul., Rentier, Kneiph. Tränkgasse 7.
Simmchen, C. G., Lohndiener, Weißgerberstr. 2.
— H., Klempner, Löben. Oberberggasse 5.
Simon, J., Kaufmann, Köttelgasse 15.
— Jos., Wittwe, Lederhandlung, (F. J. Simon Wwe. & Söhne), Kneiph. Langgasse 11.
— S., Kaufmann, (F. wie vorstehend), Kneiph. Langgasse 11.
— M., Kaufmann, (F. wie vorstehend), Magistergasse 2.
— A., Kaufmann, (F. J. Simon & Rhan), Kneiph. Langgasse 11.
— Mich., Kaufmann, Altst. Langgasse u. Schuhgassen-Ecke 1. Wohnung: Windgasse 2. 3.
— G., Kaufmann, (F. Gebr. Meyer), Kneiph. Langgasse 15.
— H. D., Höker, Unterlaak 12. 13.

Simonson, S., Kaufmann, (Manufakturwaaren), Vordere Vorstadt 12.
— M. V., Handelsmann, Hospitaldammgasse 2.
— H., Handelsmann, Kneiph. Schuhgasse 24.
Simpsohn, S., Taxator im städt. Leihhause, Tragh. Kirchenstraße 55.
Simpson, S. P., Kaufmann (Indigo-, Färbewaaren-, Baumwollengarn-Handlung), Kneiph. Langg. 7.
Simsky, C., Stahl-, Bijouterie- u. Eisengußwaarenhändler, Roggenstraße 43.
v. Simsohn, A., geb. v. Sarowie, Lieuten.-Wittwe, Löben. Markt 6.
Simson, E. S., Dr., Tribunalsrath u. ord. Prof. Kneiph. Langgasse 54.
— L. A., Dr., Lehrer am Colleg. Friedrician. u. Privatdozent, Kl. Schloßteichgasse 1.
— W., Particulier, Steind. r. Str. 90.
— M., AG.-Referendar, Brodbänkenstraße 26.
— S. J., Kaufmann, (Produktenhändler), Hint. Vorstadt 49. 50.
— Z. J., Wechselmäkler, Brodbänkenstraße 26.
— H., Gastwirth, Magisterstraße 55.
Singelmann, G., Student, Domstraße 9.
Singer, C. H., Schuhmacher, Altst. Langgasse 8.
— E., Schuhmacher, Löben. Langgasse 36.
— C., Schuhmacher, Stritzelgasse 23.
Singmann, H. G., Pred.-Amts-Cand., Domstr. 5.
Sinhuber, C. H., Buchhalter bei der Darlehns-Kasse, Königsstraße 31. b.
Skeit, C., Kaufmann, Steind. r. Str. 109.
Skerle, Fr., Fräul., Tragh. Kirchenstraße 21.
— M., Fräulein, Tragh. Kirchenstraße 21.
Skerra, G., Kaufmann, Lange Reihe 4.
Skibba, J. D., Hauptamtsdiener, Sackh. 2. Wallgasse 14.
— G., Bäckermeister, Kneiph. Tränkgasse 12.
— E., Lehrer der engl. Sprache, Kneiph. Langgasse 27.
— E., Kaufmann, Kneiph. Langgasse 27.
Skodt, J. J., geb. Höpfner, Wwe., Alten Garten 46.
Skoglund, J. F., Lehrer, Köttelgasse 25. 26.
Skorbeit, J., Tischlermeister, Hinter-Roßgarten 37.
Skorbianski, M., Getreide-Commissionair, Viehmarkt 8.
Skott, F. W., Rentier, Sackh. r. Str. 96.
Skottke, M., geb. Kreiß, Pfarrer-Wwe., Lehrerin, Steind. alte Gasse 7.
Skrei, J. F., Zimmermann, (Hökerei), Haberberg neue Gasse 14.
Skrodzky, H., geb. Fließbach, Wwe., Tragh. Kirchenstraße 69.
Skronn, H., Schankwirth, Königsstraße 11.
Skrzeczka, R., Dr., Director am Kneiph. Gymnasium, Domstraße 23. 24.
— H. F., Regier.-Secretair, Neuer Markt 11.
— C., Hauptamts-Assistent, Poln. Gasse 12.
Skupch, Wilh., Kaufmann u. Destillateur, Steind. r. Str. 113.
Slaghek, P., Königl. Niederl. Consul, Steind. r. Straße 161.
— W., geb. Jeschky, Kaufm.-Wwe., Domstr. 18.
Slevoigt, C., Obrist-Lieutenant, Neue Dammstraße 2. 3.
Slottko, S., Kaufmann, Kneiph. Hofgasse 12. 13.
Sobolewski, C., Musikdirector, Tragh. Pulverg. 11.
— F. W., Stadtger.-Registratur-Assistent, Unterhaberberg 40.
Sönke, C., Schulamts-Cand., Hökergasse 20.
— W., geb. Seeger, Gutsbesitzer-Wwe., Sackh. r. Straße 73.
Sohn, J. G., Uhrmacher, Altst. Markt 6.
— C., Blumenfabrik, Altst. Markt 6.
— Wilh., Böttcher, Sackh. r. Str. 31.
— W., Böttcher, Sackh. Mittelgasse 15.
— C. L., Eigenthümer, Oberhaberberg 79.
Sohncke, E., Kaufmann, Badergasse 8—10.
— J. A. T., Controleur, Tragh. Kirchenstraße 7.
— J. A., Buchhalter, Weidendamm 9.
— M., geb. Hensel, Wwe., Badergasse 8—10.
Sokolowski, F. W., Lohndiener, Altst. Langg. 50.
— S., geb. Oertel, Secretair-Wwe., Steind. r. Str. 142.
Solms, M. J., Synagogen-Beamter, Synagogengasse 3.
Sommer, J. G., Professor, Kl. Pregelgasse 1.
— A., geb. Franz, Friseur-Wwe., Leinwebergasse 4.
— E., Fräulein, Münzstraße 30.
Sommerfeld, J., Kaufmann, Altst. Langgasse 33.
— D., Kaufmann, Wassergasse 14.
Sommerfeldt, W., Hofpostsecretair, Butterbergg. 8.
— E., Dr. u. pract. Arzt, Drummstraße 25—29.
Somp, A., Maurer, 1. Rundtheilgasse 1.
Sonnenmeyer, M., Fleischermstr., Leinwebergasse 10.
— M., Fleischer, Steind. alte Gasse 17.
Sonntag, A., Fräulein, Königsstraße 51.
Sorkau, Hilfsbote, Sackh. 2. Wallgasse 15.
Sotteck, C. W., Steueraufseher, Neuroßg. Kirchenquergasse 5.
Soult, L., Schneidermeister, Hintere Vorstadt 3.
— A., Protokollführer, Altst. Markt 2.
— C., Stadtger.-Bote, Löffelgasse 15.
Spach, B., geb. Schultz, Wwe., Lehrerin, Münchenhofplatz 5.
Späth, J., Gutsbesitzer, Königsstraße 59.
Spakler, J., Siedermeister, Raffineriegasse 4.
Spangenberg, F. W., Sattler, Steind. r. Str. 108.
Spannuth, D., geb. Mathesius, Gärtner-Wittwe, Heumarkt 4.
Speckien, C. L., Buchbinder, Altst. Langgasse 72.
Spehr, J. F. W., Kunstgärtner, Nassen Garten 124.
— G., Eigenthümer, Sackh. 3. Wallgasse 14.
Sperber, J. H., Dr., prakt. Arzt, Bergplatz 2.
— C. G., Bäckermeister, 1. Monkenquergasse 7.
Sperling, C., Bürgermeister, Paradeplatz 5.
— A., Tischler, Mittel-Tragheim 5.
— F., Fräulein, Franz. Schulgasse 3.
Spiegelhalter, A., Journalist, Hint. Tragheim 27.
Spieß, A., Kornmeister, Altst. Langgasse 14.
Spiradowitz, J., Trödler, 2. Laakspeicherquergasse 4.
Spirgatis, J. G., Apotheker, Hint. Vorstadt 5.
— J., Kaufmann, Altst. Langgasse 21.
— H. R., Kaufmann, Unterlaak 7.
Spiro, H., geb. Lippmann, Kaufmanns-Wittwe, Schmiedestraße 15.
Spittka, F., Steueraufseher, Neuroßg. Kirchenstr. 35.
Splanemann, G., Student, Steind. r. Str. 90.
Spode, E., Fuhrhalter, Tragh. Pulvergasse 1.
— B. A., Student, Hökergasse 27.
— S., geb. Stuttfeld, Wwe., Sackheim 1. Wallgasse 26.
Spohd, W. G., Bäckermeister, Neuen Graben 14.
— Sterbekassen-Collecteur, Sackh. 1. Wallg. 26.
Spranz, A. B., geb. Fröse, Wwe., Kronenstr. 2.
Sprengel, J., Controleur u. Buchhalter beim Theater, Tragh. Pulverstraße 4.

Springer, R., Hauptmann bei der Artillerie, Hintere Vorstadt 19.
— C., Schuhmacher, Kalth. Straße 51.
— C. E., Gildefischer, Unterlaak 24.
— A., Fräulein, Schulvorsteherin, Löben. Oberbergstraße 8.
Springsguth, C. F., Buchdruckerei-Geschäftsführer, Klostergasse 2.
Staats, P., Bierbrauer, Löben. Kirchenstraße 7.
— C., Färbermeister, Sackheim rechte Straße 28.
Stabbert, C., Steueranwärter, Magistergasse 31.
Stadelmann, Aug., Privat-Baumeister, Holländer Baumquergasse 2.
Stadge, A., Koch, Vorder-Roßgarten 64.
Stadie, E., Wachtmeister und Rechnungsführer im 3. Kürassier-Regiment, Sackh. r. Str. 16. 17.
— J., Schuhmacher, Altst. Langgasse 14.
— C. W., geb. Buchhorn, Wwe., Viehmarkt 21.
Stadion, J., Student, Hinter-Roßgarten 26.
— C. F., Schuhmacher, 1. Monkenquergasse 24.
Stadler, F., Hauseigenthümer, Drummstraße 49.
Stäbel, H., Maler, Unterhaberberg 81.
Stäbler, C. A., Bierbrauer und Essigfabrikant, Löben. Langgasse 11.
Stäger, J., Aufwärter, Hinterlomse 16.
Stahl, C. W. O., Kaufm. (F. O. Stahl & Co.), Haupt-Agentur der Elberfelder Feuer-Versicher.-Gesellschaft, Kneiph. Langgasse 59.
— J. H., Stadtrath, Hintere Vorstadt 53.
— G., Bäckermeister, Sackheim r. Straße 106.
— Wwe., (Restauration), Sackheim r. Straße 90.
Stahlberg J. F., Rentier, Hökergasse 25.
— H., Gasthofinhaber (Hôtel du Nord), Paradeplatz 6.
Stahlenbrecher, F. L., Commissionair, 3. Fließstraße 28.
— L., geb. Berner, Kaufmanns-Wwe., 2. Monkenquergasse 7.
Stallbaum, F. W., Magistrats-Bote, Oberhaberberg 16.
Stambrau, W., Fräulein, (Privatschule), Heumarkt 4.
Stamm, Lieutenant im 3. Infanterie-Regiment, Münzstraße 5. 6.
— L., Gefangenwärter, Altst. Pulvergasse 7.
— A., geb. Aders, Kaufmanns-Wittwe, Unterrollberg 19.
Stamnich, E., Schuhmacher, Neue Dammstr. 24.
Stange, J. G., Kaufmann, Badergasse 1.
— G., Rentier, Oberhaberberg 40.
v. Stangen, Prem.-Lieut., Jägerhofstraße 6.
Stanislawski, Partikulier, Hinter-Tragheim 54.
Stankowitz, E., Kanzlei-Diätarius, Mittel-Tragheim 20.
Starck, C., Krugwirth, Sackh. r. Str. 23. 24.
Starcke, B., geb. Schnell, Kaufmanns-Wittwe, Löbn. Markt 10.
— A., Fräulein, Königsstraße 38.
v. Stark, G., Student, Fleischbänkengasse 35.
Starkenberg, F., Barbier, Sackh. r. Straße 26.
Starkowski, A., geb. Hesse, Wwe., Steindamm r. Straße 40.
Stechel, F., Maurer, Rippengasse 24.
— B., geb. Rohde, Wittwe, Sackheim 2. Wallgasse 22.
Stecher, G., Regierungs-Büreau-Assistent, Krönchengasse 5.
Steeger, A., Director des Königl. Waisenhauses, Waisenhausplatz 2.
Steffen, G., OLG.-Rath, Rechtsanwalt u. Notar, Kneiph. Pauperhausplatz 6.
— F., Hauptamts-Assistent, Nassen Garten 97.
— Joh., Student, Magistergasse 36.
— Fr., geb. Schmidt, Justiz-Amtmanns-Wwe., Lange Reihe 1.
Steffens, J. H. C., Kaufmann, (F. Steffens & Wolter), Kneiph. Langgasse 27.
— F. J. P., geb. Reissert, Kaufmanns-Wittwe, (F. wie vorstehend), Kneiph. Langgasse 27.
Steffler, Viehhalter, Nassen Garten 43.
Stegemann, Registratur-Assistent bei der Intendantur, Königsstraße 48.
— J. G., Regierungs-Bote, Oberhaberberg 48.
Steglich F. A., Musiker, Domstraße 5.
Stehr, Jos., Kaufmann, Steind. r. Str. 148.
— Jos., Wwe. & Co., s. Meyer.
Steil, L., Lampenfabrikant, Schmiedestraße 11.
— J. G., Kupferschmiedemeister, Holzgasse 14.
— F. E., Klempnermeister, Altst. Langgasse 84.
— F. W., Klempnermeister, Schafgasse 4.
— R., Klempnermeister, 1. Monkenquergasse 16.
— H. J., Klempner, Oberhaberberg 41.
— F., Klempner, Viehmarkt 11.
v. Stein, J., Prem.-Lieutenant a. D., Löbn. Langgasse 5.
— L., geb. v. d. Gröben, Gutsbesitzer-Wwe., Vorder-Roßgarten 5., (Absteige-Quartier).
Stein, Ober-Postsecretair und Rendant, Steind. r. Straße 140.
— L., jun., Kaufmann, Vordere Vorstadt 24.
— D., Kurzwaaren-Handl., Vordere Vorstadt 76.
— A., Schlossermeister, Jägerhofstraße 8.
— L., Maler, Steindamm rechte Straße 65.
— C. A., Inspector, Löbn. Langgasse 28.
— Hirsch, Kleiderhändler, Hökergasse 17.
— R., Seiler, Hinter-Roßgarten 17.
— A., Seiler, Steindamm rechte Straße 179.
— Ph., Seiler, Tragh. Pulvergasse 2.
— B., Tabacksfabrikant, Hintere Vorstadt 69.
— L., Kleiderhändler, Hökergasse 29.
— L., Expedient im Intelligenz-Comtoir, Altst. Langgasse 88. 89.
— F. A., Kornmesser, Alte Reiferbahn 1.
— J., pens. Briefträger, Todtengasse 27.
— J., Lootse, Neuen Graben 17.
— G., Lohndiener, Todtengasse 6.
— H., geb. Pusch, Seiler-Wwe., Steindamm r. Straße 14.
— C., geb. Fröse, Seiler-Wwe., Steindamm r. Straße 179.
Steinbach, C., geb. Brachmann, Miethsfrau, Altst. Kirchenstraße 14.
Steinbart, Steuer-Inspector, Alten Graben 21.
Steinberger, C., Höker, Rippengasse 6.
Steindorff, A., Kürschnermeister, Altst. Langg. 79.
Steiner, C. G., Student, Schönbergerstraße 6.
Steinert, Ch., Schuhmachermeister, Kalth. Str. 17.
Steinfeldt, H., geb. Sauerheering, Doctor-Wittwe, Landhofmeisterstraße 7.
Steinfurt, J., Assessor, Brand-Inspector u. Klempnermeister, Altst. Langgasse 21.
— L., Brand-Inspector und Mechanikus, Weidendamm 10.
Steinhardt, L., Kreisgerichts-Registrator, Löben. Langgasse 25.

Steinhauer, F. W., Lehrer, Schmiedestraße 13.
Steinhausen, R., AG.-Assessor, Tragheimer Kirchenstraße 48.
Steinke, F., Castellan, Landhofmeisterstraße 2.
— J., Sterbekassen-Collecteur, Unterhaberberg 34.
— F., Schuhmacher, Wassergasse 39.
— J., geb. Godau, Krüger-Wwe., (zum Jägerkrug), Viehmarkt 16.
Steinmüller, G., Regisseur u. Schauspieler, Tragheimer Kirchenstraße 45.
Steinorth, Polizei-Rath, Windgasse 2. 3.
— F. W., Gastwirth, Alten Garten 2.
— W., geb. Stehr, Pfarrer-Wwe., Brodbänkenstraße 2. 3.
— T., geb. Samwald, Inspector-Wwe., Brandenb. Thorstraße 7.
Steinwallner, A., Schneider, Tragheimer Kirchenstraße 10.
Steinwehr, F., Major a. D., 2. Fließstraße 11.
Steinwender, M., geb. Kehl, Justiz-Commissarius-Wwe., Kl. Domplatz 11.
Stellmacher, R., Student, Klostergasse 3.
Stellter, H., Stadtgerichts-Rath, Vorder-Roßgarten 31.
— F. O., Justizrath und Rechtsanwalt, Junkerstraße 13. 14.
— C., AG.-Referendar, Junkerstraße 13. 14.
— J., geb. Büttner, Geh. Justizrath-Wwe., Vorder-Roßgarten 21.
Stemmer, H., geb. Fröhlich, Wittwe, Magistergasse 27.
Stender, C., ehem. Färbermeister, Steindamm r. Straße 47.
Stendler, F., Korbmacher, Mittel-Tragheim 28.
Stenger, W., Militair-Arzt, Franz. Straße 2.
Stenzler, E., Predigt-Amts-Candidat, Franz. Schulgasse 3.
— J., Schuhmachermeister, Monkengasse 32.
— J., geb. Moormeister, Secretair-Wwe., Löben. Hospitalgasse 4.
Stephani, H., Kassirer bei der Regier.-Hauptkasse, Steindamm alte Gasse 11.
— J., Sattlermeister, Oberrollberg 18.
— A., Schauspieler, Tragh. Kirchenstraße 76.
— H., Typograph, Rosengasse 23.
Steppuhn, G., Rendant, Drummstraße 6.
— A., Post-Assistent, Vorder-Roßgarten 22.
— F. W., Student, Fleischbänkenstraße 25.
Stern, C. E., Kaufmann, Lizentgrabengasse 10.
— Kaufmann, Kai 13.
— A. R., Student, Lindenstraße 30.
— J. A., Schuhmacher, Sackh. Kirchenstraße 9.
— A., geb. Hecht, Wwe., (Bierschank), Steind. rechte Straße 102.
Sternberg, S., Kaufm., Vordere Vorstadt 27. 28.
Sternfeld, J., Kaufmann, Altst. Langgasse 23.
Stets, F. G., Schmiedemeister, Vord.-Roßg. 14.
— E., Schmiedemeister, Unterhaberberg 34.
Stettin, F., AG.-Registrator, Sackheim rechte Straße 78.
Stettiner, Jos., Kaufmann (F. Gebr. Stettiner), Schmiedestraße 8., Handlung: Schmiedestr. 15.
— J. M., Kaufmann (F. wie vorst.), Schmiedestraße 15.
Steyl, G., Goldarbeiter, Steind. r. Str. 132.
Stichbein, L., Oekonom in der deutschen Ressource, Jägerhofstraße 4. 5.
Stielow, B., Unter-Inspector, 3. Fließstraße 1.
Stiemer, E., Pferdemäkler, Oberlaak 23.
— H., Feldmesser, Oberrollberg 17.
Stier, S., Handelsmann, Vorstädt. Hospitalg. 10.
Stimbra, M., Schneider, Löben. Kirchhofsgasse 7.
Stirnatis, W., Schloß-Castellan, Schloßhof.
Stobbe, J. H., Portraitmaler und Zeichenlehrer, Vogelgasse 6.
— J G., Lehrer an der höhern Töchterschule und Musiklehrer, Burgstraße 5.
— R., Buchbinder und Papparbeiter, Altst. Langgasse 35.
— C. L., Maurer, Bezirksvorsteher, Ziegelstr. 13.
— J. E., Student, Burgstraße 5.
Stock, F., Steueranwärter, Oberhaberberg 62.
Stockenström, C. R., Gold- und Silberarbeiter, Steindamm rechte Straße 60.
Stockhausen, C. W., Mäkler, Steindamm rechte Straße 86.
Stöckel, E. W. R., Student, Holzgasse 6.
Stölger, J. Ch., Kaufmann, Brodbänkenstr. 33.
Stölzer, H., Schuhmachermeister, Fleischbänkenstraße 31. 32.
Störmer, F. W., Kaufmann, Sackheim rechte Straße 88.
— W., Schlossermeister, Burgstraße 9.
— A., geb. Robinka, Gutsbesitzerfrau, Tragheimer Kirchenstraße 10.
— L., geb. Hoffmann, Wwe., Mittelanger 18.
Stoll, R., Hauseigenthümer Unterhaberberg 87.
— J. G., Schuhmacher, Schaafgasse 7.
Stolterfoth, J. F., Rechtsanwalt, Tragh. Kirchenstraße 12.
— F., geb. Nessel, Rendanten-Wittwe, Raffineriegasse 1.
Stoltze, H., Schmiedemeister, Tragheimer Kirchenstraße 53. 54.
— J. A., Fräulein, Tragh. Kirchenstraße 53. 54.
Stolzenberg, ehem. jüdischer Cantor, Vorst. Hospitalgasse 10.
Stolzenwald, C., Frachtfuhrhalter, Nassen Garten 69.
— A., Frachtfuhrhalter, Nassen Garten 79.
— O., Glaser, Todtengasse 15.
— F., Schneider, Kl. Domplatz 12.
Storch, C. W., Kaufmann, Kupferschmiedemeister und Spritzenfabrikant, Krönchengasse 4., Eisenhandlung: Mittelanger 27.
Storck, H., Bürstenmacher, 3. Fließstraße 38.
— C. W., Bürstenmacher, Tragheimer Kirchenstraße 9.
— H., Bürstenmacher, Pulverplatz 4.
Stoy, F. A., Glashändler, Sackheimer Kirchenstraße 21.
Strahlendorff, J. W., Schuhmachermeister, Domstraße 13.
Strasburger, J. A, Maurermeister, Mittel-Tragheim 25.
Strasser, J., Kaufmann, Prinzessinstraße 3.
Strauße, C. L., Regierungs-Supernumerar, Oberhaberberg 86.
— E. L., Kornmeister, Unterhaberberg 48.
— O., Kaufmannsfrau, Weidendamm 2.
Strauß, J. F., Schuhmachermeister, Hökergasse 3.
— F., Licht- und Seifenfabrik, Prinzessinstr. 1.
Streck, G., Tischlermeister, Sackh. Kirchenstr. 4.
Streit, O., geb. Strauch, Wwe., Holzgasse 4.
Strempler, F. W., Schankwirth, Sackh. Hintergasse 21.

Striebeck, F., Bäckermeister, Köttelgasse 20.
— H., Schulamts-Candidat, Altst. Kirchenstr. 15.
— A., geb. Schiemann, Wwe., Altst. Langg. 77.
— L., Fräulein (Privatschule), Altst. Langg. 77.
Stringe, E., Commissionair, Burgstraße 12.
— D., Fuhrherr, Hinteranger 3.
— W., geb. Zipplitt, Wwe., 2. Fließstraße 9.
Stritzel, C. S., Schuhmachermeister, Fleischbänkenstraße 6.
— F. A., Schuhmacher, Hökergasse 28.
Ströber, H., geb. Goldschmidt, Wwe., Steind. r. Straße 122.
Strödel, Assessor beim Commerz- u. Admiralitäts-Collegium, Magisterstraße 44.
— W., geb. Sawatzki, Commerzienraths-Wwe., Magisterstraße 44.
Ströhmer, J. G., ehem. Gutsbesitzer, Hökerg. 23.
Ströhnisch, W., Mechanikus, Magistergasse 27.
Strömer, E., Glasermstr., Köttelgasse 21.
Strohfeld, J. F., Böttchermeister, Lizentgrabengasse 9.
Strumpf, F. O., Lehrer, Oberhaberberg 69.
Struwe & Soltmann, Anstalt für künstliche Mineralwasser, Tragh. Pulverstraße 3.
Struwe, J. F., Schneidermeister, Fleischbänkenstraße 28.
— A., geb. Safattke, Inspector-Wwe., Löb. Kirchengasse 8.
— H., geb. Groschinski, Wwe., Drummstraße 44.
Struwensee, H., Böttcher, Alten Garten 36.
Studemund, F., Vorsteher und Rendant des Königl. Intelligenz-Comtoirs, Tragheimer Kirchenstraße 31.
Stürmer, J. J., Kaufmann, Altst. Kirchenstr. 21.
— J., Kornmesser, Alten Garten 29.
Stürtz, E., Magistrats-Executor, Neuroßg. Kirchenstraße 39.
— F., geb. Manstein, Registrator-Wwe., Schloßteichsgasse 1.
Stumber, F., geb. Färber, Wwe., Neustadt 8.
Stummer, F. H., Feilenhauer, Altst. Langg. 78.
Stumpff, Wwe., Mühlenbesitzer. u. Krugwirthin (zur neuen Kunststraße), Nassen Garten 2.
Sturm, E., Wundarzt, Altroßg. Predigerstr. 8. 9.
Sturmhöfel, J. F., Regierungs-Secretair, Bergplatz 18.
Sturmhöwel, C. F., Kaufmann, Neue Grabenstraße 20.
Such, J. G., Glöckner bei der Sackheimer Kirche, Sackh. Kirchenstraße 17.
v. Suchten, F., Obrist a. D., Todtengasse 2.
— J., Hauptmann, Königsstraße 28.
v. Suchorska, H., geb. v. Zylaska, Lieut.-Wwe., Altst. Tränkgasse 1.
Sucrow, E., Schuhmacher, Haberb. neue Gasse 29.
Suhle, Ferd., Schuhmachermeister, Mühlenberg 9.
Supplitt, L., Gasthof-besitzer (zu den 3 Kronen), Hinteranger 1.
— Th., Schmiedemeister, Steindamm r. Str. 103.
— S. G., Sattler, Poln. Predigerstraße 9.
— C. J., Bäcker, Hinter-Roßgarten 62.
— Amtm.-Wwe., Brandenb. Thorstraße 8.
Supply, J., Gold- und Silberarbeiter, Windgasse 2. 3.
Süpply, E., Typograph, Löbn. Oberberggasse 5.
Surminski, Fr. Tim., Kaufmann (F. Surminski & Hoppe), Holzgasse 3.
Susett, O., Regier.-Referend., Unterlaak 20.
— E., geb. Geitner, Stadtsecretair-Wwe., Unterlaak 20.
Suter, C. A., Färbermeister, Vorder-Roßgarten 57.
Sy, Jul., Kaufmann und Hutfabrikant, Französ. Straße 8.
Sydow, C., Schornsteinfegermeister, Sackh. Mittelgasse 12.
v. Sydow, L., Major a. D, Altst. Markt 22.
Symanski, Kreisgerichts-Rendant, Löbn. Kirchhofgasse 10.
— F., geb. Rink, Geh.-Raths-Wwe., Sackheim r. Straße 63.
— L., geb. Saager, Kaufmanns-Wwe., Altstädt. Markt 13.
Szamiteit, J., Kornmesser, Alten Garten 59.
Szczepanski, C. W., Kaufmann, Steindamm r. Straße 79.
— A. F., Materialwaaren-Händler, Heumarkt 1.
— J. E., Gensd'arm, Polnische Gasse 9.
— E., Student, Domstraße 21.
Szilinski, C., Schuhmachermeister u. Schankwirth, Strohmarkt 1.
Szimmay, J., Fleischermeister, Weidendamm 11.
Szimmkewitz, Joh., Schlosser, Kruggasse 10.
Szitnick, O., Kaufmann, Koggenstraße 19.
— Ch., geb. Möller, Wittwe, Steindamm rechte Straße 140.
— H., geb. Fischer, Wwe., Löbn. Langg. 30.

T

Täge, C. H., Tischlermeister, Oberrollberg 3.
Tag, G., Buchhändler (F. Bornträgersche Sortimentsbuchhandlung, Tag & Koch), Vorder-Roßgarten 25.
Tambolini, Gypsfigurenfabrik., Magistergasse 65.
Tamm, J., Hilfsschreiber, Wilhelmsgasse 4.
Tamnau, J. D., Geh. Commerz- und Admiralitätsrath, Kaufmann, Neue Dammstraße 19.
— F., Rechts-Anwalt und Notar, Brodbänkenstraße 13.
Tank, J. G., Privatschreiber, Leinwebergasse 5.
Tartakower, E., Missionsprediger, Neue Dammstraße 8.
Taube, A., Böttchermeister u. Schankwirth, Sackheim r. Straße 120.
— W. A., Böttcher, 3. Fließstraße 31.
— A., Schneidermeister, Schönbergerstraße 19.
Taubien, R., Post-Secretair, Bandschneiderg. 12.
Tausendfreund, J., Schuhmachermeister, Sackheim r. Straße 116.
Taute, G., Dr., außerordentl. Professor, Fleischbänkenstraße 30.
Tedeski, F., Töpfermeister, Hinter-Tragheim 46.
Teicke, J. G. E., Kaufmann, Altst. Langg. 60.
— J. C., Schneider, Magistergasse 69.
— F., Schuhmacher, Hinteranger 11.
Teifert, C., Tischlermeister, Stallgasse 43.
Telke, F. N., Kaufmann, Agent der Magdeburger Feuerversicher.-Gesellschaft, Fleischbänkenstr. 10.
— A., Feldmesser, Fleischbänkenstraße 10.
Tellbach, H., Knopfmachermeister, Altst. Langg. 70.
— F., Höker, Leinweberquergasse 2.

Teller, R., Schulamts-Cand., Löb. Langgasse 15.
— J., Maler, Unterhaberberg 79.
Temmler, C., Schuhmacher, Schwarze Gasse 14.
Templin, J., Lootse, Bierschank, Holländer Baumstraße 5.
Terwe, Aug., Fleischermeister, Waisenhausplatz 8.
Teschner, E., Stellmachermeister, Vorder-Roßgarten 60.
— W., Gildefischer, Altst. Tränkgasse 1.
Tessmann, J., Schuhmacher, Magistergasse 11.
v. Tettau, H., Hauptm. im 3. Inf.-Regt., Sackh. r. Straße 93.
— E., Prem.-Lieut. im 3. Küraff.-Regt., Vorder-Roßgarten 1.
— E., Baronesse, geb. v. Borck, Lieuten.-Wwe., Hinter-Roßgarten 53.
Tettenborn, J. G., Fleischer, Altst. neue Gasse 3.
Tetzlaff, J., Postsecretair, Koggengasse 3.
Teubner, F. W., Student, Koggengasse 3.
Thal, F., Bankkassirer, Gr. Domplatz 1.
Thalau, J. E., Stellmacher, Anger Speicherg. 7. 8.
— Ch., Gesindevermietherin, Mühlenberg 9.
Theden, H., geb. Kirschnick, Consul-Wwe., Junkerstraße 3.
Theile, Th., Buchhändler, Franz. Straße 12.
Theodor, H., Buchhalter, Altst. Langgasse 38.
Thewing, G., Buchbinder, Altst. Langgasse 51.
— A., Typograph, Altst. Langgasse 51.
Thiek, G., Höker, Löffelgasse 7.
Thiedemann, L., Fuhrhalter, Judenkirchhofgasse 1.
Thiel, E., Kaufmann, Wassergasse 21. 22.
— A. H., Stadtsecretair, Steindamm r. Str. 40.
— M., Student, Gr. Domplatz 5.
— C. F., Steueranwärter, 1. Rundtheilgasse 3.
— C. L., Maler, Kronenstraße 10.
— D., Fleischer, Haberberg Neue Gasse 22.
— B., Bäckermeister, Unterlaak 14.
— F. W., Handschuhmacher, Todtengasse 3.
— C., Fuhrherr, Mittelanger 7.
— M. J., Particulier, Wassergasse 12.
— J. F., Kirchendiener, Altroßg. Kirchenstr. 28.
— J., geb. Kroll, Wwe., Franz. Straße 1.
— C., Lehrerin (Kleinkinderschule), Oberlaak 22.
— R., geb. Mollasch, Wwe., Altroßg. Kirchenstraße 9. a.
Thiele, Wilh., Kaufmann, Holländer Baumstr. 12.
Thielemann, F., Steueraufseher, Mühlengasse 6.
Thiem, J. G., Kaufmann, Ober-Aeltermann des Fleischergewerks, Vordere Vorstadt 86. 87.
— Joh., Kornmeister, 3. Fließstraße 35.
— R., Candidat, Hinter-Tragheim 25.
— Geschwister, Schulvorsteherinnen, 1. Fließstr. 12.
Thier, O. E., Lehrer, Wassergasse 40.
— A., geb. Thurand, Wwe., Wassergasse 40.
Thierbach, G. H., Papierhandlung (F. Ph. Chr. Kanter), Mühlenberg 1.
Thiergart, C., Schuhmachermstr., Tragh. Kirchenstraße 72.
— C., Fuhrhalter, Anger, Speichergasse 6.
Thiessen, J., ehem. Lehrer, Burgstraße 1.
— J., Zimmermann, Oberhaberberg 56.
Thilo, E., geb. Dallmer, Regier.-Rath-Wwe., Junkerstraße 4.
— C., geb. Lange, Domainen-Rath-Wwe., Schmiedestraße 3.
— F., geb. Klemm, Amtmanns-Wwe., Sackheim neue Gasse 8.
Thimm, E., Kupferschmiedemeister, Altst. Langgasse 10.
— C., geb. Fischer, Kupferschmiedemeister-Wwe., Altst. Langgasse 10.
Thöne, W., Lazareth-Inspector u. Bataillonsarzt, Altroßg. Predigerstraße 21—23.
Thöns, F., Garnison-Bäckermeister, Holländerbaumstraße 9.
Thomann, Carl, Postbote, Steindamm r. Str. 13.
— J., Schuhmacher, Löbn. Oberbergstraße 4.
Thomas, G., Dr., prakt. Arzt, Münzplatz 3.
— C. S., Dr. phil., Löbn. Langgasse 47.
— B., Goldarbeiter, Mittelanger 27.
— H., geb. Klein, Miethsfrau, Vord. Vorstadt 11.
— S., Fräulein, Münzplatz 3.
— J., Fräulein, Münzplatz 3.
Thomaszewski, F., Typograph, Unterhaberberg 10.
Thomaszick, E., Student, Fleischbänkenstraße 21.
Thoms, D. G., Strommeister, Steindamm rechte Straße 45.
Thormann, F., Student, Fleischbänkenstraße 27.
Thorun, E. A., Kaufmann, Viehmarkt 18.
— L., Gastwirth (Gasthof zum Baumgarten), Sackheim r. Str. 81.
Thrun, G. L., Buchbinder, Fleischbänkenstraße 1.
Thulcke, C. L., Kaufmann, Magisterstraße 26.
Thumult, A. H., Regier.-Kanzlist, Bandschneidergasse 4.
— H., Post-Expedient, Steindamm r. Str. 125.
Thunsdorff, R., Kaufmann, Köttelgasse 9.
— F., Steueraufseher, Sackheim r. Str. 106.
Thuran, A., Schankwirth, Kl. Holzgasse 1.
— D. F., Schuhmacher, Strohmarkt 11.
Thurand, J., Schuhmacher, Burggasse 3.
— J. S., Schuhmacher, Monkengasse 26.
Thurau, C., Viehhalter, Löffelgasse 23.
Tiche, J., Diakonissin, Hinter-Roßgarten 44.
Tichelmann, C. A., Lehrer, Ang. r 2. Speicherquergasse 1. 2.
— B., Stellmachermeister, Anger 2. Speicherquergasse 1. 2.
— F., Steueraufseher, Mühlengasse 6.
v. Tiedemann, O., Portepee-Fähnrich, Haberberg neue Gasse 17.
Tidick, A. E., Kaufmann, Holzgasse 5.
Tiedmann, W., Schankwirth, Rosengasse 3.
Tiedtke, G., Bäckermeister, Neuroßgärter Kirchenstraße 36.
Tiepka, A., Fräulein, Opernsängerin, Tragh. Kirchenstraße 55.
Tiessen, J., Kaufmann, Brodbänkenstraße 28.
— A., Kaufmann, Franz. Straße 10.
— Jac., jun., Kaufmann, Koggenstraße 15.
— H., Kaufmann, Koggenstraße 8.
— A., AG.-Referend., Brodbänkenstraße 28.
Tietz, J. F., Drechslermeister, Todtengasse 15.
Tietzau, F., Student, Domstraße 22.
Tietzer, R., Dr., prakt. Arzt, Franz. Straße 27.
Tietzker, G. H., Particulier, Synagogengasse 9. b.
Tilitzki, D., Nagelschmid, 1. Monkenquergasse 3.
Till, C., Bäckermeister, Hinter-Roßgarten 46. 47.
— F. A., Zimmermann, Nassen Garten 56.
— E. G., Salzmesser, Nassen Garten 4.
Timm, J., pens. Rendant, Altroßgärter Kirchenstraße 12.
— A., geb. Schmidt, Prediger-Wittwe, Löben. Hospital 5.
Timmann, F., Drechslermeister, Badergasse 12.

Timmler, J., Krugwirth (zu den drei Tannen), Sackh. r. Str. 102.
— A., Schlosser, Oberlaak 20.
— C. H., Schlosser, Rippengasse 20.
— E., Maurer und Krugwirth, Hinter-Roßg. 22.
— J., Riemermeister, Schleusengasse 2.
Tischer, A. B., Polizei-Distrikts-Commissair, Altst. Kirchenstraße 18.
Tischler, O., pens. Steuer-Inspector, Vorder-Roßgarten 8.
— H., Postsecretair, Vorder-Roßgarten 8.
— F., Bauinspector, Königsstraße 70.
— J. P., geb. Striewsky, Kaufmanns-Wittwe, Viehmarkt 23.
— L., geb. Wilimski, Kaufmanns-Wittwe, Poln. Gasse 26—28.
— J., geb. Dulk, Rendanten-Wittwe, Steind. r. Straße 6.
Tobias, M. W., Kaufmann, Kneiph. Tränkg. 16.
— F., Bäckermeister, Neuroßg. Kirchenstr. 24.
— F. L., Bäckermeister, Königsstraße 30.
— W., geb. Guth, Rendanten-Wittwe, Sackh. r. Straße 43.
Tobien, L., Wwe., Vorstädt. Hospitalgasse 18.
Todtenhaupt, G., Zimmermann, 3. Wallgasse 34.
— J. G., Schuhmacher, Köttelgasse 13.
Todtenhöfer, J., Schuhmacher, Tragh. Kirchenstr. 57.
Töpel, C., Lieut. a. D. und Bierbrauer, Löben. Langgasse 37.
— C. D., geb. Dangels, Doctor-Wwe., Vorder-Roßgarten 15.
Töppen, F., Hofrath, Junkerstraße 15.
Toillier, F., Schlosser, Löben. Langgasse 28.
— A., geb. Mangelsdorff, Rector-Wwe., Königsstraße 38.
— F., Fräulein, Jägerhofstraße 3.
Tolkemit, J., Artill.-Lieut., Brandenb. Thorstr. 10.
Tolki, Th., Referendar, Jägerhofstraße 7.
Tolkiehn, A., Postkassen-Controleur, Weißgerberstraße 21.
Tolksdorf, J. A., Tischler, Altst. Bergstraße 23.
— F. W., Lohndiener, Altroßg. Kirchenstraße 1.
— L., Fuhrhalter, Altroßg. Predigerstraße 26.
— F. W., Fuhrhalter, Löffelgasse 16.
Tollkühn, W. A., Student, Domstraße 12.
Tollmien, M., Briefträger, Poln. Predigerstr. 12.
Tomaschke, A., Fräulein, Sackh. 3. Wallgasse 6.
Tondeur, Bertha, Opernsängerin, Hint. Tragh. 26.
Toop, J., Dr., Divisionsprediger, Steindamm rechte Straße 146.
— Aug., Fräulein, Steind. r. Str. 171.
Topschöwski, J., Garnisonsküster, Mittel-Tragh. 7.
— Hebamme, Mittel-Tragheim 7.
Tortilowicz v. Batocki, W. E., Dr., Justizrath a. D. und Rittergutsbesitzer, Absteige-Quartier: Vorder-Roßgarten 52.
— auf Rathshoff, Landschaftsrath, wie vorstehend.
— R., Königl. Ober-Staatsanwalt, Königsstr. 61.
Tostrom, C. L., Kaufmann, Steind. r. Str. 78.
— H., AG.-Referendar, Steind. r. Str. 78.
Toussaint, F. A., Kaufmann, Königl. Franz. Consul, (F. Toussaint & Co.), Klapperwiese 4.
— F. Ad., jun., Kaufmann, Königl. Franz. Vice-Consul, Klapperwiese 4.
— L., Kaufmann, Klapperwiese 4.
— L., Kunstmaler, Sackh. Kirchenstraße 12.
— H., geb. Schön, Hauptmanns-Wittwe, Sackh. Kirchenstraße 12.
v. Towianska, J., Fräulein, Theaterstraße 3.
Trahn, Techniker, Alten Graben 19.
— F., Färbermeister, Steind. r. Straße 66.
Trautmann, G. F., Kürschnermeister, Magistergasse 32.
v. Trebra, F., geb. Schneider, Forstmeister-Wwe., Vorder-Roßgarten 9.
Treck, H., Schankwirth, Vordere Vorstadt 42.
v. d. Trenck, H. C. L., Baron, Major a. D., Tragh. Kirchenstraße 3. 4.
— J., Appell.-Ger.-Rath, Kathol. Kirchenstr. 6.
Trenck, J., Gener.-Landschafts-Controleur, Sackh. Kirchenstraße 13.
— F., Kreisgerichts-Landreiter, Kalth. Str. 54.
Trenne, E., pens. Post-Commissar, Steind. rechte Straße 168.
Treptau, Ch., Bäckermeister, Vordere Vorstadt 7.
— J. G., Fuhrhalter, Nassen Garten 10.
— C. G., Viehhalter, Nassen Garten 41.
v. Treskow, G., geb. v. Sydow, General-Lieuten.-Wwe., Sackh. Kirchenstraße 24.
Treter, F. W., Schneidermeister, Hökergasse 28.
Tretrop, J., Fräulein, Sprachlehrerin, Münzstr. 3.
Treubleib, J. G., Kreisg.-Kanzlist, Sackh. Kirchenstraße 20.
Treublein, A., Fleischer, Hinterlomse 1.
v. Treyden, Trotta, H., Dr., Regier.- u. Medizin.-Rath u. prakt. Arzt, Paradeplatz 4. b.
— H., Lieutenant im 3. Infanterie-Regiment, Ziegelgasse 11.
— F., Lieut. im 3. Cürassier-Regt., Ziegelgasse 11
— M., Fräulein, Vorder-Roßgarten 41.
— C., Fräulein, Vorder-Roßgarten 44.
Treyke, C. H., Tischlermstr., Hinter-Roßgarten 34.
— C., Kornmesser, Neuroßg. Kirchenstraße 12.
Triebel, A. J., Böttchermeister, Unterhaberberg 67.
— C. F., Calefactor, Löben. Kirchenplatz 10.
— A., geb. Staff, Wwe., Unterhaberberg 67.
v. Trippenbach, B., Rentier, Sackh. r. Str. 96.
Trittmacher, J. M., Fuhrherr, Oberhaberberg 52.
Tröder, A., Predigt-Amts-Candidat und Lehrer, Holzgasse 9.
— S. H., geb. Krauß, Kaufm.-Wwe., (F. C. C. Tröder), Hintere Vorstadt 7.
Trojahn, L. W., Kleiderhändler, Wassergasse 1.
Troje, F. R., Prediger im großen Löben. Hospital, Löben. Hospital 6.
— O., Dr., prakt. Arzt, Löben. Hospital 6.
— C. F., ehem. Apotheker, Königsstraße 77. b.
— L., geb. Kaufmann, Apothekerfrau, Französische Straße 22.
Trosiener, J., AG.-Bote, Neuroßg. Kirchenstr. 38.
Trossin, R., Kupferstecher, Löben. Langgasse 42.
Trützschler v. Falkenstein, C., General a. D., Paradeplatz 4. a.
Trunschel, C., Getreide-Commissionair, Sackheim r. Str. 35.
— J. R., Lehrer, Neuroßg. Kirchenstraße 32. 33.
Trunske, A., Bäcker, Nassen Garten 123.
Trunz, E. J., Sattlermeister, Steindamm rechte Straße 117.
— Ch., geb. Wittrien, Wwe., Oberlaak 27.
Trusch, Th., Zimmermann, Alten Garten 12.
Trutt, J., Kammmachermeister, 3. Fließstraße 10.
Tschepe, A., Schuhmacher, Tuchmacherstraße 24.
Tschepius, C. E. M., Fräul., Vorder-Roßgart. 56.
Tschirmer, J., geb. Mey, Wwe., Kronenstraße 1.
Tschökel, W., Nadlermeister, Poln. Predigerstr. 17.

Tugendhold, L., Student, Hinterlomse 16.
Tyrahn, C., Schankwirth, Königsstraße 100.
v. Tyßka, A., geb. Matz, Lieutenants-Wwe., Münchenhofgasse 14.

U

v. Ucklanski, A., Fräulein, Altst. Markt 12.
Uebel, A., geb. Gumbinger, Wwe., Inhaberin des russischen Dampfbades, Knochenstraße 26.
Ueberson, G., Forstkassen-Rendant, Königsstr. 30.
— C., geb. Curtius, Kaufmanns-Wittwe, Königsstraße 87.
Uhrich, C. W. E., Schloßbau-Inspect., Heumarkt 4.
Ulbricht, C. F., Proviantamts-Controleur, Alten Graben 12.
Ulkan, L., Student, Löben. Langgasse 31.
Ulke, H., ehem. Regier.-Referendar, Häuser-Administrator, Klostergasse 5.
Ullmann, J. N., Bürsten-Fabrikant, Steindamm r. Straße 83.
Ulmer, F. W., Provinzial-Steuerkassen-Controleur, Neuen Graben 7. 8.
Ulrich, F., Tribunalsrath, Gr. Domplatz 3.
— G., Major a. D., Vordere Vorstadt 33.
— F., Dr., prakt. Arzt, Koggengasse 16.
— F., Drechslermeister, Modestengasse 1.
— C., Böttchermeister u. Viktualienhändler, Vorder-Roßgarten 48.
— F. F., Riemermeister, Vordere Vorstadt 12.
— E., Student, Domstraße 21.
Unger, J. G., Butterhändler, Altst. Markt 14.
— C., Schuhmachermeister, Löben. Langgasse 33.
Ungerbühler, O. G., Justizrath, Gener.-Landsch.-Syndikus, Landhofmeisterstraße 17. 18.
Unruh, F. F., prakt Wundarzt, Altst. Langg. 21.
— C. L., Schneidermeister, Roßgarten 3.
— A., Schuhmachermeister, Wassergasse 27.
— F., Kassenbote beim Haupt-Salzamt, Unterhaberberg 12.
— J. G., Gefangenwärter, Junkerstraße 8.
Untermann, Th., Kanzlei-Secretair, Steind. rechte Straße 64.
Unty, L., Gypsfiguren-Fabrikant, Sackheim rechte Straße 66.
Unzer, J. O., Verlags-Buchhändler, (F. A. W. Unzer), Königsstraße 39.
— G. A., Kaufmann, Königsstraße 52.
— A., geb. Schwarz, Wwe., Königsstraße 33.
Urban, E., Lederthauer, Todtengasse 3.
— J. F., Polizeidiener, Holzgasse 8.
— Chr., Uhrmacher und Schirmfabrikant, Altst. Markt 2.
Urbani, H. F., Kaufmann, Vordere Vorstadt 69.
— G. W., Amtmann, Steind. r. Str. 127.
v. Usedom, A., Lieutenant a. D., Altst. Kirchenstraße 22.
— N., Fräulein, Altst. Langgasse 68.
Uzdowski, G., Student, Drummstraße 19.

V

Valck, H., Kaufmann, Lastadienstraße 7.
Valentin, C. L., Schuhmacher, Oberhaberberg 67.
Valentin, Ed., Schuhmacher, Hint. Tragheim 30.
Valentini, F. H., Polizei-Distrikts-Commissair, Magistergasse 50.
Vallette, Fischer, Henze & Co., Expedition der Berlin-Königsberger Eil- und ordin. Frachtfuhren, Speditions-, Commissions- und Verladungs-Geschäft, (siehe A. F. Bartels), Bord. Vorst. 66. 67.
Vanbergen, C. E., Bäckermeister, Steindamm rechte Straße 87.
Vanhöfen, G., Stadt-Hauptkassen-Rendant, Steind. r. Str. 31.
— C., Tischlermeister, Tragh. Kirchenstraße 15.
— C., Tischlermeister, Altroßg. Kirchenstraße 14.
— F., Tischlermeister, Hinter-Roßgarten 5.
— Fr., Tischlermeister, Sackh. Mittelgasse 26.
— G., Krugwirth (zum weißen Adler), Sackh. r. Straße 32.
Vanhoof, J. F., Friseur, Franz. Straße 11.
Vasoldt, F. W., Böttchermeister, Viehmarkt 9.
Venohr, J., Sterbekassen-Collecteur, Tragh. Kirchenstraße 2.
Vensky, H., geb. Girod, Pfarrer-Wittwe, Neuen Graben 7. 8.
Verch, C. E., Kaufmann, Hökergasse 13., Wohnung: Poln. Gasse 13.
— J., Klempnermeister u. Sterbekassen-Collecteur, Tragh. Pulvergasse 8.
Vernezobre, W. L., Handschuhmacher, Münchenhofgasse 8.
Vetter, J. A., Oberlehrer am Seminar des Königl Waisenhauses, Waisenhausplatz 2.
— G., Student, Waisenhausplatz 2.
— E., Stuhlmacher, Collegiengasse 1.
Vierling, E., geb. Läcklien, Pfarrer-Wwe., Altst. Kirchenstraße 9.
v. Vietinghoff, F. W., Glaser, Sackh. r. Str. 95.
Vigouroux, C., Student, Fleischbänkenstraße 27.
Vöggler, A., geb. Schienert, Pfarrer-Wwe., Altroßg. Kirchenstraße 24.
Völker, F. C., Kassendiener bei der Königl. Bank, Gr. Domplatz 1.
v. Völkersamb, G., Lieuten. und Brigade-Adjutant, Hint. Tragheim 15.
Völsch, T. E., Uhrmacher, Steind. r. Str. 107.
— J., Schneidermstr. und Sterbekassen-Collecteur, Mittelanger 22.
— C. F., Commissionair, Steind. r. Str. 45.
— Th., Dr. u. pract. Arzt, Steind. r. Str. 77.
— D., geb. Karisius, Wwe., Kronenstraße 1.
Vogel, A., Böttcher, Hökergasse 32.
— J. G., Schneidermeister, Schmiedestraße 19.
— C., Färber, Hinter-Roßgarten 62. a.
— W., Höker, Holzgasse 15.
Vogelgesang, K., Wwe., Kalth. Str. 3.
Vogler, H. G., Dr., Bataillons-Arzt, Kalth. Str. 21.
Vogt, H. R., Student, Magistergasse 7.
Voigdt, C. F., Dr., Prediger an der Sackheimer Kirche, Landhofmeisterstraße 10.
— C. J., Kaufmann (Tuchhandlung), Hauptagent der Berliner Feuer-Versicher.-Anstalt, der neuen Berlin. Hagel-Assecuranz-Gesellschaft und der Königl. Sächsisch. concession. Lebens-Versicher.-Gesellschaft in Leipzig, Altst. Langgasse 59.
Voigt, J., Dr., Geh. Regier.-Rath, ordentl. Prof. und Director des geheimen Archivs, Königsstr. 19.
— H. L., Kaufmann, Kunst-Händler, Inhaber eines Museums für Kunst und höhere Industrie, Junkerstraße 13. 14.

Voigt, Heinr., Kaufmann, Junkerstraße 13. 14.
— H. R., Kaufmann, Hinter-Roßgarten 43.
— O. H., Lieut. bei der Artillerie, Brandenburger Thorstraße 10.
— L. G., Student, Königsstraße 19.
— H., geb. Feige, Stadtwundarzt-Wittwe, Weißgerbergasse 13.
Voigtel, C. L., Ober-Regier.-Rath, Neue Dammstraße 24.
— O., Student, Neue Dammstraße 24.
Voldenscheer, C., Fräulein, Mühlengasse 9.
Volkmann, A., Schuhmachermeister, Vordere Vorstadt 19.
— E., Polizei-Sergeant, Kronenstraße 5.
— B. A., Höker, Alten Garten 22.
— J., Dr. d. Med., Kneiph. Langgasse 35.
— F., Maurer, Alten Garten 8.
— F. H., Student, Domstraße 12.
Vollmeister, J. W., Rentier, Kronenstraße 5.
— G., Schneidermeister, 1. Monkenquergasse 30.
Vonberg, J., Höker, Borchertsgasse 3.
Voreau, L., Hauptm. a. D., Hintere Vorstadt 19.
Vorgenz, F. W., Kürschnermeister, Holzgasse 2.
Vorrath, J. G., Fleischermeister, Wassergasse 12.
— O. G., Fleischermeister, Unterhaberberg 27.
— A. R., Fleischermeister und Krugwirth (zum neuen Krug), Viehmarkt 12.
Voß, J. J., Zuckersiedermeister, Vorder-Roßgart. 40.
— C. L., Höker, Altroßg. Predigerstraße 25.
— O., Vergolder, Löben. Langgasse 45.
— J. F., Speisewirth, Hinter-Roßgarten 69.

W

Waas, C. B., Cand. d. Phil., Löben. Markt 22.
Wabbel, Chr., Kornmesser, Hinter-Roßgarten 23.
— Ch., Choristin, Hinter-Roßgarten 23.
Wach, L., Mechanikus, Königsstraße 75.
— F. W., Schuhmachermstr., Vorder-Roßgarten 59.
— J., Sterbekassen-Collecteur, Nassen Garten 47.
— E., geb. Senkler, Wwe., Brandenburger Thorstraße 5.
Wache, Ober-Stabsarzt, Burgkirchenplatz 7.
Wachhausen, E., Student, 2. Fließstraße 7.
Wachs, H., geb. Sonnabend, Gesindevermietherin, Altst. Pulvergasse 11.
Wachsen, G. H., Oekonomie-Commissarius, Drummstraße 31.
— F., Post-Assistent, Drummstraße 31.
— C. W., Oekonom, Badergasse 3.
— M., geb. Käper, Gutsbesitzerfrau, 2. Fließstr. 11.
Wackernagel, C. A., Kaufmann, 1. Laakquerg. 1.
Wächter, C., Nachtwachtmeister, Bandschneiderg. 5.
— E., Schuhmacher, Drummstraße 49.
Wagenseil, C. W., Kaufmann, Königsstraße 18.
Wagishauser, J. F. A., Bezirks-Feldwebel, Sackh. r. Str. 15.
Wagner, C., Kanzl.-Assist., Kaplansgasse 6.
— A., Schuhmacher, Sackh. r. Str. 54.
— J. G., Lieut. a. D., Sackh. Hintergasse 24.
— J. F., Maler, Strohmarkt 6.
— H. E., Schlossermeister, Altst. Langgasse 40.
— J. F., Tischler, Steind. Pulvergasse 8.
— C. F., Tischlermeister, Poln. Gasse 10.
— C., Glasermeister, Drummstraße 20.
— Fr., Viehhalter, Unterhaberberg 28.
Wagner, F. W., Getreide-Commissionair, Sackh 3. Wallgasse 6.
— C., geb. Kadach, Kaufm.-Wwe., Junkerstr. 2.
— M., geb. Götz, Krugwirthin (zum Jägerkrug), Steind. r. Str. 17.
Wahl, C., Hofpostsecretair, Unterlaak 28.
— A., Seifenfabrikant, Windgasse 1.
— J., Todtengräber und Orchestermitglied, Stippelgasse 6.
— F. W., Privatsecretair, Stippelgasse 6.
Wahnschaffe, C., Kriegsrath und Proviantmeister, Holländerbaumstraße 9.
Wahrendorff, E., Hauptamtsdiener, Holländerg. 2.
Wainowsky, B., geb. Walter, Kaufm.-Wwe., (F. J. G. Wainowsky), Kneiph. Tränkgasse 19.
Wald, W., Dr., Superintendent u. Pfarrer an der Haberbergschen Kirche, Unterhaberberg 45.
— J. C., Schankwirth, Alten Garten 33.
— C. L., Kornmesser, Reifschlägerstraße 38.
Waldau, J. C. W., Fuhrhalter, Nassen Garten 18.
Waldhard, A., Schuhmacher, Sackh. r. Str. 66.
— C. L., Schuhmacher, Sackh. Hintergasse 30. a.
Waldowski, J. J., Speisewirth, Stippelgasse 2.
Walentin, Aug., Uhrmacher, Steind. r. Str. 126.
Walesrode, L., Literat, Junkerstraße 13. 14.
Wallentien, A., Tuchmachermeister, Sackh. 3. Wallgasse 10.
Wallmann, L., Tischlermeister, 1. Fließstraße 3.
Wallner, F., Fuhrherr, Tragh. Wallgasse 11.
— F. S., Riemer, Vorder-Roßgarten 35.
Wallroth, J., Musiklehrer, Steind. r. Str. 87.
Walsch, F., Buchhalter, Schmiedestraße 11.
Walter, L. F., Dr. med. Hökergasse 23.
— C. L., Lehrer bei der Domschule, Domquerg. 1.
— F. L., Röhrmeister, Rosengasse 8.
— J. A., Böttchermeister, Rippengasse 9.
— C., Seilermeister und Bierschänker, Hintere Vorstadt 55.
— F., Schuhmacher, Unterlaak 9.
— M., geb. Heidemann, Bäckermstr.-Wwe., Mittel-Tragheim 17. 18.
— J., Opersängerin, Krugstraße 6.
Wandersleben, J. F., Cantor, Organist u. Lehrer an der St. Georgen-Hospital-Kirche und Schule, Hintere Vorstadt 4.
Wanfried, F., Schlossermeister, Strützelgasse 5.
Wang, F., Tischlermeister, Nassen Garten 64.
Wanning, C., Schuhmacher, Sackheim 2. Wallgasse 24.
Warasch, B., Student, Steind. r. Str. 107.
Warck, C. H., Regier.-Secretair, Tragh. Kirchenstraße 74.
— H., Regierungs-Supernumerar, Tragh. Kirchenstraße 74.
Warkentin, Herm., Kaufmann (Colonial-Waarengeschäft en gros), Steind. r. Str. 95.
Warnack, M., Fräulein, Kneiph. Pauperhausplatz 5.
Warnaß, J. A., Schuhmacher, Plantage 10.
Warschauer, R., Kaufmann, Banquier u. Stadtrath (F. Oppenheim u. Warschauer), Kneiph. Langgasse 10.
— R., geb. Oppenheim, Wwe., Kneiphöf. Langgasse 54.
Warschtat, M., AG.-Bote, Königsstraße 88.
Warschun, J. Ch., Schuhmacher, Oberhaberb. 18.
Wasbutzki, M., Student, Gr. Domplatz 4.
Waschull, G., Getreide-Commissionair, Viehmarkt 3.

Wasilewski, Barbier, Altst. Langgasse 2.
Wasselowski, F. G., Steueraufseher, vor dem Friedländer Thore 1. b.
Wasserberg, J., Glöckner, Neuroßg. Schulgasse 1.
— C., Tuchbereiter, 1. Monkenquergasse 27.
Wasserfuhr, C. L., pens. Thor-Controleur, Leinwebergasse 28.
Wattmann, Stadtsecretariats-Assistent, Altst. Langgasse 84.
Watzke, F. H., Seifensieder, Vorder-Roßgarten 25.
Wawer, Ch., Nagelschmied, 3. Fließstraße 21.
Weber, G., Amtmann, Monkengasse 5.
— B. G., Student, Domstraße 9.
— J. F., Roleaurfabrikant und Restaurateur, Schloßteichgasse 4.
— A. N., Büchsenschmid, Weißgerberstraße 12.
— C. E., Kaufmann, Holzgasse 4.
— F., Gefangenwärter, 3. Fließstraße 27.
— O., geb. Fließbach, Wwe., Burgstraße 5.
— L., geb. Lehmann, Rendanten-Wwe., 1. Fließstraße 12.
— O., geb. Korsch, Wwe., Fleischbänkenstraße 12.
— C. M., Frau, Schauspielerin, Hinter-Tragheim 42.
Weberstädt, Fr., Steueraufseher, Neuroßg. Kirchenstraße 29.
v. Wechmar, M., geb. Korweck, Major-Wittwe, Steind. r. Str. 30.
Wechsler, G. W. A., Oberlehrer an der Burgschule, Hinter-Roßgarten 47.
— C. O., geb. Fischer, Wwe., Hint.-Roßg. 47.
— F. A., geb. Petersohn, Secretär-Wwe., daselbst.
Weck, J., Glöckner bei der poln. Kirche, Steind. r. Str. 64.
— J. A., Klempner, Oberlaak 23.
— L. F., Typograph, Monkengasse 34.
Wedeke, E., Kanzlei-Director, Jakobsgasse 1.
— J., Musiklehrer, Jakobsgasse 1.
Wedel, Moritz, Kaufmann (F. Meyer M. Wedel), Kneiph. Hofgasse 6.
— Mich., Kaufmann (F. wie vorstehend), Kneiph. Langgasse 13.
— Jul., Kaufmann, Kneiph. Langgasse 58.
— J., Kaufmann, Köttelgasse 18.
v. Wedel, F., Gutsbesitzer, Vorder-Roßgarten 49.
— Lieutenant im 3. Kürassier-Regiment, Ziegelstraße 11.
Weder, J. A., Bernsteinarbeiter, Neustadt 10.
Weede, F., Kreisgerichts-Landreiter, Sackheim r. Straße 100.
— C., Gesindevermiether, Magisterstraße 13.
Wege, H., Schuhmachermstr., Fleischbänkenstr. 28.
v. Wegely, H., Lieutenant im 3. Infant.-Regt., Königsstraße 94.
Wegener, W., Dr. der Phil., Löben. Markt 17.
Weger, H., Dr., pract. Arzt, Steindamm rechte Straße 65.
Wegner, A. E., Musikmeister im 3. Inf.-Regt. u. Orchestermitglied, 3. Fließstraße 28.
— C. L., Schneider, Weißgerbergasse 2.
— C., Fuhrhalter, Kneiph. Schlachthofg. 1. 2.
— C. A., Barbier, Vordere Vorstadt 12.
— Joh., geb. Weich, Wittwe (Bierschank), Oberlaak 1.
— J., geb. Walter, Oberst-Lieut.-Wwe., Sackheim r. Str. 73.
— J., geb. Pahlau, Ober-Registrator-Wittwe, Tragh. Kirchenstr. 76.
Wegner, H., Fräulein, Neuroßg. Kirchenstr. 2.
— Chr., Fräulein, Kalth. Straße 19.
v. Wegnern, Dr., Kanzler des Königreichs Preußen, Königsstraße 56.
— A., geb. Cunert, Oberst-Wittwe, Tuchmacherstraße 13. 14.
— E., geb. v. Soden, Prediger-Wittwe, Königsstraße 86.
— E., geb. v. Czudnochowski, Landräthin, Königsstraße 61.
Wegwerth, F., Töpfermeister, Sackheim, Mittelgasse 6. 7.
Wehler, Jul., Holzmäkler, Poln. Predigerstr. 14.
Wehner, J. G., Fuhrhalter, Sackheim 3. Wallgasse 3.
Wehrstädt, J. M., AG.-Bote, Königsstraße 88.
— Kreisger.-Büreau-Gehilfe, 1. Fließstr. 17.
Weich, J. W., Aufwärter, Butterberggasse 10.
Weichler, G., Nachtwachtmeister, Magisterg. 46.
Weichmann, J. C., Magistratsbote, Todteng. 26.
— C., Klempner, Weißgerberstraße 3.
Weide, H., Blockmacher, Lizentgrabengasse 4.
— G., Kürschner, 3. Fließstraße 3.
— C. W., geb. Weiß, Wittwe, Löben. Langgasse 20.
Weidemann, L., Barbier, 2. Sandgasse 6.
Weidinger, E., Intendanturrath, Weidendamm 3.
Weidkuhn, G., Böttcher, Unterhaberberg 28.
Weidlich, Jos., Kaufmann (Glas- und Porzellanhandlung, Hökergasse 26.
Weilandt, F. R., Kaufmann (F. Weilandt u. Co.), Magistergasse 1.
— W., Cigarren-Fabrikant, Hint. Vorstadt 55.
Weinberg, J, Schuhmachermeister, Kneiph. Hofgasse 15.
— H., Schuhmachermeister, Altst. Hofgasse 5.
— A., Schuhmachermeister, Badergasse 11.
— S., Productenhändler, Unterhaberberg 29.
Weinberger, L., Major bei der Artillerie, Viehmarkt 25.
— A., Lieutenant a. D., Altroßgärter Predigerstraße 27.
— A., geb. Schreiber, Hauptm.-Wwe., Drummstraße 32.
Weineck, C., Regierungs-Supernumerar, 1. Fließstraße 17.
Weinert, A., Fleischer, Alte Reiferbahn 13.
— J., Fleischermeister, Sackh. r. Str. 107.
Weinreich, J. Ch., Damenschneider, Kneiphöffsche Schuhgasse 15.
— G., Student, Hinterlomse 16.
— C., Steueranwärter, Mühlengasse 8.
Weinstock, A., Kleiderhändler, Münchenhofplatz 11.
Weintraub, H., jüdischer Cantor, Domstraße 8.
Weise, Adalb., Kaufmann und Schiffsrheder, Leinwebergasse 26.
— C., geb. Koch, Wwe., Kruggasse 5.
Weisstein, Alex., Kaufmann (F. Gebr. Stettiner), Koggengasse 37.
Weiß, G. B., Dr., Pfarrer an der Tragh. Kirche, Tragh. Kirchenplatz 1.
— O., AG.-Rath, Königsstraße 54.
— H., Regierungsrath a. D., Königsstraße 73.
— C. F., Kaufmann (Pariser Blumen-Niederlage), Todtengasse 23.
— B., Predigt-Amts-Candidat, Tragh. Kirchenplatz 1.

Weiß, Carl, Predigt-Amts-Candidat, Sackheim neue Gasse 8.
— A., Regierungs-Supernumerar, Altroßg. Predigerstraße 7.
— A., Steueraufseher, Sackh. r. Str. 95.
— H. Student, Brandenb. Thorstraße 7.
— J., Schlosser, Sackh. Kirchenstraße 8.
— Rud., Zimmermeister, Synagogengasse 9. b.
— Fr., Schuhmachermeister, Polnische Gasse 11.
— Chr., Schuhmachermeister, Oberrollberg 15.
— J. C., Schuhmachermeister, Neue Grabenstr. 22.
— G., Fleischermeister, 1. Monkenquergasse 25.
— J. W., Zimmermann (Schankwirth), Poststr. 2.
— F., Korbmacher, Mittel-Tragheim 28.
— F. A., Schneider Mühlenberg 6.
— Aug., Schankwirth, Wiesengasse 1.
— A., geb. Radefeld, Prediger-Wittwe, Altroßg. Predigerstraße 15.
— M., geb. Müller, Wwe., Roßg. Markt 4.
v. Weiß, Oberst-Lieutenant a. D., Neue Grabenstraße 20.
— J., geb. v. Wichert, Tribunals-Rath-Wittwe, Franz. Straße 3.
Weißberg, G., Schuhmachermeister, Mittel-Tragheim 15.
Weißenbach, Ch., geb. Thumult, Wwe., Sackh. Kirchenstraße 14.
Weitschat, E. H., Stadtger.-Ingrossator, Münzstraße 21.
— L., geb. Liedtke, Schneider-Wwe., Münzstr. 21.
Weitzenbauer, G., Glaser, Wassergasse 24.
— A., geb. Mauritz, Wwe., Wassergasse 24.
Weitzmann, Ch., Schankwirth, Steindamm rechte Straße 153.
Wellbrock, H., Zuckersiedermeister, Vorder-Roßgarten 22.
Weller, H. L., Kaufmann, Vordere Vorstadt 22.
— J., Botenmeister, Schloßhof.
— L., geb. Levin, Wwe., Löben. Hospitalgasse 1.
Wellner, F., Schuhmacher, Löben. Predigerstr. 8.
Welz, L., Orchestermitglied, Sackh. r. Str. 54. 55.
Welzer, O. A., Hebamme, Kl. Domplatz 3.
Wenck, C. E., Hauseigenthümer, Alten Garten 58.
v. Wenckstern L., C., Lieutenant bei der Artillerie, Hintere Vorstadt 67.
Wendel, G. L., Gastwirth, Insel Venedig 5.
— L. F., Buchhalter, Neue Grabenstraße 18.
Wendland, W., Büreau-Assistent, Steindamm alte Gasse 16.
— A., Student, Weißgerberstraße 13.
— H., Militärarzt, Hintere Vorstadt 58.
Wendt, C., Böttchermeister, Holländergasse 2.
— F., Tischlermeister, Vorder-Roßgarten 62.
— Chr., Polizeidiener, Altst. Schulgasse 1.
— E., geb. Kieber, Wittwe, Paradeplatz 3.
— A., geb. Hagel, Böttchermeister-Wwe., Kneiph. Schuhgasse 24.
Wengert, F. A., Gärtner, Kalth. Straße 1. 2.
Wenig, C., Schuhmacher, Hinter-Roßgarten 70.
v. Wensierski, C., Student, Wassergasse 8.
Wentzel, J. D., musikal. Instrumentenmacher, Poln. Gasse 10.
Wenzel, C. E., ehemaliger Krugwirth, Oberhaberberg 51.
— A., geb. Hensch, Hebamme, Vorderanger 13.
— W., geb. Preuß, Wwe., Hint. Vorstadt 51.
Wenzki, C., Buchhalter, Neue Grabenstr. 1.
v. Werdt, F., Stadtgerichts-Hilfsschreiber, Löben. Langgasse 31.
Werkmeister, A., Fräulein, Königsstraße 38.
Wermbter, J. L., Rentier, Mittel-Tragheim 26.
Wermke, F. T., Drechsler, Heumarkt 4.
— F., geb. Willert, Kaufmanns-Wwe., Sackheim rechte Straße 8.
Werner, A., Rgierungs-Bau-Conducteur, Kalthöf. Straße 21.
— A., Kaplan, Kathol. Kirchenplatz 2.
— F., Student, Neuen Markt 17.
— E., Bäckermeister, Löbn. Langgasse 25.
— G., Schneider, Sackheim Neue Gasse 3.
— Ch., Hauseigenthümer, Königsstraße 7.
— M., Hauseigenthümer, Oberhaberberg 20.
— J., Schankwirth, Poln. asse 20.
— G., Speisewirth, Strizelgasse 7.
— C., Fuhrhalter, Holländerbaumgasse 11.
— F. G., Commissionair, Weißgerberstraße 5.
— A., geb. Seel, Prediger-Wwe., Löbn. Markt 12.
— H., geb. Vorrath, Wwe., Oberlaak 30.
— A., geb. Sahm, Kaufmanns-Wittwe, Koggenstraße 41.
Wernick, F. W., Bäckermeister, Altst. Markt 16.
— H., Nadler, Vorder-Roßgarten 4.
Wernowitz, F., Stellmachermeister, Unterhaberb. 57.
Wersmerski, W., Oberlehrer, Steind. r. Str. 102.
Werthmann, J. F., Steueranwärter, Neuroßgärt. Kirchenstraße 15.
— C. L., Bäckermeister, Stiftsgasse 1. 2.
— J. G., Posteonducteur, Löben. Langgasse 15.
Werwein, Wilh. Tischlermeister, Steindamm rechte Straße 55.
Weskandt, T., Regierungs-Supernumerar, Vorderhufen 8.
Wessel, G., Tischlermeister, Ziegelstraße 17.
Wesser, C. G., Schuhmacher, Poln. Gasse 17.
Westenberger, A., geb. Schulz, Wittwe, 1. Monkenquergasse 14.
Westphal, F. H., Schuhmachermeister, Altst. Langgasse 45.
— Joh., Postwärter, Poststraße 14.
— A., Goldarbeiter, Mittelanger 10.
— C., Schneidermeister, Köttelgasse 19.
— G., Polizeisergeant, Altst. Schulgasse 11.
Wettcke, L., geb. Lücking, Oekonomie-Commissarius-Wittwe, Steind. r. Str. 65.
Wetter, C. H., Schuhmachermstr., Knochenstr. 11.
Wettke, F., Rendant beim Stadtgericht, Todtengasse 23.
— A., Student, Todtengasse 23.
Wettstein, Rittmeister a. D., Wassergasse 28.
Wetzel, J. F., Botenmeister, Neustadt 3.
Wetzker, J. G., Schuhmachermstr., Magisterstr. 36.
— F., Schneider, Altst. Schulgasse 1.
Weyer, C., Speisewirth, Heiligegeistgasse 5.
Weyl, H., ordentl. Lehrer am Kneiph. Gymnasium, 2. Fließstr. 8.
— J., geb. Höpfner, Hofprediger-Wwe., Tragh. Kirchenstraße 10.
— J., Fräulein, Königsstraße 38.
v. Wichert, F., Hofrath u. Regierungs-Secretair, Fließbrückenstraße 2. b.
— J., Fräulein, Lehrerin an der höhern Töchterschule, Theaterstraße 3.
Wichert, G., Dr., Oberlehrer am Kneiph. Gymnasium, Oberrollberg 16.
— A. G., Reg.-Assessor, Oberlaak 15.

Wichert, F., Kreisger.-Director, Unterhaberb. 28.
— E., Student, Altst. Kirchenstraße 15.
— R., Lehrer bei der Altst. Armenschule, Koggenstraße 25.
— J., Barbier, Köttelgasse 16.
— F., Barbier, Oberhaberberg 26.
— E., Fraulein, Lehrerin, Koggenstraße 25.
Wichmann, M., Dr., Privatdozent, Sternwarte.
— C. A., Buchhalter, Neue Grabenstr. 23.
— J., Maler, Rosengasse 3.
— J. C., Schneider, 2. Monkenquergasse 7.
— L., Schneider, Wassergasse 24.
— F. W., Gürtlermeister, Unterrollberg 4.
— J. G., Schuhmacher, Roßg. Hintergasse 11.
— J., Tischlermeister, Mittel-Tragheim 8.
— F., Tischlermeister, Sackh. r. Str. 128.
— L., Steueraufseher, Sackh. r. Str. 19.
— C., Stadtger.-Bote, 3. Fließstraße 38.
Wichtermann, J. F., Kaufmann (Lederhandlung), Holländergasse 1.
Wieandt, F. H., Bäckermeister, Königsstr. 24.
Wiebe, F. O., Essigfabrikant, Viehmarkt 21.
— H., Kaufmann, Steind. r. Str. 35.
Wiedeberg, F. E., Tuchappreteur, Altst. Markt 10.
— F. F., Tischlermeister, Sackh. Kirchenstr. 7.
— C. L., Salzwärter, Unterhaberberg 71.
Wiedekind, O., geb. Ankermann, Posthalter-Wwe., Steind. r. Str. 88.
Wiedemann, C. A., Conservator im zoolog. Museum, Pesthausgasse 5. 6.
— A., AG.-Assessor, Löben. Kirchhofsgasse 9.
— W., geb. Kampfer, Rendanten-Wwe. (Brauerei), Löben. Kirchhofsgasse 9.
Wiedewald, C. L., Tischlermeister, Mühlenberg 12.
— W., geb. Hoppe, Hebamme, Mühlenberg 12.
Wiedmann, J. G., Kaufmann, Sackheim rechte Straße 105.
— G., Buchhalter, Brodbänkenstraße 34.
Wiehe, W., Tischlermeister, Hint. Vorstadt 60.
— O., geb. Wendt, Tischlermeister-Wwe., Hökerstraße 26.
Wiehler, J., jun., Kaufm., Tragh. Kirchenstr. 68., zweiter Laden: Mühlenstr. 8.
— H., Kaufmann, Neuen Markt 6.
— H., chem. Kaufmann, Kath. Kirchenstr. 6.
— Bernh., Kaufm., Vorder-Roßgarten 25, zweiter Laden: Franz. Str. 21.
— Joh. C., Kaufm. u. Destillateur, Vorder-Roßgarten 32.
— A., geb. Wölke, Kaufmanns-Wwe., Steind. r. Str. 93.
— E., geb. Berg, Wwe., Königsstr. 38.
— C., geb. Reinke, Destillateur-Wittwe, Königsstraße 49.
Wiemann, F., Fuhrherr, Tragh. Wallgasse 8.
— C. L., Fuhrhalter, Alte Reiferbahn 5.
Wien, F. W. C., Kaufmann (F. Ernst Castell), Comtoir: Roggengasse 26. Wohnung: Klapperwiese 15.
— O. E. C., Kaufm. (F. wie vorstehend), Roggengasse 26.
— R., geb. Hintz, Wwe., Kalth. Str. 44.
Wiener, H. W., Kaufmann, Altst. Kirchenstr. 23., Handlung: Schmiedestr. 23.
— J. C., Kaufmann, Vord. Vorstadt 30.
— V., Privatlehrer, Löben. Langgasse 5.
Wiens, G., Kaufmann, Wassergasse 14.
Wientz, C., geb. Kaunhoven, Wwe., Königsstr. 37.
Wiercioch, C., Student, Wassergasse 10.
Wiersbitzki, H., Gürtler, Hundriesergasse 3.
— A., Handschuhmacher, Altst. Langgasse 9.
Wierth, C., Steueraufseher, Mittelgrabengasse 5.
Wierzbowski, J., Student, Magistergasse 30.
Wiese, J., Inspector b. d. städt. Kranken-Anstalt, Hinter-Roßgarten 63.
— O., geb. Bludau, Kürschnermeister-Wwe., Altst. Langgasse 70.
Wiesenberg, Rud., Tapezier, Todtengasse 18.
— W., geb. v. Elbe, Registrator-Wittwe, Löben. Kirchenplatz 4.
Wiesenbütter, J., geb. Klein, Consul-Wwe., Steind. r. Str. 176. b.
Wiesenthal, A., Bürstenmacher, Hint. Vorstadt 26.
Wietander, A. F., Kupferschmiedemeister, Altst. Schuhgasse 11.
— Lorenz, Kupferschmiedemeister und Brand-Inspector, Steind r. Str. 99.
Wigand, J. C., Kaufmann, Hinter-Roßgarten 70.
Wilbrandt, F., Hinter-Tragheim 6.
Wildauer, L., Reg.-Kanzlist, Krugstr. 13.
Wildowski, E., Postbote, Steind. r. Str. 51.
Wilhelmi, pens. Reg.-Secretair, Königsstr. 87.
Will, F., Land-Feuer-Societäts-Secretair, Sackh. r. Straße 91.
— W., Maler, Rosengasse 17.
— F., Krugwirth (Löwenkrug), Strohmarkt 10.
Willamowski, E., Student, Kneiph. Langg. 49.
Willemeit, Fräul., Schulvorsteherin, Landhofmeisterstraße 12.
Willenius, A., Fleischer, Oberrollberg 12.
Willerbach, H., Particulier, Königsstr. 52.
Willert, C. L., Kaufmann, Kneiph. Langgasse 18.
— H., Kaufmann (F. C. L. Willert), Kneiph. Langgasse 18.
— F., Justizrath, Roßg. Markt 7.
Willeweit, Nachtwachtmeister, 3. Fließstraße 38.
Willke, M., geb. Elsasser, Rendant.-Wwe., Köttelgasse 16.
Willmann, J., ehem. Müller, Rippengasse 20. b.
Willms, J., Kaufmann, Steind. r. Str. 127.
— L., Lehrer, Steind. Hintergasse 7.
Willneck, F., Wäger, Tragh. Pulverstr. 4.
— A., geb. Winkler, Wwe., Neue Grabenstr. 7. 8.
Willner, C. E., Fleischermeister, Steindamm rechte Straße 105.
— E., Schneidermeister und Sterbekass.-Collecteur, Kneiph. Langgasse 49.
— E., Bäckermeister, 2. Fließstraße 10.
Willutzky, M., AG.-Kanzlei-Diätar, Haberberg neue Gasse 20.
Wilutzki, F. A., Aschbraker, Kneiph. Langg. 38.
— Ferd., Kaufmann, Vorder-Roßgarten 28.
— A., Lithograph, Kneiph. Langgasse 38.
— C. F., Buchhalter, Knochenstraße 2.
— F. W., Musiklehrer, Königsstraße 34.
Winck, J. E., Maler, Stippelgasse 5.
Winckelmann, C. H., Student, Königsstraße 51.
Winckler, J. F., Kaufmann u. Bierbrauer, Löben. Langgasse 38.
— W. Lithograph, Altst. Paupergasse 7.
— G., Student, Gr. Domplatz 3.
Winkel, G., Schneidermeister, Holländergasse 12.
Winkler, F. W., Kaufmann, Vord.-Roßgarten 10.
— F. W., Hofriemermeister, Vord.-Roßgarten 44.
— C., Rector, Cantor u. Organist an der Poln. Kirche, Tragh. Kirchenstraße 42.

Winkler, Staats-Anwalts-Secretair, Tragh. Pulverstraße 13.
— Ludw., Student, Altst. Langgasse 61.
— J. E., Musikus, Unterrollberg 1.
— M. J., Particulier, Kath. Kirchenplatz 3.
— F., Getreide-Commissionair, Wilhelmsgasse 12.
— Post-Eleve, Drummstraße 19.
— F. L., Lehrer an der Löben. Kirchschule, Löben. Kirchenplatz 12.
— P., Schuhmachermeister, Magisterstraße 53.
— J., geb. Seide, Wwe., Tragh. Kirchenstr. 52.
Winter, C., Schuhmachermstr., Hint.-Tragh. 26.
Winterfeld, L. M., Handelsmann, Vorstädt. Hospitalgasse 8.
v. Winterfeld, G., geb. v. Ziegler, Hauptmanns-Wwe., Königsstraße 77.
Winterhoff, P. C., & Großmann, s. Großmann.
Wirgau, J., Schuhmachermeister, Badergasse 5.
Wirschinger, A., Essigbrauer, Altst. Langg. 80.
— J., geb. Weiß, Wwe., Altst. Langg. 80.
Wirschkull, W., Fräulein, Hint. Vorstadt 54.
Wirth, C., Musiklehrer, Löffelgasse 1. 2.
— A., Maler u. Lackirer, Poln. Predigerstr. 9.
— J. W., geb. Altergott, Wittwe, Vorder-Roßgarten 41.
Wischhusen, H., Rendant und Dispacheur, Neue Grabenstraße 21.
— J. F., Kassen-Buchhalter beim Magistrat, Jakobsgasse 1.
— F., ehem. Lootsen-Commandeur, Jakobsgasse 1.
— E., Post-Assistent, Neue Grabenstraße 21.
Wischnewski, J., Kornmeister, Altst. Langg. 39.
Wiskirchen, H., Wallmeister, Holländerbaumstr. 2.
Wisberger, A., Kaufmann, Franz. Str. 9.
Wiszniewski, E., Kaufmann, Altst. Markt 4.
Wißweh, J. W., Fleischermeister, Oberlaak 26.
Witschau, F. A., Drechslermstr., Vorderanger 11.
Witschel, C., geb. Feders, Lieut.-Wwe., Lehrerin, 3. Fließstraße 1.
Witt, A., Dr., Oberlehrer am Kneiph. Gymnasium, Sackh. r. Str. 80.
— J., Lehrer, Wassergasse 12.
— J. F., Buchhalter, Tragh. Kirchenstraße 48.
— C., Bäckermeister, Vorder-Roßgarten 63.
— J. G., Tischlermeister, Unterhaberberg 83.
— Th., Fleischermeister, Fleischbänkenstraße 15.
— C. R., Bäckermeister, Löben. Markt 20.
— C. F., Tischlermeister, Sackh. r. Str. 76.
— Buchbinder, Schloßteichsgasse 1.
— F., Schlosser, Münzstraße 30.
— F., Leihamts-Controleur, Tragheim, Kirchenstraße 47.
— F., Schreiber, Steindamm rechte Straße 51.
— W., geb. Stein, Cantor-Wwe., Theaterplatz 2.
— W., geb. Fischer, Wittwe, Altst. Kirchenstr. 18.
Wittenberg, C. C., Polizei-Bote, Ziegelstraße 6.
Wittich, F. L., Hauptmann bei der Artill., Drummstraße 23.
— A., Student, Drummstraße 23.
— F. W., Kaufmann, Kronenstraße 12.
v. Wittich, Lieutenant bei der Artillerie, Alten Garten 40.
— W., Dr., prakt. Arzt und Wundarzt, Löben. Langgasse 19.
Wittke, L., Glaser, Steind. r. Straße 39.
— J. W., Schuhmachermeister, Alten Garten 55.
— C. E., Nadlermeister, Hökergasse 27.
Wittke, J. F., Schneidermeister, Steindamm r. Straße 39.
— F. J., Schneidermeister, Neuroßgärter Kirchenstraße 12.
— H., geb. Labusch, Poln. Predigerstraße 21.
v Wittke, G., Student, Magistergasse 45.
Wittko, F. G., Student, Schmiedestraße 12.
Wittkowski, C., geb. Sawatzki, Höker-Wwe., Köttelgasse 22.
Wittrien, J. E., Hauseigenthümer, Monkeng. 6.
Wittwerck, C. L., Dr. med., Mittel-Tragh. 28.
Witzeck, A., Fräulein (Bandwaaren-Handlung), Hintere Vorstadt 25.
Wnendt, P., berittener Steueraufseher, Nassen Garten 97.
Wnorowski, Post-Expedient, Alten Garten 28.
— A., Gärtner, Oberlaak 7.
— Ch., geb. Münzloff, Gärtner-Wittwe, Altroßg. Predigerstraße 1—3.
Wölck, J. D., ehemaliger Kaufmann, Unterrollberg 19.
— J. C., Schneider-Aeltermann, Fleischbänkenstraße 11.
— A., Theater-Kassirer, Unterrollberg 19.
— J., Fuhrhalter, Mühlengasse 18.
— J., Bäckermeister, Neuen Markt 23. 24.
— C., geb. Barck, Wittwe, Unterlaak 2.
Wogram, C., Gärtner, Wilhelmsgasse 12.
— M., geb. Rehländer, Pfarrer-Wittwe, Sackheim rechte Straße 97.
Wohlers, Theod., Kaufmann, Oberlaak 15.
— D., Rentier, Löben. Langgasse 1.
Wohlfahrt, Ed., Oekonom, Altst. Kirchenstraße 21.
Wohlgebohren, E., Premier-Lieutenant bei der Artillerie, Vorder-Roßgarten 41.
Wohlgemuth, C. H., Premier-Lieutenant b. d. Artillerie, Borchertsgasse 7.
— R., Dr., prakt. Arzt, Koggenstraße 33.
— L., Kaufmann (F. Ries & Wohlgemuth), Schmiedestraße 10.
— J., Rentier, Tragh. Kirchenstraße 80.
— M., Stellmachermeister, Alten Garten 52.
— S., Schmiedemeister, Knochenstraße 39.
— H., geb. Wendland, Wundarzt-Wwe., Badergasse 1.
Wohlgethan, J. G., Schuhmacher, Mühlengrund 4.
Wohlmann, K., geb. Heimlich, Kaufmanns-Wwe., Franz. Schulgasse 2.
Woide, M., geb. Wannowski, Consistorial-Raths-Wwe., Vorder-Roßgarten 51.
v. Woisky, A., geb. Liebert, Lieutn.-Wwe., Löffelgasse 4.
— J., Fräul., Vorder-Roßgarten 13.
— F., Fräul., Sackh. r. Str. 64.
Woirschekowski, S., Paudelmacher, Magisterstr. 61.
Wokurka, F., Opernsänger, 1. Fließstraße 13. 14.
Wolff, J. H. G., Kaufmann (F. Jacob Wolff & Co.), Kneiph. Langgasse 4. Commandite: Münchenhofgasse 12.
— J., Stadtger.-Rath, Steindamm r. Str. 166.
— J. H., Wechselmäkler, Steind. r. Str. 86.
— M., Zahnarzt, Köttelgasse 18.
— E. A., Literat, Steindamm r. Str. 42.
— B., Post-Secretair, Magisterstraße 41.
— C. G., Buchhalter, Steind. r. Str. 42.
— W., Kunstmaler, Sackh. neue Gasse 8.
— H., Bank-Kassendiener, Krönchengasse 1.
— H., Klempnermeister, Kneiph. Schuhgasse 10.

Wolff, G. B., Reifschlägermeister, Lizentgrabeng. 1.
— H., Büchsenschmid, Herzogs-Acker, Kaserne.
— C. L., Töpfermeister, Mittel-Tragheim 2.
— Carl, Bernsteinarbeiter, Neue Grabenstraße 1.
— C., Tuch-Appreteur, Steind. alte Gasse 16.
— C., Schankwirth, Neuen Graben 1.
— J. F., Kornmesser, Poln. Predigerstraße 4.
— E., Werkführer, Weidendamm 10.
— J., Handelsmann, Magistergasse 18.
— S., Handelsmann, Schönbergerstraße 12.
— H., Handelsmann, Hintere Vorstadt 23.
— L., Handelsmann, Synagogengasse 9.
— F. W., Gensd'arm, Domstraße 1.
Wolffsohn, D., Handelsmann, Vorst. Hospitalgasse 10.
Wolk, J. E., Kaufmann, Hökergasse 14.
Wolk, O. L., Juwelier, Gold- u. Silberarbeiter (F. Krickhan & Comp.), Königsstraße 44.
— B., Schönfärber, Hinter-Roßgarten 8. 9.
— C., Sterbekassen-Collecteur, Neuroßg. Kirchenstraße 43.
— H., geb. Reinke, Wwe., Steind. r. Str. 40.
Wollenberg, M. E., Kaufmann (F. Wollenberg & Lemcke), Kneiph. Langgasse 43.
Wollmann, E., Mühlenbeamter, Mühlenberg 3.
Wolter, C., Kanzlei-Inspector beim Stadtgericht, Ziegelgasse 15.
— F. W., Stadtrath a. D., Hinter-Roßgarten 36.
— F. W., Lootse, Holländerbaumstraße 11.
— A., Glasermeister, Mühlengasse 8.
— H., Feldwebel u. Rechnungsführ., Königsstr. 84.
— F., geb. Eich, Wwe., Kaplansgasse 2.
— K., geb. Pohl, Wwe., Kuplitzergasse 2.
Woltersdorff, L., Particulier, Kai 8.
— A., Director des Königsb. Stadttheaters, Münzstraße 11.
Wolterstorff, W., Candidat, Vord. Roßgarten 21.
Worgitzki, W., Postsecret.-Wwe., Altst. Langg. 77.
Worlitz, C. F. A., Goldarbeiter, Steind. r. Str. 59.
Worm, F. W., Töpfermeister, Tragheimer Kirchenstraße 75.
Wormsdorff, F., Materialhändler, Steindamm r. Straße 176. b.
Worseck, J. M., Schankwirth, Sackheim rechte Straße 54. 55.
— D., Schneidermeister, Altst. Kirchenstraße 14.
Wosegien, J. C., Musiklehrer, Hintere Vorstadt 3.
— A., Fräulein, Stippelgasse 1.
Woserau, A. E., Lehrer, Löbn. Oberberggasse 9.
Wosig, L., Lehrer, Tragh. Kirchenstraße 76.
Wottke, W., Schuhmachermeister, Fleischbänkenstraße 21.
Wottrich, D., geb. Deutschmann, Wwe., (Gastwirthschaft), Wassergasse 10.
Woycke, G., Feldmesser bei der Königl. Eisenbahn-Verwaltung, Klapperwiese 15. 16.
Woydack, J. F., Schankwirth, Unterhaberberg 58.
Woykeck, J., geb. Schuppin, Tischlermeister-Wwe., Leinwebergasse 5.
Woyckowsky, S. H., Student, Magistergasse 61.
Woywood, F. W., Lehrer, Tragh. Kirchenstr. 39.
— C., Zimmermann, Roßg. Hintergasse 23.
v. Wrangel, A., geb. le Juge, Baron-Wwe., Ober-Laak 6.
Wrede, H., geb. Collin, Professor-Wwe., Königsstraße 33.
v. Wroblewska, C., geb. v. Schaffstädt, Major-Wwe., Tragh. Pulverstraße 7.
Wruck, F. A., Graveur, Steindamm r. Str. 79.
Würfel, F., Pferdemäkler, Hinter-Tragheim 40.
Würtemberg, C. H. M., Kaufmann (F. Dorno & Würtemberg), Altst. Langgasse 52.
Wüstemann, J. G., Schneidermeister, Ziegelstr. 15.
Wüsten, C. A., Damenschneider, Steindamm rechte Straße 39.
Wulff, A. R., Kaufm., Vordere Vorstadt 49.
Wunder, A., Dr., Probst an der kathol. Kirche, Kathol. Kirchenplatz 2.
Wunderam, L., ehem. Wirthschafter, Hökergasse 14.
Wunderlich, F., Schuhmacher, Altst. Langg. 58.
Wundermacher, J. P., Handelsmann, Hint. Vorstadt 32.
Wundermann, F., Handelsmann, Lange Reihe 4.
Wurm, C. L., Schuhmacher, Polnische Predigerstraße 4.
Wurms, W., Schmiedemeister, Vorder-Roßg. 64.
Wurmser, C. F., Kaufmann (F. Greiff & Wurmser), Altst. Langgasse 41.
Wurst, W., Stadtmusikus u. Orchester-Mitglied, Tuchmacherstraße 13. 14.
— E. J., Candidat d. Med., Badergasse 5.
— A., Lehrer und Organist, Klostergasse 4.
Wuttge, F. E., Student, Holländergasse 3.
Wutzdorf, J., Student, Badergasse 3.

Z

Zabel, L., Handschuhmacher, Koggenstraße 3.
— C. F., Maler, Todtengasse 6.
— H., ehem. Gutsbesitzer, Todtengasse 4.
— A., geb. Meuseler, Hofinstrumentenmacher-Wwe., Münzstraße 10. 11.
v. Zaborowski, F., Lieut. im 1. Inf.-Regt., Landhofmeistergasse 11.
— Chr., geb. v. Eberstein, Oberstlieuten.-Wwe., Kalth. Straße 23.
Zacharias, A., Kaufmann, Vordere Vorstadt 20.
— D. M., Kaufm., Kneiph. Tränkgasse 14. 15.
— J. M., Kaufm., Kneiph. Tränkgasse 14. 15.
— J. T., Tuchbereiter, Altst. Langgasse 68.
— C., geb. Hell, Kaufmanns-Wwe., Vordere Vorstadt 7.
Zachau, M., AG.-Bote, Neuroßg. Kirchenstr. 31.
Zacher, Gust., Kaufmann, Koggenstraße 21.
— Joh. Fr., Kaufm., Drummstraße 38.
— G. F., Kaufmann, Agent der Königl. Zucker-Raffinerie-Societät, Knochenstraße 8.
— A., geb. Jacobi, Kaufmanns-Wwe., Kneiph. Langgasse 38.
Zacherau, J. F., Schneidermeister, Wassergasse 3.
— C., ehem. Kaufm., Kneiph. Langgasse 61.
Zaddach, E. G., Dr., Privatdocent und Lehrer am Colleg. Friedr., Steindamm r. Str. 37.
Zaddeck, L., Schächter, Vordere Vorstadt 9.
v. Zaluski, A., Fräulein, Königsstraße 90.
Zander, F. W., Regier.-Secretair, Münzstraße 7.
— F., Dr., Privatdocent und Lehrer am Friedr.-Collegium, Sackh. Hintergasse 27.
— J., Lehrer an der kathol. Kirchschule, Kathol. Kirchenplatz 4.
— A. D., Kupferschmiedemeister und Brand-Inspector, Altst. Langgasse 73.
— R., Schneidermeister, Tuchmacherstraße 12.

Zander, C., geb. Gause, Lehrer-Wwe., Tragh. Kirchenstraße 48.
v. Zander, F., Dr., AG.-Chef-Präsident, Mittel-Tragheim 9.
— E., Lieutn. im 1. Infanterie-Regmt., Mittel-Tragheim 9.
— H., Lieut. im 3. Cüraff.-Regmt., Mittel-Tragheim 9.
— Fr., AG.-Assessor, Mittel-Tragheim 9.
Zanth, M., geb. Bolinas, Dr.-Wwe., Münzstr. 21.
Zappa, Wwe., Conditorei, Schloßplatz 4. u. Franz. Straße 14. 15.
— L., Conditor, Roßgärter Markt 4.
Zaragowski, C. F., Schuhmacher, Alten Garten 5.
Zarge, W., Gärtner, Löffelgasse 11.
Zarth, J. G., Tischlermeister, Haberberg Neue Gasse 28.
Zebrowski, M. F., Justizamts-Assessor, Drummstraße 30.
Zech, S., Schuhmachermstr., Leinwebergasse 23.
Zedler, D., Fräulein, Neuen Markt 10.
Zehle, J. H., Stellmachermstr., Unterhaberb. 61.
Zehrer, H., geb. Minuth, Rendanten-Wwe., Hint. Roßgarten 14—16.
Zeidler, F., Kürschnermeister, Oberhaberberg 65.
— P. A., Kürschnermstr., Haberb. neue Gasse 27.
— F. A., Kürschnermeister, Holzgasse 1.
— A., Kürschnermeister, Pauperhausplatz 3.
— H., geb. Lewald, Lieut.-Wwe., Mühlengrund 2.
Zeihe, H. F., Dr., Justizrath, Rechts-Anwalt und Notar, Burgkirchenplatz 5.
Zeise, J., geb. Bernies, Gutsbesitzer-Wwe., Kai 8.
Zeitsmann, G. H., Barbier, Tuchmacherstr. 12.
Zenk, J. F., Zimmermann, Haberb. neue Gasse 26.
Zettre, J., Buchhalter, Neuen Graben 12.
Ziebell, F. W., Garnison-Verwaltungs-Oberinspect., Lieut. a. D., Königsstraße 46.
Ziegler, S. F., Bierbrauer, Löbn. Langgasse 46.
— C., Hauptamts-Assistent, Kalth. Straße 36.
— A., Dr. d. Phil., Tuchmacherstraße 13. 14.
— H. W., Musiklehrer, Sackh. Hintergasse 42.
— J., Buchhalter, Neue Grabenstraße 19.
v. Ziegler, F., Student, Münzstraße 25.
Ziegner, G., geb. Valentini, Pfarrer-Wwe., Neuroßg. Kirchenstraße 2.
Zielaskowski, H., AG.-Referendar, Steind. Hintergasse 14.
— G., Student, daselbst.
Zielenski, J. P., Kaufmann, Sackh. r. Str. 64.
Zielinski, J. H., Stellmachermeister, Neue Dammstraße 4.
Ziemann, F. W., Particulier, Steind. r. Str. 91.
— W., Salzmagazinwächter, Haberb. neue Gasse 25.
Zier, Ch., geb. Jänsch, Miethsfrau, 2. Monkenquergasse 9.
Zieske, A., Bäckermeister, Unter-Laak 25.
Zierath, A., Tabakshändler, Altst. Langgasse 32.
Ziffer, J. F., Fuhrhalter, Nassen Garten 115.
Ziliahn, C., Bäcker, Löbn. Langgasse 20.
Zillmer, G. F., Schuhmacher, Monkenstraße 34.
Zimm, H., Reifschlägermeister, Neuen Graben 31.
Zimmer, G., Student, Magistergasse 12.
Zimmermann, C. E., Kaufmann (F. Haarbrücker & Zimmermann), Steindamm r. Str. 127.
— G. H., Kaufmann, Insel Venedig 3.
— A., Kaufmann, Magistergasse 65.
— A., Rechnungsrath, Hauptmann im 1. Landw.-Regmt. und Intendantur-Secretair, Steindamm r. Straße 15.
— A., Steueranwärter, Altroßg. Predigerstr. 7.
— Unteroffizier und Arresthaus-Wärter, Arresthausplatz 1.
— C. L., Journelier, Gold- und Silberarbeiter, Kneiph. Langgasse 23. 24.
— F. W., Drechslermeister, Steind. r. Str. 35.
— G., Oekonom, Franz. Straße 12.
— F., geb. Schwarz, Wwe., Franz. Straße 12.
— B., geb. Kienappel, Wwe., Altst. Langg. 45.
— A., geb. Ausschwitz, Wwe., Nassen Garten 54.
— M., Fräulein, Königsstraße 37.
Zinck, C., Schuhmachermeister, Mühlengasse 14.
Zint, A., geb. Matern, Hebamme, Kathol. Kirchenplatz 3.
Zippel, S. G. A., AG.-Referendar, Windgasse 1.
Zipper, J., Schneidermeister, Poln. Gasse 20.
Zippert, H., Hauptamtsdiener, Lizentstraße 1.
Zitlaff, G. H., Student, Neuroßg. Kirchenstr. 10.
Zöllner, G., Nachtwachtmeister, Oberhaberberg 86.
— O., Student, Hinter-Lomse 16.
— C. F., Glöckner bei der Haberberger Kirche, Oberhaberberg 1.
— J. E. D., geb. Dobrigkeit, Hebamme, Oberhaberberg 1.
Zolland, C. L., Kaufmann, Vogelgasse 6.
— L., Kaufmann (F. Schultz & Zolland), Holländerbaumstraße 7.
— J. G., Buchhalter, Neuroßg. Kirchenquerg. 1.
Zoram, J., Hutmacher, Schlangengasse 5.
— Steueranwärter, Schlangengasse 5.
Zorinski, C., Schuhmachermeister, Wassergasse 36.
Zorn, E., Schmiedemeister, Viehmarkt 20.
Zornig, G., Fuhrhalter, Nassen Garten 44.
— J. F., Fuhrhalter, Nassen Garten 8.
— A., Tischler, Nassen Garten 9.
— A. D., Fuhrhalter-Wwe., Nassen Garten 3.
— F., geb. Prengel, Speisewirthin, Köttelg. 25. 26.
Zornikow, O. A., Fleischermeister, Vorderlomse 11.
Zowa, F., Zimmermann, Pauperhausplatz 4.
Zschock, Joh. Gottl., Kaufmann (F. G. C. Zschock) und Assessor beim Königl. Hospital-Collegium, Altst. Kirchenstraße 1.
Zuch, F., Dr. phil., Königsstraße 5.
Zucker, Leop., Handelsmann, Altst. Langgasse 2.
— M., Handelsmann, Brodbänkenstr. 15.
— Fr., geb. Siewert, Inspector-Wwe., Holzg. 17.
Zwingmann, Th., Fuhrhalter, Königsstraße 54.

II.

Nachweis

jedes einzelnen Hauses, mit Angabe seiner Bewohner und des Eigenthümers.

Der Buchstabe E bedeutet „Eigenthümer." Derselbe ist auch dann angegeben, wenn er nicht in dem aufgeführten Hause wohnt, und hat in diesem Falle die Bezeichnung „Eo." Die Wohnung desselben ist in der Abtheilung 1. zu finden.

Alte Gasse.

1 Meitzen, Auct.=Commiss. Eo.
2 Pohlmann, Maurer. E.
3 Link, Tischler. Eo.
Dultz, Buchhalter.
Heider, Steueraufseher.
4 Erdmann, Tapezier. Eo.
Röbke, Stuhlmacher.
5 Schinck, Böttcher. E.
Reuter, Tischler.
6 Herkner, Tuchmacher. E.
Mahl. Gensd'arm.
Pahlke, Schuhmacher.
7 a. Matzkowski, Töpfer. E.
Kreiß, Director=Ww.
Schottke, Pfarrer=Ww.
7 b. Herkner, Tuchmacher. Eo.
8 Seeleit, Rentier. Eo.
Laukien, Maler.
v. Renzelly, Regierungs=Secretairfrau.
9 Prieskorn, Fleischer. E.
v. Brinken, Major=Ww.
Eggert, Magistrats=Bote.
10 Kersandt, Ww. E.
11 Serre, Höker, Eo.
Ollech, Major a. D.
Stephani, Rendant.
12 Fischer, Ww. E.
Pfeiffer, Sterbekassen=Collect.
13 Glauss, Ww. E.
14 Baustelle.
15 Gelhaar, Bäcker. Eo.
v. Borck, Steueraufseher.
Butte, Rendanten=Ww.
Moller, Wwe.
16 Wolff, Tuch=Appreteur. E.
Grundmann, Tapezier.
Wendland, Bureau=Assistent.
17 Haupt, Schmiedemeister. E.
Ahlsdorff, Stadtger.=Kanzlist.
Adelt, Post=Expedient.
Lerch, Post=Eleve.
Ruhnke, Goldarbeiter.
Sonnenmeyer, Fleischer.
18 Schesch, Zimmermann. Eo.
Kaun, Fleischer.
Eggert, Schlösser.
19 Schesch, Zimmermann. E.
Neumann, Candidat.
20. 21. Fischer, Kaufmann. Eo.
Hoffmann, Fleischer.
Groß, Kaufmann.
22 Neubeyrer, Schiffs=Capit. Eo.
Janson, Ww.
23 Bocksning, Ww. E.
— Lieut. a. D.
v. Rüts, Lieut. a. D.
Rodehau, Postbote.
Christeleit, Kornmesser.
24 Bocksning, Ww. Eo.
Oßmann, Kanzlist.
Ellendt, Fräulein.

Alter Garten.

1 Eigenthum des Gefecusschen Stifts.
2 Steinorth, Schankwirth. E.
Bajohr, Viehhalter.
3 Todtenhaupt, Ww. Eo.
4 Rehländer, Ww. E.
Christoph, Tischler.
5 Bellgardt, Maurer. E.
Zaragowski, Schuhmacher.
6 Albien, Ww. Eo.
Christan, Commissionair.
7 Neumann, Zimmermann. E.
8 Volkmann, Maurer. E.
9 Englien, Zimmermann. E.
Hopp, Commissionair.
10 Englien, Zimmermann. E.
11 Eigenthum der Brüdergem.
12 Trusch, Zimmermann. E.
Schumacher, Hilfsbote.
13 Hensel, Zimmermann. E.
14 Sauerbaum, Zimmermann. E.
15 Bessel, Ww. E.
16 Kleinfeldt, Wittwe. E.
Kunz, Lehrerin.
17 Domischatis, Viehhalter. E.
18 Altrock. E.
19 Bellgardt, Maurer. E.
20 Volkmann, Maurer. Eo.
Fiocardi, Schlosser.
21 Lange, Zimmermann. E.
22 Volkmann, Höker. E.
23 Blankenberg, Viehhalter. E.
24 Levinsohn, Kaufmann. Eo.
25 Blankenstein, Zimmermann. E.
26 Lübke, Oberfeuerwerker. E.
27 Powels, Zimmermann. E.
Schröder, Steueraufseher.
28 Endom, Ww. E.
— Zimmermeister.
Wnorowski, Post=Expedient.
29 Büttner. E.
Stürmer, Kornmesser.
30 Ewert, Riemer. E.
Foß, Schuhmacher.
31 Nelsohn, Fuhrhalter. E.
Pinkall, Kornmesser.
32 Spritzenhaus.
33 Wald, Schankwirth. E.
34 Heller, Wittwe. E.
Kosakowski, Lohndiener.
35 Boy, Wittwe. E.
Schiller, Hilfsbote.
36 Hoffmann, Bataill.=Arzt. Eo.
Struwensee, Böttcher.
Schirmacher, Maler.
37 Hoffmann, Bataill.=Arzt. Eo.
Hauptmann, Schlosser.
Imbarade, Hebamme.
38 Reinke, Braaker. Eo.

39 Görke, Zirkelschmid. E.
40 Minuth, Tischler. Eo.
Boy, Thierarzt.
v. Wittich, Lieutenant.
Neyson, Gensd'arm.
41 Riemann, Rentier. E.
Fischer, Fleischer.
42 Hein, Bäcker. E.
Arendt, Bäcker.
43 Brosko, Kaufmann. Eo.
Raths, Magazin-Aufseher.
Posseckel, Fleischer.
44 Honig, Kaufmann. Eo.
45 Speicher.
46 a. Kuhr, pens. Polizei-Sergeant.
46 b. Skodt, Wittwe. E.
Fischer, Fuhrhalter.
47 Hundrieser, Fräulein. E.
Korn, Reifschläger.
48 David, Gastwirth. Eo.
Manitius, Justizrath-Ww.
49 David, Gastwirth. Eo.
50 David, Gastwirth. E.
Meißner, Pfarrer-Ww.
Joost, Kanzlei-Vorsteher.
51 Bellgardt, Wittwe. E.
— Fuhrhalter.
Krause, Hilfsbote.
52 Schadesche Erben. Eo.
Meyer, Justizrath.
Wohlgemuth, Stellmacher.
53 Pahlke, Bäcker-Wittwe. Eo.
54 Rosenbaum. E.
Besch, Schneider.
55 Fischer, Kaufmann. Eo.
Wittke, Schuhmacher.
56 Christan, Commissionair. Eo.
Seidenberg, Einsammler.
57 Hundrieser, Fräulein. Eo.
Reimann, Bäcker.
58 Wenk. E.
Braun, Bureau-Assistent.
Blöck, Polizeidiener.
Reinert, Hilfsbote.
Gnaß, Kornmesser.
59 a. Bähr, Viehhalter. E.
Szamitcit, Kornmesser.
59 b. Groß, Wittwe. E.
60 Heldt, Wittwe. E.
61 Hoffmann, Bataill.-Arzt. Eo.
62 Kirchenwohnung.
Jäckel, Schneider.

Anger, Vorder-

1—6 Speicher.
7 Meitz, Schlosser. Eo.
Glaser, Posamentier.
Rose, Steuerrath-Wwe.
Krause, Schuhmacher.
8 Zaun.
9 Biendarra, Referendar. Eo.
Rehberg, Schumacher.
Müller, desgl.
10 Motzsche Erben. E.
Motz, Fräulein.
11 Witschau, Drechsler. E.
Keßler, Student.
12 Carlsohn, Gürtler. E.
13 Strohfeld, Böttcher. Eo.
Plisch, Schuhmacher.
Sasse, Steueraufseher.
Wentzel, Hebamme.
14 Mathös, Wittwe. Eo.
Plöger, Böttcher.
15 Wolff, Kreisrichter. Eo.
Fanta, Steueraufseher.
Bahr, Drechsler.
Schuster, Schuhmacher.

Anger, Mittel-

1 Speicher.
2 Hechmer, Kaufmann. Eo.
Penner, Kaufmann.
Janson, Compagnie-Arzt.
3 Zaun.
4. 5 Speicher.
6 Steinkesche Erben. Eo.
Berkowski, Daguerreotypist.
Lobach, Commissionair.
v. d. Goltz, Major-Ww.
7 Thiel, Fuhrhalter. E.
Rakowski, Schneider.
8 Schmidt, Bäcker. E.
9 Meitzen, Auct.-Commiss. Eo.
10 Jeworowski, Lieutenant. Eo.
Westphal, Goldarbeiter.
11 Grohnert, Dr. Eo.
Baltzer, Secretair.
Preckschat, Gensd'arm.
12 Dübecke, Particulier.
— Bäcker.
13 Günthersche Erben. E.
Günther, Fräulein.
Schwab, Schuhmacher.
Obricatis, Sattler.
Bildßus, Polizeidiener.
14 Sender, Kaufmann. Eo.
Krause, Kaufmann.
Haberbier, Musiklehrer.
Bartsch, Schankwirth.
15 Löbenichtscher Stadthof.
v. Quitzow, Lieutenant.
Kostka, Wittwe.
Knopp, Stadthöfer.
16 Schuster, Schmiedemeister E.
Meckelburg, Schuhmacher.
Schuster, desgl.
17 Biendarra, Referendar. Eo.
Hundrieser, Fleischer.
Brandt, Schneider.
Leu, Lieutenant a. D.
18 Musack, Bierbrauer. Eo.
Salkowski, Kaufmann.
Störmer, Wittwe.
Müller, Registrator-Ww.
19 Meitz, Schlosser. E.
20 Meyer, Fleischer. E.
21 Broschsche Erben. Eo.
Glauß, Klempner.
22 Völsch, Schneider. E.
Liedtke, Reg.-Supernum.
23 Löschien, Maler. E.
24 Bagohr, Fabrikant. E.
Kreiß, Schneider.
25 Roßbach, Kaufmann. E.
Herrmann, Fabrikant.
Petzolt, Tapezier.
Gerlach, Schneider.
26 Storch, Kaufmann. Eo.
27 Klinger, Bäcker. Eo.
Gruneberg, Polizei-Sergeant.
Thomas, Goldarbeiter.
Hinze, Sattler.
Bahr, Drechsler.
Gerhards, Hauptmanns-Ww.
Kredler, Musiker.
28 Gebauhr, Gasthofbesitzer. E.
29 Fleischscharren.
30 Hochfeld, Schmiedemeister. Eo.
Jacobi, Klempner.

Anger, Hinter-

1 Stendelsche Erben. E.
Supplitt, Gastwirth.
2 Schuster, Schmiedemeister. E.
v. Schwartzhoff, Ww.
Bredow, Pfarrer-Ww.
3 Stringe, Fuhrhalter. E.
4 Stringe, Fuhrhalter. Eo.
5 Radaß, Ww. E.
Bekow, Tischler.
6 Dreyer, Schuhmacher. E.
7. 8 v. Platen, Major a. D. Eo.
9 Jeworowski, Lieut. a. D. Eo.
10 Meitzen, Auct.-Commiss. Eo.
Beinlich, Justizrath-Ww.
Fuhrmann, Hebamme.
Jandt, Bureau-Assistent.
— Briefträger.
11 Schmidt, Bäcker. Eo.
Schwarz, Sattler.
Teike, Schuhmacher.
Löwner, Glaser.
Marquardt, Schuhmacher.

Arresthausplatz.

1 Militair-Arresthaus.
Zimmermann, Unteroffizier.

Artilleriegasse.

1 Wachthaus.
2. 3 Königl. Wagenhäuser.

Ausfallthorgasse.

1 Thoms, Geschwister. Eo.
2—4 Baustelle.
5. 6 Kahnert, Schneider. E.
Pelz, Fleischer.
7 Müller, Maurermeister-Wittwe. Eo.
8. 9 Müller, Maurermeister-Wittwe. Eo.
10 Frank, Maurer. Eo.
11 Frank, Maurer. Eo.
12 Zum Senftenberg-Böttnerschen Stift gehörig.
Markowsky, Proviant-Amtsdiener.
Borm, Reifschläger.

Badergasse.

1 Bartlau, Schlosser. E.
Wohlgemuth, Dr.=Wwe.
— Dr. med.
Stange, Kaufmann.
2 Zander, Kupferschmid. Eo.
Möbius, Particulier.
Fuchs, Hauptamts=Diener.
Neumann, Schneider.
3 Zander, Kupferschmid. Fo.
Oloff, Maler.
Wutzdorff, Student.
Mensch, Student.
Wachsen, Oeconom.
4 Baustelle.
5 Brosko, Wwe. Eo.
Wirgau, Schuhmacher.
Wurst, Cand. der Med.
6 Kuhr, Wwe. E.
Jordan, Student.
— Student.
Podschadli, Secretärfrau.
7 Bluhm, Schlösser. E.
Brillat, Schuhmacher.
Lengnick, Schneider.
Scherfenberg, Kammmacher.
8—10 Sohnke, Kaufmann. E.
— Ww.
Donath, Buchhalter.
11 Beyer, Höker.
Weinberg, Schuhmacher.
Janson, Buchhalter.
12 Timmann, Drechsler. E.
Arendt, Schneider.
Engelbert, Lehrer.
Bangel, Regier.=Bote.
13 Berkowski, Buchbinder. E.
Leitmüller, Schneider.
14 Buschsche Erben. Eo.
Marquardt, Posamentier.
Holzappel, Schuhmacher.
Müther, Ww.
15 Boll, Ww. E.
16 Stallgebäude.
17 Baustelle.
18. 19 Waarengebäude.
20 Steinfurt, Mechanikus. Eo.
Engelhard, Schneider.
21 Lengnick, Tischler. Eo.
22 Baustelle.
23 Lengnick, Tischler. E.

Bandschneidergasse.

1 Wagner, Maler. Eo.
2 Zaun.
3 Bethke, Calculator=Ww. Eo.
Seidel, Strumpfweber.
4 Bethke, Calculator=Ww. Eo.
Schwill, Kunstgärtner.
Thumult, Kanzlist.
5 Neupacher, Destillateur. Eo.
Wächter, Nachtwachtmeister.
Käsler, Maler.
Hellmann, Barbier.
Borm, Glockengießer.
6 Schmidt, Bäcker. Eo.
7 Zaun.
8 Nowack, pens. Polizei=Ser=
geant. Eo.
9—11 Conrad, Möbelfabrik. Eo.
12 Dulk, Professor. Eo.
Bahr, Commissionsrath=Ww.
Taubien, Postsecretair.
Dumas, Student.
Brand, Student.
Dumas, Doctor=Ww.
Ankermannn, Regierungs=Se=
cretair.
— Student.
Kowalski, Postsecretair.
Neumann, Stadtsecretair.
— Student.
Schmidt, Candidat.
— Post=Eleve.
Hutt, Student.
Armgarth, Tischler.

Bauernhofgasse.

1 Gelhaarsche Erben. Eo.
Domnick, Typograph.
2 Tröder, Kaufmann. Eo.

Bauhofsg., Altstädtische.

1 Kuhr, Ww. E.
Böttcher, Tischler.
2 Altst. Junkergarten.
3 Speicher.
4 Leih=Amt.
Siemering, Rendant.

Bauhofsg., Löbenichtsche.

1. 2 Zaun.
3 Haase, Commissionair. Eo.
Grinda, Strombiener.
4 Müller, Particulier. Eo.
Hildebrand, Schlosser.

Berggasse, Altstädtsche.

1 Limbach, Ww. Eo.
Levinson, Kaufmann.
Haase, Schneider.
2 Retzerau, Ww. E.
Nachtigall, Fleischer.
Jung, Schneider.
3 Raabe, Kaufmann. E.
Schuster, Conzertmeister.
Kapp, Tischler.
4 Landt, Bäcker. E.
Küssner, Bäcker.
Baumgart, Schneider.
5 Baustelle.
6. 7 Schlesinger, Ww. E.
— Kaufm.
8 Krause, Secretair=Ww. Eo.
Itzhoff, Kaufm.
9 Preuß, Sprachlehrer. Eo.
Schumacher, Restaurateur.
10 Diefke, Inspector.
11 Baustelle.
12 Baustelle.
13 Boretius, Ww. E.
— Regierungs=Rath.
v. Behr, Lehrer.
Dietlein, Buchhalter.
14 Boretius, Ww. Eo.
Leuchert, Glaser.
— Supernumerar.
Hahn, Ober=Controleur.
15 Raabe, Kaufmann. Eo.
Leruth, Korbmacher.
Schmidt, Plattschläger.
Briant, Schuhmacher.
16 Tischlergewerks=Haus.
Reimann, Tischler.
Glade, Buchhalter.
17 Buchholt, Ww. E.
18 Raabe, Kaufmann. Eo.
Malkus, Herbergswirth.
Reimann, Schuhmacher.
19 Haubensack, Lederhändler. E.
Römer, Schneider.
Maack, Schuhmacher.
Bey, Schneider.
Rosenbaum, Schuhmacher.
20 Meitzen, Auctions=Commis=
sar. Eo.
Schmidt, Bäcker.
— Drechsler.
Krüger, Miethsfrau.
Brämer, Schneider.
21 Speicher.
22 Engel, Ww. Eo.
Klein, Schuhmacher.
Buntrock, Tischler.
23 Ehlert, Gürtler. E.
Rodeike, Speisewirth.
Tolksdorff, Tischler.

Bergplatz.

1 Weißner, Rentier. Eo.
Scharfenorth, Kaufmann.
2 Haack, Apotheker. E.
Gellert, Musikmeister a. D.
Sperber, Dr. med.
3 Bredschneider, Kaufmann E.
Frommer, Kaufmanns=Ww.
Ernst, Goldarbeiter.
4 Prin, Stadtrath. E.
— Kaufmann.
5 v. Podewilsches Stift.
Krause, Fräul.
John, Rechnungsrath.
Liedtke, Korbmacher.
Jäger, Böttcher.
6 Grube, Justiz=Commissar=
Wwe. E.
Schulz, Ww.
Hagen, Dr. med.
7 Gebauhr, Pianofortefabrik. E.
Passarge, Referendar.
Borgfeld, Dr. phil.
Motzkau, Particulier.
Schmidt, Landrichter.
Behr, Oberamtmann=Ww.
Rosenfelder, Professor.
Kreplin, Gürtler.
Hahn, Secretair.

8 Böhm, Commerzienrath. Eo.
v. Lukowitz, Obrist-Lieuten. a. D.
v. Schrötter, Landrath-Ww.
9 Böhm, Commerzienrath. o.
Koch, Lieutenant a. D.
10 Hesse, Ww. E.
Lausch, Thierarzt.
Hughes, Kaufmanns-Wwe.
11 Dohna-Schlodien, Graf zu, Eo.
Pauli, Bildhauer.
Sander, Buchbinder.
Meyer, Schneider.
12 Dohna-Schlodien, Graf zu, E.
Friedmann, Stadtrathfrau.
Dieckert, Candidat.
Sieburger, Kaufmann.
13 Albrecht, Kriegszahlmeister-Wittwe. E.
Becker, Calligraph.
14 Jäckel, Goldarbeiter. E.
Gelhaar, Schuhmacher.
Krohn, Uhrmacher.
15 Kirchenwohnung.
Albrecht, Dr. phil.
Boccard, Prorector.
Dittmar, Regts.-Arzt-Ww.
16 Kirchenwohnung.
Schiemann, Maler.
Klein, AG.-Rath.
— Referendar.
Jahr, Lehrer.
17 Kirchenwohnung.
v. Schmeling, Major-Wwe.
Meyer, Buchbinder.
Müller, Particulier.
18 Kirchenwohnung.
Hoffheinz, Hofprediger.
Sturmhöfel, Regierungs-Secretair.

Bohlwerksgasse.

1 Baustelle.
2—7 Königl. Magazin.
8—10 Heerings-Braake.
11—20 Speicher.
21 Altst. Vorder-Waage.

Borchertsgasse.

1 Zaun.
2 Döhring, Ww. Eo.
3 Vonberg, Höker. E.
4 Ziegler, Bierbrauer. Eo.
5 Garten.
6 Büttner, Böttcher. E.
7 Czeciszwodda, Maurermstr. E.
Wohlgemuth, Lieutenant.
8 Czeciszwodda, Maurermstr. Eo.
Laukien, Maler.
9. 10 Stallgebäude.
11 Mundt, Fabrikant. Eo.

Bosengang.

1 Bordack, Gerichtsbote. Eo.
Bieber, Schuhmacher.
2 Stobbe, Maurer. Eo.
3 Hübnersche Erben. Eo.

Brandenburger Thorstraße.

1 Thor-Gebäude.
Knobloch, Thor-Controleur.
2 Kneiph. Kirchhof.
3 Altst. Kirchhof.
4 Huhn, Regier.-Secret. Eo.
Engel, Schuhmacher.
Fähnrich, Töpfer.
Mey, Fuhrhalter.
5 Kneiph. Wittwenstift.
Wach, Ww.
Grieß, Control.-Ww.
Hippler, Ww.
Rauschke, Prediger-Ww.
(6. 7. 8. Zum Kneiphöffsch. Wittwenstift gehörig.)
6 Bujack, Lieut. a. D.
Conradt, Doctor-Ww.
Seidler, Lieutenant-Ww.
7 v. Eicke, Lieutenant-Wwe.
Grieß, Lieutenant-Ww.
Hoffmann, Pfarrer-Ww.
Schulz, Superintend.-Ww.
Weiß, Student.
Elbe, Ww.
Böhnke, Stadtrath-Ww.
Steinorth, Inspector-Ww.
8 Schilfert, Ww.
Hamann, Director-Ww.
Heymann, Ww.
Supplitt, Amtmann-Ww.
v. Kriegniß, Lieutenant-Ww.
9 Haberbergsche Kirche.
10 Artillerie-Collegienhaus.
Gregorowius, Lieutenant.
Voigt, desgl.
Diestel, desgl.
Tolkemit, desgl.
Hoffmann, Ww.
11 Garnison-Gebäude.
12 Garnison-Gebäude.
Kowalewski, Train-Schirrmeister.
Pieckert, Drechsler.
13 Höpfner, Gastwirth. E.
Pörschke, pens. Rendant.

Brodbänkengasse.

1 Borchard, Kaufmann. E.
Dziobeck, Rentier.
2. 3 Henke, Apotheker. E.
Steinorth, Pfarrer-Ww.
Leo, Gutsbesitzer.
4 Knischsche Erben. Eo.
Portofoe, Kaufmann.
— Wwe.
5 Czwalina, Ww. E.
Schulz, Glaser.
Lehmann, Kaufmann.
6 Büttner, Kaufmann. Eo.
Liebenthal, Handelsmann.
Donner, Schuhmacher.
Doß, desgl.
Kaufmann, Kleiderhändler.
7 Lackner, Bierbrauer. Eo.
Klein, Böttcher.
Dieckmann, Schuhmacher.
8 Halffter, Kaufm.-Ww. E.
9 Eigenthum des Magistrats.
10 Ritzke, Schuhmacher. E.
Reining, Klempner.
11. 12 Kneiph. Rathhaus.
13 Bittrich, Commerzienrath Eo.
Tamnau, Rechtsanwalt.
14 Beeck, Schlosser. E.
Monich, Ober-Controleur.
— Student.
Gabriel, Ww.
15 Schulz, Böttcher. E.
Becker, Klempner.
Zucker, Handelsmann.
Cohn, desgl.
Rosenbaum, Schuhmacher.
16. 17 Preuß, Ww. E.
Hirsch, Kaufmann.
18 Fröhlich, Bäcker. E.
19 Molduano, Kaufmann. E.
Haller, Buchhalter.
Friedländer, Dr. der Med.
20 Kurreck, Kaufmann. E.
21 Bandelow, Kaufmann. Eo.
22 Bandelow, Kaufmann. E.
23 Böhmer, Kaufmann. E.
24 Slottko, Kaufmann. Eo.
Laidlaw, Kaufmann.
— desgl.
25 Friedländersche Erben. Eo.
Melville, Kaufmann.
Freundt, Ww.
26 Simson, Tribunalsrath. Eo.
— Mäkler.
— Referendar.
27 Oberhauser, Kaufmann. E.
28 Tiessen, Kaufmann. E.
— Referendar.
29 Leschinski, Ww. Eo.
Berkowski, Schankwirth.
Kamossa, Instrumentenmach.
30 Kuhnau, Schankwirth. E.
Fichtmann, Handelsmann.
Möller, Mechanikus.
Knorr, Buchbinder.
31 Seifert, Ww. Eo.
Graff, Ww.
32 Wächter, Kaufmann. Eo.
Seydel, Kaufmann.
33 Stölger, Kaufmann. E.
Luther, Dr. der Phil.
Ostermeyer, Kaufmann.
34 Blell, Kaufmann. E.
Wiedmannn, Buchhalter.
35 Zander, Regierungsrath. Eo.
Samter, Buchdrucker.
Marenski, Rechtsanwalt.

Brückenstraße.

1 Wallmann, Ww. Eo.
Plew, Krugwirth.
Golding, Lichtfabrikant.
Krüger, Kürschner.
2 Prang, Kaufmann. E.

3 Schmidt, Stallmstr.=Wwe. Eo.
Brosell, Nadler.
Granruth, Schuhmacher.
4 Bittrich, Commerz.=Rath. E.
— Kaufmann.

Bulatengasse.

1 Hassenstein, Referendar. Eo.
Faß, Reg.=Supernum.
Jung, Geschäfts=Agent.
Neumann, Schneider.
2 Hassenstein, Referendar. E.
Schulz, Rector=Ww.

Burggasse.

1 Rosenberger, Doctor=Ww. Eo.
Matz, Backer.
Krause, Instrumentenhändler.
Thiessen, chem. Lehrer.
Hartwich, Intend.=Secretair.
2 Rosenberger, Doctor=Ww. Eo.
Knorre, Kunstmaler.
Schorski, Regier.=Secretair.
Ernest, Regier.=Rath.
Rosenberger, Buchbinder.
3 Rüdiger, Gastwirth. E.
Thurand, Schuhmacher.
Ebert, Tischler.
Baltrusch, Glaser.
4 Paulini, Schneider. E.
Pelz, Restaurateur.
Hasenpusch, Schneider.
5 Weber, Ww. E.
Lorek, Professor.
Hecker, Schauspieler.
Stobbe, Lehrer.
— Student.
6 Rösnick, Fräulein. E.
— Ww.
Dannenberg, Regier.=Secret.
Musack, Ww.
Münch, Secretair=Ww.
7 Kauenhoven, Destillat. Eo.
Bobeth, Ww.
Schubert, Musiklehrer.
8 Fritsch, Fleischer. Eo.
v. Saucken, Lieut.
9 Fritsch, Fleischer. Eo.
Harnack, Klempner.
Störmer, Schlosser.
Brandt, Handschuhmacher.
Einstweiler, Choristin.
10 Laubensdorf, Fleischer. E.
11 Naumann, Lehrer=Ww. Eo.
Drews, Registrator.
Nesselmann, Kaufmann.
12 Brausewetter, Landschafts=rath=Ww. Eo.
Schmidt, Kaufmann.
Stringe, Commissionair.

Burgkirchenplatz.

1 Kirchenwohnung.
Fuhr, Glöckner.
Hauser, desgl.
Ohlert, Prorector.
2 Kirchenwohnung.
Büttner, Director.
Büttner Candidat.
3 Kirchenwohnung.
Gerdien, Hofprediger.
4 Jendritzky, Hof=Fleischermstr.=Ww. E.
Jendritzky, Fleischer.
5 Zeihe, Justizrath. E.
6 Kirchenwohnung.
Sieffert, Consistor.=Rath.
7 v. Rödersches Stift.
Auerswald, Fräulein.
v. Lübtow, Steueraufseher.
de la Chevallerie, Obrist=Lieutenant=Ww.
Prange, Pfarrer=Ww.
v. Montowt, Fräulein.
Ebel, Doctor=Ww.
Wache, Oberstabsarzt.
8 Baustelle.
9 Fischer, Maschienenbauer. Eo.
Riehle, Maler.
Neide, Musiklehrer.
— Cand. d. Th.
Kröhnert, Schuldiener.
10 Burgkirche.
11 Gamm, Assessor. Eo.
Salkowski, Kaufmann.

Butterberg.

1—2 Königl. Gebäude.
Hanff, Botan. Gärtner.
3 Botanischer Garten.
Meyer, Professor.
4 Haase, Commissionair. Eo.
5 Salewskische Erben. E.
Schwarz, Ww.

Butterbergsgasse.

1—2 Zum Botanischen Garten gehörig.
3—4 Garten.
5—6 Chirurgisches Klinikum.
Seerig, Mediz.=Rath.
7 Zum chir. Klinikum gehörig.
8 Zeihe, Justizrath. Eo.
Cämmerer, Hofrath.
Schorn, Control.=Ww.
Albrecht, Buchhalter.
Hoffmann, Ww.
v. Lossow, Fräulein.
Krause, Regier.=Rath.
Sommerfeldt, Hofpostsecret.
Rauschning, Referendar.
9 Zeihe, Justizrath. Eo.
Kuntz, Töpfer.
10 Anatomie.
Weich, Aufwärter.

Collegiengasse.

1 Popp, Bäcker. E.
Vetter, Stuhlmacher.
2 Storch, Kaufmann. Eo.

Collegienplatz.

1 Gamm, Assessor. Eo.
Schwarz, Briefträger.
— Hebamme.
Giere, OLG.=Rath=Ww.
2 Friedrichscollegium.
Merleker, Professor.
— Student.
Lewitz, Oberlehrer.
3 Friedrichscollegium.
Gotthold, Director.

Danziger Kellergasse.

1 Pelet, Ww. E.
Hagen, Regier.=Assessor.
2 Baustelle.
3 Lämmer, Kaufmann. Eo.

Domplatz, Großer.

1 Königl. Bank=Comptoir.
Mac Lean, Bank=Director.
de la Croix, Buchhalterei=Assistent.
Schlemmer, Hausdiener.
Völker, Kassendiener.
Thal, Bank=Kassirer.
Japha, Kaufmann.
Pohl, Hauptmann a. D.
2 Kirchenwohnung.
Gladau, Musik=Director.
Bursch, Domprediger.
Karp, Secretair=Ww.
3 Brandt, Crim.=Rath=Ww. E.
Meier, Rechts=Anwalt.
Ulrich, Tribunalsrath.
4 Bischofshof.
Castell, Oberlehrer.
Wasbutzki, Student.
v. Fischer, Student.
Castell, Fräulein.
5 Collegium Albertinum.
Moser, Professor.
Büttner, Ober=Pedell.
Claws, Pedell.
Gesseit, Hilfs=Pedell.
Schmidt, Kanzlist.
Thiel, Student.
Kowall, Student.
6 Domkirche.

Domplatz, Kleiner.

1 Simson, Gastwirth. Eo.
John, Kaufmann.
Reich, desgl.
2 Wendt, Böttcher. Eo.
Borchard, Ww.
Rauscher, Dr. d. Med.
v. Queis, Student.
3 Schmidt, Bäcker. Eo.
Matz, Bäcker.
Margenberg, Schuhmacher.
Welzer, Hebamme.
4 Schmidt, Bäcker. Eo.
Rahn, Kaufmann.
Hempel, Kaufmann.
5 Frölich, Bäcker. E.
6 Ruff, Schlosser. E.
Hübner, Polizei=Sergeant.
7 Franz, Schankwirth. E.
Nagel, Schuhmacher.
8—9 Hofraum.
10 Saake, Schlosser. E.
11 Wendt, Böttcher. Eo.

Eichhorst, Büreau-Assistent.
Polkehn, desgl.
Steinwender, Justiz-Commissar.-Ww.
12 Duformantel, Rentier. Eo.
Secathee, Schneider.
Stolzenwald, desgl.
Rösenberg, Tapezier.
Morre, Schneider.
13 Heider, Kaufmann. Eo.
Kiepke, Böttcher.
Reißwitz, Schneider.
14 Seifert, Ww. E.
Böhm, Inspector-Ww.
Krause, Ober-Calculator.
15 Richter, Geh. Commerz.-R. Eo.
Cohn, Kaufmann.
Krahmer, Granmäkler.
— Kaufmann.
Scherres, Kaufmann.
Dinter, Dr. med.

Domquergasse.

1 Domschule.
Müller, Rector.
Walter, Lehrer.

Domstraße.

1 Reutersche Erben. Eo.
Mahr, Hutmacher.
Monsler, Schuhmacher.
Wolff, Gensd'arm.
2 Pusch, Schuhmacher. Eo.
Loheit, Calefactor.
v. Kondratowitz, Kaufmann.
Rusche, Schneider.
Helbig, Student.
Presting, desgl.
3 Cohn, Trödler. E.
Minde, Student.
Marx, Referendar.
Kleffel, Kunstmaler.
Levin, Ww.
4 Schwarzkopp, Ww. E.
Altmann, Candidat.
Korsch, Student.
Kosnik, desgl.
Neufeld, desgl.
Rikat, desgl.
Maczeyczyck, Bäcker.
5 Reutersche Erben. Eo.
Steglich, Musiker.
Joswich, Dr. d. Phil.
Singmann, Candidat.
Kappe, Student.
6 Domschule.
7 Wittulski, Ww. Eo.
v. Losch, Major-Ww.
Schrage, Kaufmann.
8 Krause, Tischler. E.
Schröder, Student.
Senftleben, Student.
Gallert, Lehrer.
Weintraub, Cantor.
9 Hempel, Kaufmann. Eo.
Kulessa, Kaufmann.
Schröter, Referendar.
Singelmann, Student.
10 Tamnau, Rechtsanwalt. Eo.
v. Gizycki, Ww.
Köhler, OLG.-Rath-Ww.
Rother, Student.
Maroska, desgl.
v. Heyking, Baron.
Pospieszyl, Student.
11 Fischer, Schneider. Eo.
Rosenthal, Kaufmann.
Helmholz, Professor.
12 Fischer, Schneider. E.
Volkmann, Student.
Rosenthal, desgl.
Meyer, Kaufmann.
13 Hochhausen, Buchbinder. Eo.
Strahlendorff, Schuhmacher.
Kruttke, Fleischer.
14 Gladau, Fräulein. Eo.
Seydler, Rechnungsrath.
Kelch, Commiss.-Rath-Ww.
15 Kirchenwohnung.
Acker, Kirchendiener.
Rohde, Kassenbote.
16 Kirchenwohnung.
Lorange, Ob.-Steuer-Contr.
Christiani, Landrichter-Ww.
17 Appelbaum, Kaufmann. E.
18 Müllersche Erben. E.
Müller, Goldarbeiter.
— Regier.-Secretair.
Slaghek, Ww.
19 Böhm, Zimmermeister. Eo.
Gebser, Professor.
— Referendar.
20 Kirchenwohnung.
Kowalski, Glöckner.
v. Leschinski, Fräulein.
21 Kirchenwohnung.
Ulrich, Student.
v. Goldenberg, Student.
Pezepanski, desgl.
22 Horneffer, Kaufmann. Eo.
Müller, Kaufm.-Ww.
Baumann, Kunstmaler.
Dircks, Buchhalter.
Tietzau, Student.
Schröder, Schneider.
Barthes, Kanzlist.
Horwitz, Lehrer.
23—24 Kneiph. Gymnasium.
Skrzeczka, Director.

Drummstraße.

1 Stallgebäude.
2 Magdeburg, Wagenfabrik. Eo.
Krieger, Steueranwärter.
Schostag, Tischler.
3 Magdeburg, Wagenfabrik. Eo.
Bresilge, Sattler.
4 Neupacher, Destillat. Eo.
Ernst, Schlosser.
5 Kirschnick, Höker. E.
6 Glaubitt, Hofbäcker. Eo.
Steppuhn, Rendant.
Laukien, Student.
— Postsecret.-Ww.
7 Freysche Erben. Eo.
Lange, Kaufmann.
8 Olschewski, Stadtg.-Bote. Eo.
Kunitz, Stadtg.-Bote.
Schultze, Posteonducteur.
Radtke, Postbote.
9 Olschewski, Stadtg.-Bote. Eo.
10 Weitschat, Schneider-Ww. Eo.
11 Meyer, Maurer. E.
Liedtke, Kammmacher.
12 Glaubitt, Hofbäcker. Eo.
Schröder, Bäcker.
13 Abel, Schornsteinfegermeister. Eo.
Schreck, Schankwirth.
14 Montag, Ww. E.
15 Hoffmann, Ww. Eo.
Fischer, Postbote.
16 Gensch, Schneider. E.
— Miethsfrau.
17 Sarowy, Ww. Eo.
18 Strasburger, Maurermeister. Eo.
Röginb, Commissionair.
Jobpst, Kaufmann.
19 Schirmacher. E.
Hake, Post-Aspirant.
Meyer, desgl.
Rockicki, desgl.
20 Heinrich, Nadler. Eo.
Wagner, Glaser.
Kospoth, Krahnmeister.
Krüger, Lieut.-Ww.
21 Selohff, Rechnungsrath. E.
Lebrecht, Rentier.
22 v. Schmeling, Obrist-Wittwe. Eo.
Hoffmann, Einsammler.
23 v. Schmeling, Obrist-Wittwe. Eo.
Wittich, Hauptmann.
— Student.
Plehwe, pens. Stadtrichter.
— Student.
24 v. Schmeling, Obrist-Ww. Eo.
Sengeisen, Porzellankitter.
25—29 Medizinisches Klinikum.
Sommerfeldt, Dr. d. Med.
30 Zebrowski, Assessor. E.
31 Dulk, Professor. Eo.
Regass, Instrumentenmacher.
Kühn, Gutsbesitzer.
Bobrick, Tribunalsrath-Ww.
v. Katzeler, Major-Ww.
Wachsen, Oekonom.-Commiss.
— Post-Assistent.
Elditt, Lehrer.
Klein, desgl.
— Ww.
Pauli, Schlosser.
32 Dulk, Professor. E.
Decker, Prov.-Amts-Control.
Ahrens, Kaufmann.
Weinberger, Hauptm.-Ww.
Buchholz, Pfarrer-Ww.
Bajohr, Postsecretair.
33 Glomsda, Kaufmann. Eo.

Glomsda, Sterbekass.-Collect.
Nadrowski, Pfarrer-Ww.
34 Neupacher, Destillateur. Eo.
Glede, Reg.-Kass.-Control.
35 Schmidt, Bäcker. E.
36 Neupacher, Destillateur. E.
37 Neupacher, Destillateur. Eo.
38 Magdeburg, Wagenfabrik. Eo.
Zacher, Kaufmann.
König, Musiker.
39 Hübner, Schneider. E.
Hinz, Maler.
Ender, pens. Postschirrmstr.
40 Lewess, Kaufmann. Eo.
41 Höbel, Ww. Eo.
42 Höbel, Ww. Eo.
43 Schmidt. Eo.
44 Struwe, Ww. E.
45 Winkler, Maurer. Eo.
46 Olschewski, Stadtg.-Bote. Eo.
Hintzmann, Bauschreiber.
47. 48 Garten.
49 Stadler. E.
Mittelstädt, Fleischer.
Wächter, Schuhmacher.

Entengasse.

1 Noßick, Bäcker. Eo.
2 Grün, Maurer. Eo.
Krößel, Kornmesser.
3 Böhm, Zimmermstr.-Ww. Eo.
4 Hofmauer.
5 Müller, Zimmermstr. Eo.
6 Nebengebäude.
7 Speicher.
8 Bröde, Kreisg.-Rath. Eo.
Duwe, Silberpolirer.
9 Bröde, Kreisg.-Rath. Eo.
10 Bröde, Kreisg.-Rath. Eo.
Kleinfeld, Böttcher.
Arndt, Chorist.
11 Bachmann, Ww. E.
Block, Schuhmacher.
12 Pfeifer, Zimmermann. Eo.
13 Pohl, Stadtg.-Rath. Eo.
Schaltath, Schuhmacher.
14 Pohl, Stadtg.-Rath. Eo.
15 Pohl, Stadtg.-Rath. Eo.
Gutzeit, Böttcher.

Fleischbänkengasse.

1 Essert, Maurer. Eo.
Thrun, Buchbinder.
Nieß, Schuhmacher.
Secathee, Schneider.
2 Cibulsky, Kaufmann. Eo.
Neumann, Bank-Assistent.
Rößler, Kaufmann.
3 Radeck, Ww. E.
Behnert, Schankwirth.
4 Cruse, Professor. E.
Friedländer, Dr. d. Phil.
5 Classen, Maler. Eo.
Obricatis, Agent.
Schlunck, Kanzl.-Rath.
— Candidat.
Kieslaff, Schneider.
Clericus, Student.
Frenzel, desgl.
6 Motzsche Erben. Eo.
Lippich, Schneider.
Broscovius, Schuhmacher.
Stritzel, desgl.
7 Waarenlager.
8 Albrechtsche Erben Eo.
Gundel, Schuhmacher.
— Miethsfrau.
9 Gronwald, Bäcker. E.
10 Schulz, Schuhmacher. E.
Telke, Kaufmann.
— Feldmesser.
Fischer, Schneider.
11 Wölck, Schneider. E.
Schäfer, desgl.
Michelson, Kaufmann.
Mosowius, desgl.
12 Weber, Ww. E.
Pastenaci, Rendant.
Heyn, Ww.
13 Holstein, Ww. Eo.
Gaik, Schneider.
Litfas, Kaufmann.
14 Simson, ehem. Goldarb. Eo.
Claassen, Buchbinder.
Scherffenberg, Drechsler.
15 Eigenthum des Fleischergew.
Witt, Fleischer.
Pahlke, desgl.
16 Häsler, Kaufmann. E.
17 Schröder, Bäcker. E.
Garzke, Referendar.
Schmidt, Schneider.
18 Schröder, Bäcker. Eo.
19 Schneider, Kaufm.-Ww. Eo.
v. Gizycki, Kaufmann.
20 Schneider, Kaufm.-Ww. E.
21 Wottke, Schuhmacher. E.
Lauenstein, Student.
Thomaszick, desgl.
Friedländer, Buchhalter.
22 Lorange, Ober-Control. Eo.
Borbe, Kaufmann.
Jahr, Schneider.
Falkenheim, Dr. d. Phil.
— Student.
23 Siebert, Schneider. E.
24 Hager, Kaufmann. Eo.
Biermann, Postsecretair.
— Student.
Moormeister, Referendar.
Brandt, Post-Eleve.
v. Meyer, Commissionair.
Seeck, Lehrer.
Billig, Ww.
Siebrand, Rector-Ww.
25 Pingel, Glaser. Eo.
Münster, Schneider.
Lange, Buchbinder.
Selohff, Regier.-Supernum.
26 Pingel, Glaser. E.
27 Kapp, Tischler. E.
Steppuhn, Student.
28 Friedrich, Kaufmann. Eo.
Plew, Tischler.
Wege, Schuhmacher.
Struwe, Schneider.
29 Schneider, Ww. Eo.
Reining, Schuhmacher.
Reiß, Schneider.
30 Hertz, Schuhmacher. E.
Retzlaff, Oberlehrer.
Taute, Professor.
31. 32 Kohlborn, Gastwirth. E.
Fersenheim, Kaufmann.
Stölzer, Schuhmacher.
33 Barbié, Particulier. Eo.
34 Altroggen, Schneider. E.
Schwartkopff, Candidat.
35 Gröbensches Stipendienhaus.
Berg, Freiwohner.
Biermann, Candidat.
Rovenhagen, Student.
36 Hochhausen, Buchbinder. E.
Prellwitz, Student.
37. 38 Beuthiensche Erben. Eo.
— Mechanikus.
Görschmann, Maler.
Mätzig, Büreau-Assist.
Kohmann, Executor.
— Feldmesser.
Damm, Hilfsschreiber.

Fließbrückenstraße.

1 Franzsche Erben. Eo.
Korth, Steueraufseher.
Grube, Landschafts-Secret.
— Regier.-Referendar.
2 a. Krieger, Zimmermstr. Eo.
v. Billerbeck, Major-Ww.
v. Saucken, Rittmeister-Ww.
v. Heyking, Major-Ww.
v. Gutzkow, Fräulein.
2 b. Krieger, Zimmermstr. Eo.
v. Schaffstädt, Fräulein.
Martin, Ww.
Olberg, Forst-Inspector.
Nauen, Justizrath.
Nachstädt, Gutsbesitzer-Ww.
v. Hasenkamp, Obrist a. D.
— Dr. d. Phil.
v. Wichert, Hofrath.
v. Sanden, Rittmeister-Ww.
Burchardi, Stadtger.-Rath.
v. Auer, Generals-Ww.
Nesselmann, Professor.
Arndt, Wegebau-Inspector.
Schulz, Major-Ww.
— Student.

Fließquergasse.

1 Harlan, Rentier. Eo.
Pfeifer, Böttcher.
Pudwitz, Fleischer.
2 Löwke, Inspector-Ww. E.
Pietsch, Barbier.
Heiligendorff, Glaser.
Corinth, Tapezier.
3 Böhm, Tischler. Eo.
Selke, Balletmeister.
Harnisch, Postsecretair.
4 Böhm, Tischler. E.

Hünerfürst, Musiker.
v. Funck, Fräulein.

Fließgasse, erste.

1 Neumann, Schuhmacher. E.
Blumenthal, desgl.
2 Schottke, Gürtler. Eo.
Lumma, Kaufmann.
3 Wallmann, Tischler. E.
4 Fiedler, Ww. E.
Bernhard, Justiz-Amtmann-Ww.
5 Baustelle.
6 Schulzsche Erben. Eo.
7 Mathies, Maurer. Eo.
8 Migge, Kreissecretair. Eo.
Schwab, Typograph.
9 Schumacher, Ww. Eo.
10 Seeck, Rentier. E.
Podlich, Literat.
11 Seeck, Rentier. Eo.
Delsa, Zettelträger.
— Referendar.
Hennig, Buchhalter.
12 Hagen, Apotheker. Eo.
Weber, Rendanten-Ww.
Hülsen, Lehrer-Ww.
Pflugk, Redacteur.
Borowski, Calculator-Ww.
Dieffenbach, Privatlehrer.
v. Kuschelewski, Parfümerie-Fabrikant.
Bartsch, Regierungs-Kassen-Buchhalter.
Thiem, Fräulein.
— Fräulein.
13. 14 Johns, Restaurateur. E.
Kossatz, Opernsänger.
Wokurka, desgl.
Koch, Ww.
Fischer, Student.
Nickels, Secretair-Ww.
Eich, Post-Conducteur.
Rappolt, Theatermeister.
Radzibor, Sterbek.-Rendant.
15 Schulzsche Erben. Eo.
Biegon, Ww.
Bredow, Kunstmaler.
Lubbe, Tischler.
16 Guß, Stellmacher.
17 Kreutzenstein, Tischler. E.
Weyneck, Regier.-Supernum.
Behrendt, AG.-Kanzlist.
Wehrstädt, ehem. Referendar.

Fließgasse, zweite.

1 Döhringsche Erben. Eo.
Reiß, Schuhmacher.
Kurkowski, Fleischer.
2 Schwartz, Töpfer. E.
3 Herbig, Geh.-Rath-Ww. E.
Kahle, Prediger.
4. 5 Klebs, Geh. Justizrath. E.
Baumgart, Rittmeister-Ww.
6 Klebs, Geh. Justizrath. Eo.
Pussert, ehem. Gutsbesitzer.
Lorenz, Ww.
7 Krüger, Sterbek.-Collect. E.
Hieber, Lieut. a. D.
Wachhausen, Student.
Kirschnick, Postsecretair.
8 Horch, Ww. E.
Römer, Postsecretair.
Säkel, Polizei-Commissair.
Weyl, Lehrer.
Laudien, Hofrath.
Kraatz, Stadtger.-Bote.
9 Stringe, Ww. E.
10 Decomin, Stadtg.-Bote. Eo.
Willner, Bäcker.
Balzer, Stellmacher.
11 Arndt, Kaufmann. Eo.
v. Steinwehr, pens. Major.
v. Scheffer, Hauptmannsfrau.
Preuß, Student.
Schikop, Student.
Wachsen, Gutsbesitzerfrau.
12 Bluhm, Bäcker. Eo.
13 Migge, Kreissecretair. Eo.
14 Decomin, Stadtg.-Bote. Eo.
Neumann, Schuhmacher.
Döhring, Schneider.
15 Schulzsche Erben. Eo.
Schwöbler, Böttcher.
16 Hein, Fleischer-Ww. E.
17 Baustelle.

Fließgasse, dritte.

1 Tiepoltsche Armenschule.
Stielow, Inspector.
Witschel, Lieut.-Ww.
— Regier.-Beamter.
Lablack, Rectorfrau.
2 Bender, Mühlenbesitzer. E.
3 Richter, Ww. Eo.
Weide, Kürschner.
4 Richter, Ww. E.
Hundrieser, Gärtner.
Fischer, desgl.
5 Richter, Ww. Eo.
6 Mey, Kanzlei-Inspector. E.
7 Levinson, Kaufm. Eo.
8 Lemcke, Ww. E.
9 Kollarz, Strupfweber. E.
Peters, Fleischer.
Krause, Müller.
Schulz, Gutsbesitzer.
10 Dobbert, Ww. E.
Trutt, Kammmacher.
11 Decomin, Stadtg.-Bote. Eo.
Pläw, Postbote.
12 Decomin, Stadtg.-Bote. E.
Gutzeit, Kaufm.
13 Gerhard, Stadtrath. Eo.
14 Gensch, Schneider. Eo.
15 Badzies, Schuhmacher. E.
16 Harlan. Eo.
Schröder, Pferdemäkler.
17 Enge, Portraitmaler. Eo.
Jäger, Böttcher.
18 Schleemüller, Particulier. Eo.
19 Bluhm, Bäcker. E.
Gundermann, Feldwebel.
20 Fiedler, Färber. E.
Roschinski, Bürstenmacher.
Schulz, Magistrats-Bote.
21 Wawer, Nagelschmid. E.
22 Wawer, Nagelschmid. Eo.
Harward, Klempner.
Liebert, Schuhmacher.
23 Wawer, Nagelschmid. Eo.
24 Pultke, Kaufm. Eo.
Passarge, Stadtger.-Kanzlist.
25 Barbié, Rentier. Eo.
Engel, Schuhmacher.
26 John, Ww. E.
Preuß, Hilfsschreiber.
27 Richter, Fleischer. E.
Weber, Gefangenwärter.
Brausewetter, Schneider.
28 Richter, Fleischer. Eo.
Stahlenbrecher, Commission.
Fleischmann, Registrator.
Wegner, Musikmeister.
Schulz, Kanzlei-Gehilfe.
29 Migge, Secretairfrau. Eo.
v. Klingspern, Oberförster-Ww.
30 Eberhard, Lieut. a. D. E.
Karow, Postschirrmeister.
31 Taube, Böttcher. E.
Schött, Schuhmacher.
32 Mennig, Schuhmacher. E.
33 Seaning, Ww. Eo.
34 Lumma, Kaufm. Eo.
Sadziewski, Reifschläger.
35 Buntrock, Rentier. E.
Thiem, Kornmeister.
Rohrmoser, Commissionair.
36 Buntrock, Rentier. Eo.
Guntzer, Höker.
37 Fischer, Ww. Eo.
38 Menglersche Erben. Eo.
Storck, Bürstenmacher.
Wichmann, Stadtger.-Bote.
Grubert, Steueraufseher.
Sahm, Schuhmacher.
Willeweit, Nachtwachtmeister.
39 Jageleit, Zimmermann. E.
40 Rüdiger, Ww. Eo.
41 Wirbel, Höker. Eo.
42 Lemke, Ww. Eo.
Krause, Bäcker.
43 Löwner, Maurer. E.
44 Garten.
45 Hälingsche Erben. Eo.
46 Kaminski, Regierungs-Kanzlist. E.
47 Bender, Mühlenbesitzer. Eo.
48 Speicher desselben.

Fort Friedrichsburg.

Müller, Küster.
Borowski, Zeugschreiber.
Pietro, Pächter.

Französische Straße.

1 Seyler, Stadtrath. E.
Thiel, Ww.
Förster, AG.-Rath.
Kähler, Consistorial-Rath.

2 Albrecht, Ww. E.
Gerber, Kaufm.
Stenger, Militair-Arzt.
Callmeyer, Regier.-Assessor.
Köttlitz, Concertmeister.
3 Rasche, Rendanten-Ww. E.
v. Weiß, Tribunalsrath-Ww.
v. Salisch, Rittmeister.
4 Krickhan, Ww. E.
Pölger, Goldarbeiter.
5 Lehweß, Kaufm.-Ww. E.
Hahn, Kaufm.-Ww.
6 Schlesinger, Kaufm.-Ww. E.
— Kaufmann.
7 Siegel, Conditor. E.
8 Schubert, Ww. E.
Sy, Hutfabrikant.
Pietrowski, Kunstmaler.
9 Bon, Buchhändler, E.
Wißberger, Kaufmann.
Friedrich, desgl.
Malkwitz, Fräul.
le Couvreur, Fräulein.
10 Lange, Kaufm.-Ww. E.
Tiessen, Kaufm.
11 Biendarra, Referendar. Eo.
Vanhoof, Coiffeur.
Richter, Gesangslehrer.
12 Zimmermann, Ww. E.
— Oekonom.
Schubert, Professorfrau.
Theile, Buchhändler.
Kröhnert, Kaufmann.
Müllner, Regierungs-Rath.
13 Mittelmühle.
Hecht, Mühlenmeister.
14. 15 Zappa, Conditor. E.
Schartow, Stadtrichter.
— Bürgermeister-Ww.
16 Horneffer, Kaufmann. Eo.
Frölich, Dr. med.
Rosenbach, Kaufmann.
Koch, Buchhändler.
17 Harder, Destillateur-Ww. E.
Becker, Justizrath.
Meier, Rechnungsrath.
18 Greiff, Kaufmann. Eo.
Schütz, Conditor.
Lipkau, Lotterie-Collecteur.
Degen, Ww.
Kugler, Dr. med.
19 Schönauer, Barbier. Eo.
Friedländer, Kaufmann.
Samter, desgl.
— Student.
20 Carogatti, Ww. E.
— Mechanikus.
Magnus, Kaufmann.
Dircks, desgl.
Lehmann, Dr. med.
21 Möller, Kaufmann. E.
Hollinger, Kunstmaler.
Gerlach, Lehrer.
Ruthe, Rendanten-Ww.
v. Auer, Gutsbesitzer.
— Major-Ww.
22 Troje, Apothekerfrau. E.
Lorek, Hutfabrikant.
23 Bornträger, Stadtrath. E.
Frey, Ww.
24 Rieß, Bäcker. E.
Henke, Ww.
25 Rodmann, Fleischer. Eo.
Brösch, Schneider.
Gröger, Kaufm.
26 Ruhnke, Goldarbeiter. E.
27 Schomer, Lithograph. E.
Eppenstein, Kaufmann.
Tietzer, Dr. med.
Gervais, Musik-Director.

Freigang.

1. 2 Zolland, Kaufmann. Eo.
Hausmann, Lehrer.

Grabengasse.

1 Schiefferdecker, Kaufm. Eo.
Bollig, Typograph.
2 v. Auer, Lieut. a. D. E.
Schreiber, Ww.
Sacksen, Ww.
3—5 Gärten.

Grabenstraße, alte.

1 Dreyer, Schneider. E.
Erdtmann, Fuhrhalter.
2. 3 Baustelle.
4. 5 v. Lindenfels, Kaufm. E.
Schmidt, Ww.
6 Kalkowski, Kornmeister. E.
v. Kaminietz, Mechanikus.
7 Pahlke, Ww. Eo.
8 Röthlinger, Bäcker. E.
9 Sillmann, Particulier. Eo.
10 Fröse, Reifschläger. E.
11 Hahn, Lieut. Eo.
12 Hahn, Lieut. Eo.
Kirchberger, Schuhmacher.
Kühn, Bäcker.
Giovanolli, Conditor.
Gordack, Hauptm.-Ww.
Ulbricht, Controleur.
13. 14 Müller, Maurermstr. E.
15 Fischer, Schiffsbaumstr. Eo.
Jackstädt, Magazin-Korn-messer.
Parly, Ww.
Petrowski, Nagelschmid.
16 Oelsner, Lootse. E.
17 Mey. E.
Caspereit, Steueraufseher.
18 Kreuzberg, Justizrath. Eo.
19 Hering, Kaufmann. Eo.
Trahn, Techniker.
20 Anschlag, Stadtrath. Eo.
Bellgardt, Secretair.
Gumprecht, Rentier.
21. 22 Anschlag, Stadtrath. E.
Schirmann, Ww.
Steinbarth, Steuer-Inspector.
23 Hallmann, Schiffsrheder. E.
Lessing, Kanzlei-Assistent.
Arendt, Schmiedemstr.
Kirstein, Böttcher.
24 Großmann, Buchhalter-Ww. E.
Hallmann, Schankwirth.
25 Möller, Schiffsabrechner. E.
26 Mey. Eo.
Büsow, Buchhalter.
Michalowski, Schuhmacher.
Schulz, Polizei-Sergeant.
Lockenbach, Gensd'arm.

Grabengasse, neue.

1 Wolff, Schankwirth. E.
— Bernsteinarbeiter.
Kalanka, Sterbek.-Collect.
Wenzki, Buchhalter.
Eybe, Schiffscapitain.
2 Grubusch, Reifschläger. E.
Grotts, Schiffscapitain.
3 Schmidt, Stallmeister. E.
Schulz, Regier.-Rath-Ww.
4 Fromme, Kaufmann. E.
5. 6 Stallgebäude.
7. 8 Zschockesche Erben. Eo.
Feyer, Gärtner.
Müller, Buchhalter.
Schachtebeck, Lieut. a. D.
Bannasch, Ww.
Ulmer, Controleur.
Consentius, Ww.
Vensky, Pfarrer-Ww.
Willneck, Ww.
9 Berg, Gastwirth. E.
10 Putzberg, Collecteur. Eo.
Angermann, Fleischer.
Gemmel, Klempner.
11 Müller, Kaufmann. Eo.
Ambrosius, Drechsler.
12 Müller, Kaufmann. Eo.
Grünhagen, Steueraufseher.
Zettre, Buchhalter.
13 Parchwitz, Secretair-Ww. E.
Heidemann, Oberbürgermstr.-Ww.
Klee, Kassen-Assistent.
14 Spohd, Bäcker. E.
Müller, Buchhalter.
15 Matz, Bäcker. E.
Hellwich, Bäcker.
Horch, Schneider.
Jankowsky, Kanzlei-Diätar.
Schulz, Polizei-Bote.
16 Gehrmann, Ww. E.
Meller, Lootse.
17 Popien, Lootse. E.
Schmerling, Strombiener.
Stein, Lootse.
18 Gülstorff, Tischler. E.
Schönteich, Kaufmann.
Wendel, Buchhalter.
19 Robertson, Ankerschmid. E.
Ziegler, Buchhalter.
20 Schnöge, Ww. Eo.
Behrendt, Kaufmann.
Sturmhövel, desgl.
v. Weiß, Oberst-Lieut a. D.
21 Fischer, Zimmermeister. Eo.
Beckenstein, Stadtrath-Ww.

Gronert, Maschinenmeister.
— Stadtsecret.-Assistent.
Barnick, Rechnungsrath.
— Student.
Wischhusen, Rendant.
— Postsecretair.
22 a. Schwanfelder, Kaufm. Eo.
Gorling, Schneider.
Gottschalk, Kornmesser.
Klein, desgl.
Krebs, Kahnschiffer.
22 b. Böhm, Stadtbaurath. Eo.
Weiß, Schuhmacher.
Pahlke, Höker,
23 Seyler, Rentier. Eo.
Riechert, Tischler.
Lasarzig, Kornmeister.
Wichmann, Buchhalter.
24 Zschockesche Erben. Eo.
25 Zschockesche Erben. Eo.
Lindemann, Höker.
26 Baustelle.
27—30 Reiferbahnen.
31 Zimm, Reifschläger. E.
Brassel, Reifschläger.
32 Reiferbahn.
33 Garten.

Haberberg, Ober-

1 Kirchenwohnung.
Zöllner, Glöckner.
Breitfeld, Kirchendiener.
Scharfenorth, Stadtsecretair.
2 Frank, Maurer. Eo.
— Post-Diätar.
Borrmann, Inspector.
3 Frank, Maurer. E.
Friedrich, Steueraufseher.
4 Frank, Maurer. Eo.
5 Fischer, Flachsbinder. E.
6 Skrei, Zimmermann. Eo.
7 Hoffmann, Ww. Eo.
8 Lau, Prediger. Eo.
Philipp, Kornmesser.
9 Ahnert, Zimmermann. E.
10 Meyer, Zimmermann. Eo.
11 Baumgardt, Gutsbesitzer. Eo.
12 Borchertsche Erben. Eo.
13 Harm, Ww. E.
Peters, Lehrer.
14 Rehfeld, Regier.-Bote. E.
Hewinger, Fleischer.
15 Bröde, Schneider. E.
16 Thiessen, Zimmermann. Eo.
Borchert, Commissionair.
Stallbaum, Magistr.-Bote.
17 Ambrosi, Kaufmann. Eo.
Faber, Kaufm.
Beuth, Magazin-Assistent.
18 Warschun, Schuhmacher. E.
19 Schlittke, Landreiter. E.
Clemens, Fleischer.
20 Werner, Salzpacker. E.
Doliwa, Fleischer.
21 Gronwald, Zimmermstr. Eo.
22 Bartsch, Fleischer-Ww. Eo.
Ebhardt, Commissionair.
23 Löbel, Fleischermstr. E.
24 Eckesche Erben. E.
Jäger, Schuhmacher.
25 Rudau, Glaser. E.
Altenberg, Schuhmacher.
26 Wichert, Barbier. E.
27 Häzarth, Riemer. E.
Neide, Hilfsschreiber.
28 Plaske, Hebamme. E.
Hoffmann, Färber.
Schäfer, Schneider.
29 Plaske, Hebamme. Eo.
30 Plaske, Hebamme. Eo.
31 Reich, Schlosser. E.
32 Trittmachersche Erben. Eo.
Heidemann, Fuhrhalter.
33 Bergausche Erben. E.
Schröder, Fleischer.
34 Gutowski, Ww. E.
Kurnatowsky, Kaufmann.
35 Liedtke, Gutsbesitzer. Eo.
Bierkau, Fleischer.
36 Küwitt. Eo.
37 Stadler. Eo.
Kaufman, Fleischer.
Kowalewski, Commissionair.
38 Bartsch, Ww. Eo.
Jänsch, Commissionair.
39 Köttlitz, Flachsbinder. E.
40 Stange, Rentier. E.
41 Geyer, Ww. E.
Steil, Klempner.
42 Schmidt, Bäcker. E.
43 Schmidt, Bäcker. Eo.
Ebel, Materialist.
44 Frischmuth. Eo.
45 Schiemann, Tischler. E.
46 Schiemann, Tischler. Eo.
— Tischler.
47 Schiemann, Tischler. Eo.
48 Schmöhl, Zimmermann. E.
Stegemann, Regier.-Bote.
49 Seeck, Tischler. E.
50 Höpfner, Schuhmacher. Eo.
Böhnke, Viehhalter.
51 Wenzel. E.
52 Trittmacher, Fuhrhalter. E.
53 Klimaßewski, Materialist. F.
54 Hasselberg, Tischler. E.
55 Pohl, Fuhrhalter. Eo.
56 Thiessen, Zimmermann. E.
Gätsch, Commissionair.
57 Riemann, Flachsbinder. E.
Schulz, Fuhrhalter.
58 Kaun, Gastwirth. Eo.
Radsewill, Reifschläger.
Fischer, Kornmesser.
59 Schatz, Schuhmacher. E.
Neumann, Viehhändler.
Borowski, Fleischer.
Link, Commissionair.
60 Meyer, Zimmermann. E.
61 Meyer, Zimmermann. Eo.
62 Pahlke, Rentier. Eo.
63 Pahlke, Rentier. E.
64 Plato, Schuhmacher. E.
65 Biendarra, Referendar. Eo.
Donowang, Schneider.
Zeidler, Kürschner.
Dieske, Tischler.
66 Korte, Höker. E.
67 Schultz, Tischler. E.
Valentin, Schuhmacher.
68 Holtz, Militair-Arzt. Eo.
69 Holtz, Militair-Arzt. E.
Strumpf, Lehrer.
70 Sahmsche Erben. Eo.
71 Hopp, Commissionair. E.
Knobbe, Commissionair.
72 Grabowski, Kaufmann. E.
Hochhaus, Schuhmacher.
73 Bellgardt. E.
74 Neumann, Viehhändler. E.
75 Hintz. E.
76 Schwartz, Polizei-Commissair. E.
v. Przyborowski, Büreau-Assistent.
77 Hasselberg, Ww. E.
Klein, Tischler.
78 Fröse, Maurer. E.
Philipp, Musiker.
79 Sohn, E.
Krah, Hauptmann.
80 Koch, Fleischer. E.
81 Fritsch, Secretair-Ww. Eo.
82 Fritsch, Secretair-Ww. E.
Lux, Particulier.
83 Marklein, Fleischer. E.
Gelhaar, Fleischer.
Neumann, desgl.
84 Stallgebäude.
85 Predigerwohnung.
Lau, Prediger.
— Student.
86 Hassel, Prediger-Ww. Eo.
Kowalleck, Kaufmanns-Ww.
Straube, Regierungs-Supernumerar.
Zöllner, Nachtwachtmeister.
87 Garten.

Haberberg, Unter-

1 Oertel, Bäcker. E.
2 Reinhold, Kaufmann. E.
3 Liedtke, Pfarrer. Eo.
Frost, Höker.
4 Kahnert, Schuhmacher. E.
5 Heinrich, Nadler. Eo.
Molien, Fleischer.
Hertzien, Schuhmacher.
6 Heß, Schuhmacher. E.
7 Eigenthum der Brüdergemeinde.
8 Bittrich & Söhne. Eo.
9 Hoffmann, Fuhrhalter. E.
Rähs, Fuhrhalter.
10 Enderlein, Fuhrhalter. E.
Thomaßewsky, Typograph.
11 Focking, Assessor. E.
Radtke, Lehrer.
12 Eberhard, Hofscharfricht. Eo.
Arendt, Tischler.
Unruh, Kassenbote.

v. Frankenberg, Lieutenant.
v. Duisburg, Hauptmann.
Kitscher, Hauptmann a. D.
13 Schrade, Ww. E.
Benning, Büreau-Assistent.
Schmidt, desgl.
14 Riemann, Fleischer-Ww. Eo.
Born, Lehrer.
15 Riemann, Fleischer-Ww. E.
16 Neumann, Ww. E.
Görke, Schmiedemeister.
Bartsch, Viehhändler.
17 Seidler, Fleischer.
Radtke, Lehrer.
Cordes, Segelmacher.
Korschenz, Klempner.
18 Bombien, Ackerwirth. E.
Lindenau, Maler.
19 Fischöder, Mühlenbesitzer. Eo.
Kahnert, Fuhrhalter.
20 Dübecke, Particulier. Eo.
Kühnast, Böttcher.
21 Siebert, Fuhrhalter. E.
22 Albrecht, Fuhrhalter. E.
23. 24 Zimmermannsche Stiftsschule.
Hiller, Rector.
25 Kahnert, Fuhrhalter. E.
26 Erndt, Fräulein. E.
Enderlein, Fuhrhalter.
27 Neumann, Stellmacher. Eo.
Vorrath, Fleischer.
Krüger, Sattler.
Nixdorff, desgl.
Kreutz, Tischler.
Schulz, Schuhmacher.
Bartsch, Pferdemäkler.
28 Hager, Kaufmann. E.
Weidhuhn, Böttcher.
Wichert, Kreisg.-Director.
Wagner, Viehhalter.
Demler, Polizei-Sergeant.
Holst, Rentier.
Sachs, Gärtner.
29 Heyn, Mühlenbaumeister. E.
Burggaller, Hauptm. a. D.
Weinberg, Kaufmann.
30 Petter, Fuhrhalter. E.
Schwilp, Fuhrhalter.
31 Fischer, Fuhrhalter. E.
— Referendar.
32. 33 Hoffmann, Wwe. E.
Castell, Fräulein.
Bergmann, Fuhrhalter.
Nisanowki, Schuhmacher.
34 Steinke, Sterbek.-Collect. E.
35 Breyer, Gärtner. E.
36 Dübecke, Particulier. Eo.
Hipphoff, Steueraufseherfrau.
Labes, Wundarzt.
Monien, Schloßschornsteinfegermeister.
37 Pehlke, Bäcker. Eo.
Jessat, Höker.
Schwill, Thierarzt.
38 Hennig, Fräulein. E.
Gendera, Schuhmacher.
Groppler, Supernumerar.
39 Kröge, Bäcker-Ww. E.
Pechbrenner, Control.-Ww.
40 Sobolewski, Registratur-Assistent. E.
41 Gerlach, Bäcker. E.
42 Schusterius, Essigfabrik. E.
Hoffmann, Prediger-Ww.
43 Birnbaum, Schmiedemeister-Wwe. E.
Kretschmann, Kassenwächter.
Meyer, Pferdemäkler.
44 Bellgardt, Maurer. E.
Hermes, Kaufmann.
Lange, Commissionair.
Pahlke, Schmiedemeister.
Korsch, Assessor-Wwe.
45 Kirchenwohnung.
Wald, Superintendent.
46 Krumpholz, Ww. Eo.
Schweiß, Töpfer.
Bartisius, Ww.
47 Löllhöfer, Kornmesser. E.
48 Rohd, Bäcker. E.
Straube, Kornmesser.
v. Brochotzki, Oberst a. D.
49 Notzke, Stadtsecretair. E.
Förstenau, Amtm.-Wwe.
50 Klein, AG.-Rath. Eo.
Pätsch, Kornmesser.
51 Borm, Ww. E.
52 Tollsches Stift.
53 Straube, Ww. Eo.
54 Rehländer, Zimmermann. E.
55 Andres, Salzpacker. E.
56 Loose, Ww. Eo.
Beeck, Glaser.
Lorenz, Kornmesser.
57 Wernowitz, Stellmacher. E.
Bartsch, Fleischer.
Fromm, Buchhalter.
58 Fischer, Kaufmann. Eo.
Woydack, Schankwirth.
59 Fischer, Kaufmann. E.
v. Leslie, Hauptmann.
60 Zaun.
61 Fischer, Kaufmann. Eo.
Zehle, Stellmacher.
62 Gnaß, Kornmesser. E.
Henschke, Böttcher.
63 Grabowski, Kaufmann. Eo.
64 Cowe, Ww. Eo.
Plieg, Schmiedemeister.
Fischer, Tischler.
65 Schulz, Zimmermann. E.
66 Rackstein, Rentier. E.
Lubbe, Schuhmacher.
67 Triebel, Ww. E.
— Böttcher.
68 Baustelle.
69 Cowe, Ww. E.
70 Herbig, Kaufmann. Eo.
Illmann, Sattler.
71 Pohl, Maurer. E.
Wiedeberg, Salzwärter.
Bröhler, Musiker.
72 Schnögesche Erben. E.
Schnöge, Ww.
Schröder, Bäcker.
Hesse, Maler.
73 Peschel, Weber. Eo.
Nadolny, Färber.
74 Gelhaar, Zimmermann. E.
Poweleit, Fuhrhalter.
75 Fröse, Ww. E.
76 Dietz, Zimmermann. E.
Schweiß, Töpfer.
Schipelz, Böttcher.
77 Neumann, Fleischer. E.
Ehlert, Kanzlist.
78 Mennig, Ww. E.
79 Bunck, Fuhrholter. E.
Eberhardt, Polizei-Sergeant.
Teller, Maler.
80 Aockerblum, Maler. Eo.
Holder, Materialist.
81 Kühn, Zimmermann. Eo.
Stäbel, Maler.
82 Riemann, Fleischer. E.
83 Hankel, Zimmermann. E.
Witt, Tischler.
84 Lumma, Ww. Eo.
Gerber, Höker.
85 Robert, Zimmermeister. E.
Lackner, Kaufm.
Rath, Siedermeister.
John, Ober-Salzinspector.
Bück, Fräul.
Falk, Hof-Fiscal-Wwe.
Fuchs, Pfarrer-Wittwe.
Graf, Secretair-Ww.
Cardinal, Steueraufseher.
Krause, Schmiedemeister.
Schenck, Korbmacher.
86 v. Hippel, Rechtsanwalt. Eo.
Broschick, Böttcher.
87 Stoll, Salzpacker. E.
88 Claassen, Ww. E.
89 Decomin, Stadtger.-Bote. Eo.
Bellgardt, Fischer-Wittwe.
Rost, Fischer.
90 Lemke, Lohgerber. E.
Guddack, Fischer.
91 Speicher.
92 Decomin, Stadtger.-Bote. Eo.
Mey, Fischer.
93. 94 Börnstein, Gebr. Eo.
Peschel, Weber.

Hadergasse.

1. 2 Kalitzky, Töpfer. E.
Neumann, Tischler.
3 Kohlhepp, Buchbinder. Eo.
4 Kohlhepp, Buchbinder. Eo.
5 Kohlhepp, Buchbinder. E.
Schmohr, Tischler-Wittwe.
6 Bindig, Schankwirth.
Schielsche Erben. Eo.
7 Schielsche Erben. Eo.
Beyer, Ww.
8 Garten.
9 Prieschmann, Töpfer. E.

Heiligegeistgasse.

1 Jungmann, Fabrikant. Eo.
Kantelberg, Schuhmacher.
Schleyer, Buchhalter.
2 Speicher.
3 Jungmann, Fabrikant. Eo.
Rosbach, Particulier.
Meckelnburg, Goldarbeiter.
4 Damerau, Schneider. E.
Behrendson, Handelsmann.
Rafael, desgl.
5 Schmiedeberg, Rentier. Eo.
Weyer, Speisewirth.
Becker, Kürschner.
Pelz, Schuhmacher.
6 Boretius, Ww. Eo.
Mittrich, Gärtner.
Oswaldini, Hutmacher.
Hintz, Schneider.
Claassen, Maler.
Karger, Korbmacher.
Lässau, Töpfer.
7 Schultzsche Erben. Eo.
Engelke, Schankwirth.
Scheffranowitz, Trödler.
Seewald, Schuhmacher.
8 Seeck, Kaufmann. Eo.
Leschewski, Tanzlehrer.
Beeck, Maler.
9 Seeck, Kaufmann. Eo.
Hübert, Schuhmacher.
10—12 Speicher.
13 Frank, Ww. E.
Ebert, Schneider.
14 Boy, Buchbinder. Eo.
Moritz, Schneider.

Herzogs-Acker.

Militär-Kaserne.
Davideit, Garnisonverw.-Wärter.
Wolff, Büchsenschmid.
Meyer, desgl.
From, Höker.

Heumarkt.

1 Micks, Ww. E.
Szczepanski, Kaufmann.
Damm, Schuhmacher.
2 Scherweit, Orgelbauer. E.
v. Brunn, AG.-Rath.
v. Kauffungen, Major a. D.
3 Lumma, Kaufmann. Eo.
Löffke, Fräul.
Milpacher, Stadtgerichts-Secretair.
v. Krenzki, Kreisger.-Rath.
Koslowski, Hofpostsecretair.
4 v. Brandtsche Erben. Eo.
Uhrich, Schloßbauinspector.
Stambrau, Fräulein.
Bartel, Maler.
Wermke, Drechsler.
Mathesius, Candidat.
Spannuth, Ww.
5 Reimer, Drechsler. Eo.
Rudzkow, Barbier.
Rohner, Kammmacher.
Guth, Schneider.
Behring, Krugwirth.
Olschewski, Bäcker.
6 Grell, Bäcker. E.
7 Schröder, Ww. E.
Pahlke, Stellmacher.
8 Romanowski, Schuhm. Eo.
Sachße, Kaufm.
9 Ofenfabrik.
10 Stallgebäude.
11 Minuth, Tischler. Eo.
Hennig, Postsecretair.
Krüger, Registrator-Wittwe.
12 Minuth, Tischler. Eo.
Fischer, Maler.
13 Spritzenhaus.

Hintergasse, Roßgärter.

1. 2 Baustelle.
3 Jester, Schuhmacher. E.
Kühnast, Executor.
4 Beuthinsche Erben. Eo.
5 Stallgebäude.
6 Baustelle.
7 Schmidt, Tischler. E.
8 Adami, Rentier. Eo.
9 Lemke, Ww. Eo.
10 Schwelnus, Fräulein. Eo.
11 Leidigkeit, Müllerfrau. Eo.
Laaser, Schankwirth.
Wichmann, Schuhmacher.
12 v. Dönhoff, Graf, Landrath. Eo.
Kumkat, Polizeidiener.
13 Holzgarten.
14 Blöcklein, Schankwirth. E.
15 Meyer, Glaser. Eo.
Guttzeit, Ww.
Hertell, Polizei-Sergeant.
Richter, Regierungs-Büreau-Assistent.
16 Schneckenberg, Ww. Eo.
Koch, Maler.
17 Baustelle
18 Lexuth, Maurer. E.
Bandlitz, Böttcher.
19 Huck, Ww. E.
20 Beeck, Schlosser. E.
21 Adami, Rentier. E.
22 Rudofski, Schuhmacher.
23 Woywod, Zimmermann. E.
24 Dietzsche Erben. Eo.
Lange, Schuhmacher.
Bohn, Schneider.
Rogetzki, Schuhmacher.
25 Adami, Rentier. Eo.
26 Schmiedeberg, Rentier. Eo.
Pätsch, Schuhmacher.
27 Beuthinsche Erben. Eo.

Hintergasse, Sackheimer.

1 Eigenthum des Magistrats.
Neumann, Fleischer.
2 Holzgarten.
3 Schmidt, Zimmermeister. E.
4 Levin, Kaufman. Eo.
Hoppe, Buchhalter.
5 Schweichler, Ww. Eo.
6 Schweichler, Ww. Eo.
7 Holzgarten.
8—10 Eigenthum des Königl. gr. Hospitals.
Schinck, Holzhof-Inspector.
11 Behrenz, Kaufmann. Eo.
Borntrager, Buchhändler.
Gillmann, Hilfsschreiber.
12 Garten.
13 Baustelle.
14. 15 Schloßbauhof.
16. 17 Levin, Kaufmann. Eo.
Bartisius, Regierungsrath.
Schultz, Stadtk.-Buchhalter.
Bujack, Professor-Wwe.
18 Levinson, Kaufmann. Eo.
19 Meitzen, Auctions-Commissarius. Eo.
20 Behrenz, Kaufmann. Eo.
21 Strempler, Schankwirth. E.
22 Felsner, Schuhmacher. E.
23 Seidler, Fleischer. E.
— desgl.
v. Bieberstein, Lieutenant.
24 Rast, Kaufmann. E.
Reißner, Maler.
— Kaufmann.
Wagner, Lieutenant a. D.
v. Keyserling, Graf.
25 v. Farenheidsche Armen-Anstalt.
Rüger, Inspector.
26 Meyer, Kaufmann. Eo.
Sämann, Stadtsecretair.
Arndt, Oberregistrator-Ww.
27 Meyer, Kaufmann. E.
Zander, Dr. der Philosophie.
28 Barbié, Particulier. E.
Böhnke, Tapezier.
Derbe, Student.
29 Fischer, Major. Eo.
Genß, penf. Director.
— Lieut. a. D.
v. Schlemmer, Gener.-Landschafts-Kassirer.
Sachs, Geh. Raths-Wittwe.
Gleirner, Lehrer.
Kreyßig, ehem. Amtmann.
30 a. Hartungsche Erben. Eo.
Lehrke, Schuhmacher.
Waldhard, desgl.
Krause, desgl.
Magnatz, Maler.
30 b. Pahlke, Zimmermeister. E.
31 Grohnert, Zimmermeister. E.
Hinz, Amtsdiener.
Oldenberg, Commissionair.
Schulz, Zeichnenlehrer.
32 Glatz, Uhrmacher. Eo.
33 Hofraum.
34 Speicher.
35 Pangritz, Bäcker. Eo.
36 Meitz, Schmiedemeister. Eo.
Preuß, Director-Wwe.

37. 38 Stobbe, Maurer. Eo.
Götz, Regier.-Supernum.
Kleinfeldt, Schuhmacher.
Dembowski, Zimmermeister.
Damerau, Steueranwärter.
39 Pokahr, Höker.
40 Brausewettersche Erben. Eo.
41 Eigenthum des Haberbergschen Stifts.
42 Fischer, Schlosser.
Ziegler, Musiklehrer.
43 Behrenz, Kaufmann. E.
44 Speicher.
45 John, Bäcker. E.
46 Buchholtz, Kaufmann. Eo.
Abramski, Fleischer.
47 Finkenstädt, Zimmermann. E.
48 Körsch, Schankwirth.
Fey, Tischler.
49 Garten.
50 Eichert, Goldarbeiter. Eo.
51 Turowskische Erben. Eo.
Kuß, Gärtner.
Scheifler, Tischler.
Löwe, Böttcher.
52. 53 Garten.
54 Hochrim. E.
55 Garten.
56. 57 Hirsch, Stadtrath. E.
Schlunck, Buchhalter.
58. 59 Plew, Schankwirth. E.
Schröder, Magistrats-Bote.
60—62 Gärten.
63 Möller, Destillateur. Eo.
64 Chorschüler-Institut und Armenschule.
Knaps, Lehrer.
Krakow, Professor.
65 Samländisches Kreis-Lazareth.
Minuth, Krankenwärter.
66. 67 Königliche Gebäude.
Seidler, Fleischer.
68. 69 Mehlwitz, Wittwe. E.
70 Klein, Regier.-Secretair.
71 Königl. Gebäude.
Fischer, Thor-Controleur.
72 Baustelle.

Hintergasse, Steindammer.

1 v. Facius, Stadtrath. Eo.
Düring, Schuhmacher.
Knorr, Steueraufseher.
Hermes, Kornmeister.
2 Stallgebäude.
3 v. Facius, Stadtrath. E.
Richelot, Tribunalsrath.
Köhn v. Jaski, Landrath.
Grisanowski, Secretair-Ww.
4 v. Facius, Stadtrath. Eo.
Knorr, Stadtgerichts-Bote.
5. 6 v. Schmeling, Obrist-Wittwe. Eo.
7 Bredschneider, Kaufm. Eo.
Richelot, Professor.
Bon, Schulvorsteher.
8 Schwanfelder, Mäkler. E.
— Wittwe.
Bandow, Feldmesser.
9 Schwanfelder, Mäkler. Eo.
10 Schwanfelder, Mäkler. Eo.
11 Schwanfelder, Mäkler. Eo.
12 Schwanfelder, Mäkler. Eo.
Brocks, Posteonducteur.
13 Kirchenwohnung.
14 Pfarrer-Wohnung.
Sagelsdorff, Pfarrer.
Zielaskowski, Referendar.
— Student.

Hökergasse.

1 Lemke, Destillateur. E.
Amor, Barbier.
2 Eschlee, Uhrmacher. E.
Seeligsohn, Trödler.
3 Mahle, Klempner. E.
Falkenau, Schankwirth.
Klein, Stadtgerichts-Bote.
Köhler, Schuhmacher.
Fetschrin, desgl.
Strauß, desgl.
4 Salewski, Holzmesser. E.
Sahm, Polizei-Sergeant.
5 Hoffmann, Wittwe. E.
— Referendar.
Brämer, Barbier.
Iwohn, Stadtgerichts-Bote.
6 Gregoire, Commissionair. Eo.
Glaser, Schnittwaar.-Handler.
Jacoby, Handelsmann.
Oscher, desgl.
Hoffmann, desgl.
7 Hermenau, Wittwe. Eo.
Krause, Schankwirth.
Neumann, Goldarbeiter.
Bröse, Maler.
8 Pohlenz, Fleischer. E.
Mirtsch, Fleischer.
9 Jedamski, Kaufmann. E.
Penner, Schneider.
Polte, Miethsfrau.
10 Muchasche Erben. E.
Mucha, Musiklehrer.
— Wittwe.
Grünwald, Predigt-Amts-Candidat.
Duformantel, Maurer.
11 Harlan, Wittwe. E.
— Kaufmann.
12. 13 Heyn, Kaufmann. E.
Oerbeck, Wittwe.
14 Wunderam, ehemal. Wirthschafter. E.
Wolck, Kaufmann.
15 Banduhn, Nadler. E.
— Magistrats-Bote.
Krüger, Oberregistrator-Ww.
16 Reimann, Bäckermeister. Eo.
Allebracht, Schuhmacher.
17 Reimann, Bäckermeister. Eo.
Goldschmidt, Handelsmann.
Oertel, Bäckermeister.
Preuß, Lehrer.
Stein, Kleiderhändler.
Heyn, Fleischer.
18 Gutzeit, Schuhmacher. E.
Mecklenburg, Klempner.
19 Matz, Buchbinder. E.
Brinckmann, Kaufmann.
Rosenthal, Sprachlehrer.
20 Fuchs, Kaufmann. E.
Sönke, Schul-Amts-Candid.
Gottheil, Ww.
21 Paschke, Kaufmann. E.
22 Kloth, Kaufmann. Eo.
Moßheim, Kaufmann.
Busching, Student.
Hantel, Privatgelehrter.
23 Schultze, Kaufm.-Ww. Eo.
Ströhmer, ehem. Gutsbesitzer.
Walter, Dr. med.
24 Neumann, Schuhmacher. E.
25 Stahlberg, Rentier. E.
Hintz, Schuhmacher.
Liebenthal, Kleiderhändler.
26 Weidlich, Kaufmann. E.
Wiehe, Wittwe.
27 Weidlich, Kaufmann. Eo.
Wittke, Nadler.
Spode, Student.
Mater, Rendanten-Wittwe.
28 Treter, Schneider. E.
Silberpfennig, Kürschner.
Stritzel, Schuhmacher.
29 Stein, Kleiderhändler. E.
Schmidt, Proviant-Amts-Assistent.
Frank, Zeichnenlehrer.
Demus, Maler.
30 Schmidt, Kaufmann. Eo.
31 Schulgebäude.
Kayser, Rector.
Rosatis, Lehrer.
32 Hintz, Schuhmacher. E.
Vogel, Böttcher.
33 Schultze, Kaufm.-Ww. Eo.
— Kaufmann.
34 Wiehler, Wittwe. Eo.
Bartick, Destillateur.
Kohl, pens. Steueraufseher.
Gryczewski, Oberlehrer.
Boretius, Secretair-Wittwe.
35 Koschinski, Maurer. Eo.
Hoffmann, Kaufmann.
Gehrmann, Feldmesser.
Bils, Lieutenant a. D.
Möller, Mehlhändler.
Mummet, Schneider.
Roose, Handelsmann.
36 Buschsche Erben. Eo.
Neumann, Schuhmacher.
Kähler, desgl.
Seidler, Restaurateur.
Amelung, Buchbinder.
37 Baustelle.
38 Hintergebäude.

Hofgasse, Altstädtische.

1 Kalck, Klempner. Eo.
Semon, Dr. der Med.

2 Scheumann, Kaufmann. Eo.
Berger, Tischler.
3 Fleißig, Höker. Eo.
Loth, Schneider.
4 Kirstein, Käsehändler. E.
Hohendorff, Schuhmacher.
5 Weinberg, Schuhmacher. E.
6 Caccia, Kaufmann. Eo.

Hofgasse, Kneiphöffsche.

1 Liewes, Instrumentenm. E.
Arendt, Student.
Mallison, Kaufmann.
2 Thiel, Kaufmann. Eo.
Henke, Kreisrichter.
Ehrenberg, Kaufmann.
Lesser, desgl.
3 Warschauer, Wittwe. Eo.
4 Leschinsky, Kaufmann. E.
— Kaufmann.
v. Meyer, Kaufmann.
Ciala, Buchhalter.
5 Kuhr, Kaufmann. E.
— Kaufmann.
— Referendar.
6 Wedel, Kaufmann. E.
7 Friedländer, Kaufmann. Eo.
8 Caspar, Kaufmann. Eo.
Friedländer, Kaufmann.
9 Höpfner, Schuhmacher. Eo.
Ludwig, Nagelschmid.
Ludwig, Schauspieler.
10 Eigenthum der v. Farenheid-schen Armen-Anstalt.
Hahn, Justizrath-Wittwe.
11 Höpfner, Schuhmacher. Eo.
Kiewning, Buchdrucker.
Kross, Buchdrucker.
— Registrator-Wittwe.
12. 13 Slottko, Kaufmann. E.
14 Böhmer, Kaufmann. Eo.
15 Berliner, Kaufmann. Eo.
Braun, Graveur.
Silbermann, Cigarrenhändl.
Weinberg, Schuhmacher.
Blanck, Buchbinder.
Grünhagen, Sprachlehrer.
16—19 Kneiph. Junkerhof.
Fernitz, Castellan.

Holländerbaumgasse.

1 Holländerbaum-Expedition.
Czinczolla, Thor-Controleur.
2 Der Festungsbau-Direction gehörig.
Wiskirchen, Wallmeister.
3 Wachthaus.
4 Strohmagazin.
5 Dem Senftenberg-Büttner-schen Stift gehörig.
Templin, Lootse.
Hopp, desgl.
Scherwinski, desgl.
— desgl.
6 Holzgarten.
7 Zolland, Kaufmann. E.
8 Stallgebäude.
9 Königl. Proviant-Amt.
Wahnschaffe, Kriegsrath.
Thöns, Backmeister.
Hensel, Assistent.
10 Fischer, Schiffszimmermeist. E.
11 Senftenberg-Büttnersches Stift.
Rogall, Registrator-Wittwe.
Johann, Fräulein.
Landeck, Stromdiener.
Neumann, desgl.
Schmidt, Glaser.
Schramm, Schuhmacher.
Finck, Goldarbeiter.
Linck, Schuhmacher.
— desgl.
Werner, Fuhrhalter.
12 Zum Senftenberg-Büttner-schen Stift gehörig.
Thiele, Kaufmann.
13 Holzgarten.
14 Pavillon.
15 Zum Senftenberg-Büttner-schen Stift gehörig.
Kleyenstüber, Consul.
16 Königl. Gebäude.
Grohnert, Kanzleidiener.
17 Provinzial-Steuer-Directorat.
v. Engelmann, Geh. Ober-Finanzrath.
18 Haupt-Steuer-Amt.
Falleck, Haupt-Amtsdiener.
Minuth, Kanzlei-Diener.
19 Packhofgebäude.
20 Holzplatz.
21 Holzgarten.
22 Königl. Salz-Magazin.
23 Königl. Mehl-Magazin.
24 Bauplatz.
25 Holzplatz.

Holländerbaumquergasse.

1 Dem Senftenberg-Büttner-schen Stift gehörig.
Schenck, Fischer.
2 Stadelmann, Privat-Baumeister. E.
Haurtienne, Bäcker.

Holländergasse.

1 Wichtermann, Kaufmann. E.
Kellner, Amtsrath.
2 Wendt, Böttcher. E.
Wahrendorff, Haupt-Amts-diener.
Kownatzki, AG.-Bote.
Sahm, Schuhmacher.
Winkel, Schneider.
3 Wendt, Böttcher. Eo.
John, Wittwe.
Pior, Student.
Wuttge, Student.
4 Martschinowski, Bäcker. Eo.
Flögel, Privatgelehrter.
— Bureau-Assistent.
Hoffmann, Kanzlei-Inspector.
Griseck, Regierungs-Bote.
Krause, Büchsenschmid.
5. 6 Ehlert, Wittwe. E.
Masuck, Schuhmacher.
Hinck, Commissionair.
7 Prieskorn, Schuhmacher. E.
Hinz, Regier.-Supernum.
Fresien, Lieutenant a. D.
8 Supplittsche Erben. Eo.
9 Fast, Destillateur. Eo.
10 Pitzner, Kaufmann. Eo.
11 Jacobi, Bäcker. Eo.
12 Gregoire, Commissionair. Eo.
13 Güntherſche Erben. Eo.
14 Güntherſche Erben. Eo.
Leonardi, Musikmeister.

Holzgasse.

1 Korn, Bäcker. E.
Zeidler, Kürschner.
Liebert, Buchbinder.
— Wittwe.
2 Boy, Buchbinder. E.
Vorgenz, Kürschner.
Drewes, Schuhmacher.
Schultz, Schneider.
3 Jacobi, Instrumentenmchr. E.
Surminski, Kaufmann.
4 Frank, Wittwe. E.
Weber, Kaufmann.
Lämmer, Rendantenfrau.
Streit, Wittwe.
Domnick, Fleischer.
5 Bergen, Bäcker. E.
Reichert, Student.
Scherwitz, Kaufmann.
Tidick, Kaufmann.
6 Jedamski, Kaufmann. E.
Schneller, Student.
— Student.
— Student.
Reisenauer, Kaufmann.
7 Speicher.
8 Seeck, Kaufmann. Eo.
Mulack, Stadtgerichts-Bote.
Urban, Polizei-Diener.
Philipp, Mechanikus.
Atzpodien, desgl.
9 Käther, Kaufmann. E.
Tröder, Lehrer.
Dietrich, Kaufmann.
Goldberg, Handelsmann.
Schmoller, desgl.
10 Retzko, Kaufmann. E.
Hoppe, Kaufmann.
Seeck, Barbier.
Bartlau, Wittwe.
Roose, Lehrer.
— Wittwe.
11 Schultz. E.
Groß, Wittwe.
Grätzer, Buchhalter.
Biermann, Typograph.
12 Tröderſche Erben. Eo.
Grünwitzki, Fabrikant.
13 Neumann, Bäcker. E.
Sämann, Dr. der Med.
Grudßus, Bäcker.

14 Steil, Kupferschmid. E.
Römer, Schneider.
Amelung, Buchbinder.
Hübner, Lederthauer.
15 Vogel, Höker. E.
16 Speicher.
17 Kauenhoven, Destillateur. E.
Zucker, Inspector-Wittwe.

Holzgasse, Kleine.

1 Thuran, Schankwirth.
Görigk, Student.
Ladowski, Student.
Glass, Schuhmacher.
Seeck, Kaufmann. Eo.

Holzwiesenstraße, Altstädtische.

1—5 Stallgebäude u. Speicher.
6 Schubert, Kaufmann. E.
7 a. Becker, Kaufmann. E.
Becker, Rentier.
7 b. Krossasche Erben.
Behrenz, Kaufmann.
Vetter, Student.
Krossa, Oberregier.-Rath.
8—12 Speicher.
13 Königl. Landmehlwage.

Holzwiesenstraße, Kneiphöfsche.

1. 2 Speicher.
3 Bröde, Wittwe. Eo.
4 Bröde, Wittwe. Eo.
Diekert, Schneider.
5 Dietrichsche Erben. Eo.
6 Dietrich, Holzhändler. E.
v. Roggenbucke, Techniker.
7 Speicher.
8 Archimowitzsche Erben. Eo.
9 Höftkesche Erben. Eo.
10 Geschawitz, Schankwirth. E.
Hahn, ehem. Bierbrauer.
11 Höftkesche Erben. Eo.
Gronau, Schuhmacher.
12—14 Holzgarten.
15—19 Speicher.
20 Böhm, Zimmermeister. E.
21—24 Speicher.
25 Brockmann, Consul. Eo.
Goullon, Stadtrath.
26—27 Speicher.
28 Magistrats-Gebäude.
29 Magistrats-Gebäude.
Engelbrecht, Administrator.
30 Spritzenhaus.
31 Kneiphöfischer Stadthof.
Janzon, Stadthöfer.
32 Stadtbauhof.
Meißner, Stadtbauschreiber.

Hospitaldammgasse.

1 Salle, Klempner. Eo.
2 Hospital-Wohnung.
Giegau, Böttcher.
Neumann, Schuhmacher.
— Lehrer.
Liedtke, Viehhalter.
Simonson, Handelsmann.
3 Wagenremise.

Hospitalgasse, Löbenichtsche.

1 Krumbholtz, Wittwe. E.
Jordan, Kaufmann.
Glum, Kunstmaler.
Weller, Wittwe.
Koß, Kaufmann.
2 Krumbholz, Wittwe. Eo.
3 Jonisch, Wittwe. E.
Angermann, Fleischer-Ww.
Kretschmer, Steueraufseher.
Sarinski, Schuhmacher.
Kuhnau, desgl.
Hinz, Steueraufseher.
4 Sierke, Rentier. Eo.
Mowsky, Gürtler.
Neumann, Student.
— Stadtgerichts-Rath-Ww.
Stenzler, Secretair-Wittwe.
5 Sierke, Rentier. Eo.

Hospitalgasse, Vorstädtische.

1—3 Speicher.
4 Rochetcki, Gutsbesitzer. Eo.
Higa, Schuhmacher.
Meyer, Handelsmann.
Oppermann, Gürtler.
5 Michelly, Kaufmann. Eo.
6 Gesecusische Erben.
Hopp, Böttcher.
Manke, Tischler.
Oscher, Handelsmann.
Bockelmann, Schuhmacher.
7 Barbié, Particulier. Eo.
Laukien, Kornmesser.
8 Friedrichsohn, Wittwe. E.
Winterfeld, Handelsmann.
9 Wainowskische Erben. Eo.
10 Friedmann, Conditor. Eo.
Wolffsohn, Handelsmann.
Oscher, desgl.
Jordan, Student.
Gundel, Kürschner.
Stolzenberg, Cantor.
Müller, Gärtner.
Stier, Handelsmann.
11. 12 Stallgebäude.
Der Raffinerie-Societät gehörig.
Reh, Gerichtsbote.
Rieß, Postbote.
Lablack, Gerichtsbote.
Arndt, Regier.-Supernum.
Feyerlohn, Schneider.
14 Groß, Bäcker. Eo.
v. Kleist, Lieutenant.
15 Groß, Bäcker. E.
16 Der Raffinerie-Societät gehörig.
17 Kohn, Kaufmanns-Ww. E.
Migge, Kaufmann.
Zielenski, desgl.
18 Tobien, Wittwe. E.
Kirstein, Kürschner.
Mill, desgl.
19 Hopp, Böttcher. E.
Neumann, Handelsmann.
Oscher, desgl.
20 Friedmann, Conditor. Eo.
Neumann, Tänzerin.
Sieg, Schuhmacher.
21 Golck, Maler. E.
Bräutigam, Schankwirth.
22 Reimer, Kaufmann. Eo.
Graumann, Schuhmacher.
Hirschberg, Handelsmann.
Silberstein, desgl.

Hospitalwiese.

1 Turnhaus.
Pust, Turnhauswärter.

Hundriesergasse.

1 Müller, Zimmermeister. Eo.
Braun, Regier.-Buchhalter.
Anuske, Buchhalter.
Melzer, Polizei-Commissair.
— Regier.-Geometer.
2 Hintz, Schiffscapitain. Eo.
Gieswaldt, pens. Thor-Controleur.
Hasemann, Kanzlist.
Bernhard, Registrator.
Furian, Reifschläger-Ww.
3 v. Cederstolpe, Lieut. E.
Wiersbitzki, Gürtler.
4 Schötel, Schlosser. E.
Kuster, Secretair-Ww.
5 Seyler, Stadtrath. Eo.
6 Duch, Böttcher. E.

Jacobsgasse.

1 Wischhusen, Lootsen-Commandeur. E.
— Stadtkass.-Buchhalter.
Wedeke, Kanzlei-Director.
— Musiklehrer.
2 Pacusius, Fleischer. Eo.
Bartel, Fuhrhalter.
3 Lumma, Eo.

Jägerhofgasse.

1. 2 Michalick, Kürschner. Eo.
v. d. Gröben, Lieutenant.
v. d. Goltz, Major a. D.
3 Französisch-Reformirtes Stift.
Rosochazki, Actuar-Wittwe.
Liedemann, Glöckner.
Herhold, Justiz-Amtm.-Ww.
Samelowitz, Ww.
Grisart, Fräul.
le Juge, Ww.
Fraissinet, Secret.-Wwe.
Toillier, Fräul.
Lejeune, Ww.
Bornement, Fräulein.
Kühnel, Ww.
Schuhmacher, Ww.
Schulz, Todtengräber.

4. 5 Deutsche Ressource.
Stichbein, Oekonom.
6 Schmiedeberg, Rentier. Eo.
v. Langen, Hauptm. a. D.
Bruno, Intend.-Applicant.
v. Stangen, Lieutenant.
Schmiedeberg, Schiffscapit.
Banduhn, Bäcker.
Becker, AG.-Registrator.
— Student.
Kreyßig, desgl.
Friedländer, desgl.
7 Gervais, Weinhändler. Eo.
Böhm, Major a. D.
Becker, ehem. Gutsbesitzer.
Tolki, Referendar.
8 Haug, Möbelfabrikant. Eo.
Meinherz, Drechsler.
Stein, Schlosser.

Insel Venedig.

1 Böhm, Stadtbaurath. E.
Andersch, Kaufmann.
2 Eggert, Schiffszimmermst. Eo.
3 Eggert, Schiffszimmermstr. E.
Zimmermann, Kaufmann.
4 Neumann, Gastwirth. Eo.
Claassen, Schankwirth.
Berg, Schiffscapitain.
5 Hirsch, Stadtrath. Eo.
Wendel, Gastwirth.
6. 7 Hirsch, Stadtrath. Eo.
Ewert, Tischler.

Judenkirchhofsgasse.

1 Eigenthum des Magistrats.
Thiedemann, Fuhrhalter.
2 Todtengräber-Wohnung.
3 Karkutsch, Färber.-Besitz. Eo.
4 Karkutsch, Färber.-Besitz. Eo.
5. 6 Naumannsche Erben. Eo.
Schäfer, Ww.
Haase, Gärtner.
7 Baustelle.
8 Einnehmer-Haus.
Baltrusch, Thor-Controleur.

Judenkirchhofsquergasse.

1 Kirchhof.
2 Albien, Fuhrhalterfrau. E.
Hoffmann, Gärtner.
Gelhaar, Fuhrhalter.
3 Karkutsch, Färber.-Besitz. E.

Junkerstraße.

1 Senf, Ww. E.
Janatzi, Conditor.
2 Wagner, Ww. E.
Muzelius, Kaufmann.
Jacobson, Dr. d. Med.
v. Popoff, Ww.
3 Radschinski, Goldarbeiter.
Cohn, Kleiderhändler.
Theden, Consul-Wittwe.
Bessel, Geh. Raths-Wwe.
Hagen, Hofapotheker. Eo.
4 Siebrand, Assessor-Ww.
Thilo, Regier.-Rath-Ww.
Hagen, Hof-Apotheker. Eo.
5 Stettiner, Kaufmann. Eo.
Reusch, Geh. Raths-Wwe.
— AG.-Assessor.
— Stadtgerichts-Rath.
Bendon, Kaufm.
Jester, Rechts-Anwalt.
Kadisch, Drechsler.
Mecklenburg, Kaufmann.
— Kaufmann.
Heymann, Kaufmann.
Schlott, Regier.-Rath.
Behr, Fräul.
v. Besser, Regier.-Rath.
6 Hagen, Hof-Apotheker. E.
— Apotheker.
— Referendar.
Sachs, Kaufm.
7 Reinicke, Ww. Eo.
Albrecht, Dr. und practischer Arzt.
Leo, Post-Secretair.
— Bank-Director-Ww.
— Fräul., Schulvorsteherin.
Hay, Mühlenwerkführer.
Neumann, Ww.
8 Polizei-Gebäude.
Peters, Polizei-Präsident.
Czibulinsk, Castellan.
Unruh, Gefangenwärter.
9 Reinicke, Kaufmanns-Ww. E.
— Mühlenwerkführer.
10 Obermühle,
11 Schrewe, Kaufmann. E.
Rausnitz, Kaufmann.
12 Lehweß, Kaufmanns-Ww. E.
Schweickart, Tribun.-Rath.
13. 14 Voigt, Kaufmann. E.
— Kaufmann.
Kirschstein, Kaufmann.
Stellter, Justiz-Rath.
— Referendar.
Schneider, Gutsbesitzer.
Fuhr, Fuhrhalter.
15 Jacoby, Kaufmann.
Töppen, Hofrath.
Horneffer, Kaufmann. Eo.
16 Döbbelin, Zahnarzt. Eo.
Kirschstein, Sattler.
17 Bartlau, Bäckermeister. E.
Peterson, Fräul.
Knobbe, Dr. phil.
18 Schimmelpfennig, Rechtsanwalt. E.
Peters, Rechnungsrath.
19 Schimmelpfennig, Rechtsanwalt. Eo.
Schlösser, Optikus.
— Ww.
Hirsekorn, Postsecret.-Ww.

Kai.

1 Garten.
2 Schwarz, Consul. E.
3 Steffens, Kaufmann. E.
4 Rosencranz, Kaufm. Eo.
Falkson, Dr. der Med.
v. Heymowski, Secretair.
5. 6 Hintergebäude.
7 Kahle, Kaufmann. Eo.
Heygster, Scheffelmeister.
8 Michalowitz, Particulier. Eo.
Woltersdorff, Particulier.
Kessler, Prediger-Wittwe.
Zeise, Ww.
9 Dulk, Professor. Eo.
Berg, Consul.
10 Hintergebäude.
11 Willert, Kaufmann. Eo.
Jacoby, Dr. der Med.
12 Bienko, Kaufmann. E.
Friedländer, Kaufmann.
13 Naunyn, Kaufmann. Eo.
Stern, Kaufm.
Schnepp, Restaurateur.
Hirsch, Kaufm.
14 Beer, Kaufmann. Eo.
Richter, Schuhmacher.
15 Reissert, Hofrath. Eo.
Krause, Regierungsrath.
— Inspector-Wwe.
Höbel, Candidat.
16 Wolffsche Erben. Eo.
Joop, Feldmesser.
— Amtmanns-Ww.
Bornowski, Candidat.
Saage, Student.
Jagielsky, desgl.
17 Ehlert, Kaufmann. Eo.
Fuchs, Wäger.
18. 19 Hintergebäude.
20 Levinsonsche Erben. Eo.
Reichen, Hilfsschreiber.
21—26 Hintergebäude.

Kalthöfische Straße.

1. 2 Wengert, Gärtner. E.
Jung, Dr. der Phil.
Labies, Rentier.
3 Vogelgesang, Ww. E.
4 Lucka, Regierungs-Supernumerar. Eo.
5 Lucka, Regierungs-Supernumerar. Eo.
Rasch, Töpfer.
6 Matern, Ww. E.
7 Petrowitz, Tischler. E.
8 Laudien, Regierungs-Supernumerar. E.
Brokowski, Referendar.
9 Gutzeit, Schneider. E.
Gerlach, Registrator.
10 Jegelka, Ww. Eo.
Kaul, Schneider.
11 Herrmann, Bäcker. E.
Pohlmann, Schuhmacher.
12 Fernitz, Kornmeister. E.
13 Schella, Fuhrhalter. E.
14 Lengnick, Möbelfabrik., Eo.
Schneider, Dr.-Ww.
v. Czizelski, Rittmeister-Ww.
Sartori, Ww.

15 Stets Schmiedemeister. Eo.
Hay, Intendantur-Rath.
Collin, Kaufmanns-Ww.
16 Brandstätter, Zimmermeister. Eo.
Radicke, Stadthauptk.-Buchhalter.
Schmidt, Regierungs-Supernumerar.
Besch, Lieutenant a. D.
17 Horch, Tischler. Eo.
Steinert, Schuhmacher.
Kalkowsky, Stuhlmacher.
Fuchs, Höker.
18 Ruhnke, Rechnungsrath. E.
Meinreiß, Feldmesser.
19 v. Bronikowskisches Stift.
v. Holleben, Ww.
v. Ostrowski, Hauptmanns-Wittwe.
v. Bronikowski, Landrath-Wittwe.
v. Ostrowski, Lieutenant.
Wegner, Fräul.
Röginb, Lehrer-Wittwe.
20 Bohn, Billeteur. E.
Dallmer, Regier.-Rath.
v. Hahnenfeldt, Fräul.
21 Herrmannsche Erben. Eo.
Werner, Regier.-Bauconducteur.
Vogler, Bataillons-Arzt.
22 Schrödersche Erben. Eo.
Borowski, Tischler.
23 Caccia, Kaufmann. E.
— Ww.
Lambrücker, Commissionair.
v. Zaborowski, Obrist-Lieut.-Wittwe.
24 Altmann, E.
v. Besser, Major.
Mahraun, Ww.
— Referendar.
v. Ledebur, Fräulein.
Huhn, Kanzlei-Direct.-Ww.
Egloff, Musiker.
25. 26 Görsch, Musikus. E.
Leuth, Schuhmacher.
27 Kantrims, Schmiedemstr. E.
28 Garten.
29 Meyser, Zimmerman. E.
Besch, Justizrath-Wittwe.
Lößmann, Nachtwachtmeister.
Hensel, Schneider.
30 Garten.
31 Reich, Control.-Ww. Eo.
Arendt, Stellmacher.
32. 33 Zaun.
34 Stallgebäude.
35 Guß, Tischler. E.
36 Donath, Stadtger.-Bote. E.
Elsner, Hofrath-Ww.
Ziegler, Hauptamts-Assistent.
37 Meermann, Kaufmann. Eo.
Lemke, Maler.
Reymer, Regier.-Secretair.
Meermann, Maler.
Pöppel, Maler.
Moldenhauer, Schuhmacher.
38 Garten.
39 Garten.
40 Kosatzki, Höker. E.
Lisiewski, Regierungs-Supernumerar.
Eckloff, Stadtgerichts-Bote.
41 Neumann, Zimmermann. E.
42. 43 Reimann, Tischler. E.
44 Meyer, Ww. E.
Wien, Ww.
45 Nickel, Tischler. E.
46 Lucka, Supernumerar. Eo.
Kowalski, Kaufmann.
47 Metz. E.
48 Koschinsky, Höker. E.
49 Lucka, Supernumerar. Eo.
50 Moormeistersche Erben. Eo.
51 Damerau, Eo.
Springer, Schuhmacher.
52 Damerau, Eo.
Ahlsdorff, Tischler.
Sanger, Weber.
53 Schmacka, Bäcker. E.
Brause, Gärtner.
54 Hennig, E.
Trenck, Kreisger.-Landreiter.
Arnoldt, Magazin-Wärter.
55 Gäde, Castellan. Eo.
56 Kleinfeldt, Fuhrhalter. E.
Franz, Höker.

Kaplansgasse.

1 Garten.
2 Wolter, Ww. E.
3 Buntrock, Rentier. Eo.
Böhm, Gensd'arm.
4 Linck, Bäcker. Eo.
5 v. Mack, Gastwirth. Eo.
6 Fröse, Ww. E.
Gause, Fleischer.
Mardeck, Schneider.
Wagner, Kanzl.-Assistent.
7 Winkler, Ww. Eo.
8 Kirchenwohnung.
Brock, Registrator-Wwe.

Kasernengasse.

1 Dietzsche Erben. Eo.
Karkowsky, Regier.-Bote.
2 Baustelle.
3 Klee, Kanzlei-Diätar. Eo.
Schwark, Steueraufseher.
4 Stallgebäude.
5 Pensky, Mechanikus. E.
Mischpeter, Instrumentenmacher.
Meyer, Ww.

Katzensteig.

1 Wiedemann, Ww. Eo.

Kirchenplatz, Katholischer.

1 Kirche.
2 Probstei.
Wunder, Probst.
Dargel, Kaplan.
Hohendorff, Kaplan.
Werner, Kaplan.
3 Kirchenwohnung.
Poschmann, Glöckner.
Winkler, Particulier.
Zint, Hebamme.
Buzello, Regierungs-Supernumerar.
4 Kirchschule.
Bönig, Cantor.
Zander, Lehrer.

Kirchenplatz, Löbenichtscher.

1 Kirche.
2 Garten.
3 Prediger-Wohnung.
Lehnerdt, Consistorial-Rath.
4 Olias, Ww. Eo.
Hahn, Dr. der Phil.
Dreyer, Ww.
Wiesenberg, Calculat.-Ww.
5 a. Czudnowicz, Bierbrauer. Eo.
5 b. Speicher.
6 Przyborowski, Fräulein. Eo.
7 Friedrich, Fräulein, Eo.
Schwill, Schuhmacher.
8 Winckler, Kaufmann. Eo.
9 Speicher.
10 Löben. höhere Bürgerschule.
Triebel, Calefactor.
11 Kirchenwohnung.
Katzki, Glöckner.
12 Kirchschule.
Altroggen, Hauptlehrer.
Winkler, Lehrer.
13 Roß, Commissionair.
Kittlitz, Hilfsbote.
— Miethsfrau.

Kirchenplatz, Tragheimer.

1 Pfarrer-Wohnung.
Weiß, Pfarrer.
— Predigt-Amts-Candidat.
Diestel, Secretair-Ww.
v. Oelsnitz, Fräulein.
2 Kirche.
3 Prediger-Wohnung.
Danielzick, Prediger.

Kirchenquergasse Neuroßgärtische.

1 Fagenzersche Erben. Eo.
Rappolt, Dr. der Phil.
— Justizrath-Ww.
Groß, Briefträger.
Reinhold, Kaufmann.
Zolland, Buchhalter.
2 Petitzki, Gensd'arm. Eo.
Radtke, Actuarius.
Meyer, Kornmeister.
3. 4 Mittelstädt, Maurer. E.
Schwöde, Tischler.

5 Krause, Ww. Eo.
Ecker, Kanzlist.
Braun, Steueraufseher.
Sotteck, desgl.
6 Rothkamm, Typograph. E.
7 Brandtsche Erben. E.
Brandt, Kaufmann.
Görke, pens. Gärtner.
8 v. Facius, Stadtrath. Eo.
Dziengel, Auctions-Ausrufer.
Brockstädt, Drechsler.

Kirchenstraße, Altroß-gärtische.

1 Neuendorff, pens. Steueraufseher. E.
Lippens, Lohndiener.
Riedel, Riemer.
Tolksdorf, Lohndiener.
2 Böhling, Maler. E.
3 Jonath, Ww. Eo.
4 Jonath, Ww. Eo.
5. 6 Jonath, Ww. E.
7 Jonath, Ww. Eo.
8 Jonath, Ww. Eo.
9 a. Thiel, Ww. E.
9 b. Rothkamm, Ww. E.
10 Jonath, Ww. Eo.
11 Schmiedeberg, Buchhalter. Eo.
Minde, pens. Regier.-Secret.
12 Schmiedeberg, Buchhalter. E.
Büttner, Bauconducteur.
Timm, pens. Rendant.
13 Kurz, Tuchmacher. E.
14 Vanhöfen, Tischler. E.
15 Till, Bäcker. Eo.
Erdmann, Lieutenant.
— Prediger-Ww.
v. Auer, Fräulein.
Germanus, Zimmermeister.
16 Till, Bäcker. Eo.
Beutler, Hauptamtsdiener.
17 Till, Bäcker. Eo.
Seering, Gärtner.
Müller, Kassen-Assist.
18 Mey, Kanzl.-Inspector. Eo.
Preuß, Kaufmann.
— Schneider.
19 Garten.
20. 21 Kühnast, Rentier. E.
Belitzki, Musiker.
Mittmann, Böttcher.
22 Döhring, Ww. Eo.
23 Herrmann, Ww. Eo.
24 Lablack, Zimmermann. E.
Gembalowski, Briefträger.
Schienert, Hauptm.-Ww.
Vöggler, Pfarrer Ww.
Massinger, Steueraufseher.
Preusser, Einsammler.
Gessel, Regier.-Supernum.
Hoffmann, Polizei-Sergeant.
25 Behring, Viehhalter. E.
26 Prediger-Wohnung.
Kahle, Superintendent.
27 Glöckner-Wohnung.
Neumann, Glöckner.
28 Kirchenwohnung.
Kolleck, Todtengräber.
Thiel, Kirchendiener.

Kirchenstraße, Altstädt.

1 Piratzki, Restaurateur. Eo.
Jerosch, Kaufmann.
Zschock, Assessor.
Beyer, Opernsänger.
2 Ehlers, Kaufmann. E.
3 Le Blanc, Kaufm.-Ww. Eo.
4 Le Blanc, Kaufm.-Ww. E.
Le Blanc, Oekonom.
Jacoby, Zahnarzt.
5 Baustelle.
6 Lämmer, Kaufmann. E.
Michaelsen, Kaufmann.
Reiß, desgl.
7 Laubmeyer, Kaufm.-Ww. E.
8 Kirchenwohnung.
Fixson, Kaufmann.
Hotop, Feldmesser.
Clemens, Secretair-Ww.
9 Prediger-Wohnung.
Heinel, Prediger.
Vierling, Pfarrer-Ww.
10 Schulgebäude.
Korn, Rector.
11 Prediger-Wohnung.
Laudien, Archidiaconus.
— Musiker.
12 Eigenthum des Magistrats.
Müttrich, Professor.
Legiehn, Professor.
13 Kull, Ww. Eo.
Hübner, Secretair-Ww.
14 Borowski, Ww. E.
Meyer, Bäcker.
Worseck, Schneider.
Borowski, Theaterkassirer.
Steinbach, Miethsfrau.
15 Augustin, Lackfabrikant. E.
Bohn, Student.
Schröder, Buchbinder.
Striebeck, Schulamts-Cand.
Wichert, Student.
Reichert, desgl.
16 Schmolck, pens. Regier.-Secretair. E.
Richter, Dr. phil.
17 Decker, Kaufmann. E.
Schwarzenberger, Stadtger.-Salar.-Kassen-Buchhalter.
18 Altstädt. Fleischscharren.
Tischer, Polizei-Commissair.
Mensick, Ww.
Freystadt, Dr. phil.
Witt, Ww.
Reinhardt, Glaser.
— Hebamme.
19 Pomatty, Hof-Conditor. E.
— Hof-Conditor. E.
Koch, Conditor.
20 Gebr. Pomatty. Eo.
Fernitz, Leihbibliothekar.
21 Wohlfahrt, Oekonom. E.
Haberecht, Schankwirth.
Stürmer, Kaufmann.
Schlesinger, desgl.
22 Ehlert, Hutfabrikant. Eo.
Retty, Conditor.
v. Usedom, Lieut. a. D.
Senger, AG.-Assessor.
Alexander, Kaufmann.
Schlick, Conrector-Ww.
— Referendar.
— Intend.-Applicant.
23 Wiener, Kaufmann. E.
24 Grunewald, Steinsetzmstr. Eo.
Gottheil, Kaufmann.
Schumacher, desgl.
25 a. Groß, Ww. E.
— Posamentier.
25 b. Biendarra, Referend. Eo.
Cohn, Student.
Klein, Miethsfrau.
26 Altstädt. Gymnasium.
Ellendt, Director.
— Student.
— desgl.
27 Kirchenplatz.
28 Hering, Kaufmann. E.
Kosch, Dr. med.

Kirchenstraße, Katholische.

1 Hein, Mehlhändler. E.
v. Lehwald, Hauptm.-Ww.
2 Möller, Oberamtmann. E.
Schickert, Dr. d. Med.
Möller, Student.
3 Henne, Dr. d. Med. E.
Müller, Student.
Bornträger, Ww.
— Maler.
4 Naumann, Apotheker. E.
Dreßler, Regier.-Rath.
5 Zander, Kupferschmid. Eo.
v. Auer, Assessor-Ww.
Krulle, Fräulein.
Hagen, Professor.
6 Wiehler, Kaufmann. E.
Herbst, Dr. d. Phil.
v. d. Trenck, AG.-Rath.
7 Friedrichsche Erben. Eo.
Möller, Professor.
Schröder, Superint.-Ww.
8 Fligge, Ww. E.
Blödhorn, Rentier.
Lackowitz, Executor.
9 Hoppsche Erben. Eo.
Nolte, Particulier.
v. Roßynski, Major a. D.
10 Hagen, Geh. Regier.-Rath. E.
Jonaß, Polizei-Rath.

Kirchengasse, Löbenichtsche.

1. 2 Müller, Ww. E.
3. 4 Kähler, Kaufmann. E.
5 Putzberg, Collecteur. Eo.
Dabel, Fräulein.
Posseldt, Student.
— desgl.
Essig, Rendant.
6 Speicher.

7 Staats, Bierbrauer. E.
8 Eigenthum der Zimmermann'schen Stiftung.
Golding, Schuhmacher.
Struwe, Inspector-Ww.

Kirchenstraße, Neuroßgärt.

1 Zum Altstädt. Stift gehörig.
Hinz, Ww.
2 Altstädt. Wittwenstift.
Balk, Ww.
Schnell, Fräulein.
Kischke, Fräulein.
Crispin, Stadtrath-Ww.
Neumann, Fräulein.
Grube, Fräulein.
Schörke, Secretair-Ww.
v. Hippel, Hauptm.-Ww.
Wegner, Fräul.
Horn, Geh. Rath-Ww.
Gervais, Fräulein.
v. Derschau, Major-Ww.
— Fräulein.
Röckner, Fräulein.
Ollech, Secretair-Ww.
v. Maltitz, Lieut.-Frau.
Forrer, Ww.
Buchholz, Fräulein.
Herrmansen, Fräulein.
Adler, Ww.
Ziegner, Pfarrer-Ww.
Schulz, Fräulein.
3 Bredschneider, Kaufm. Eo.
Lindenberg, Polizei-Sergeant.
Schmutz, Sterbek.-Collect.
Ellmann, Steueraufseher.
4 Bredschneider, Kaufm. Eo.
5 Martschinowsky, Bäcker. E.
Höpfner, Steuer-Anwärter.
6 Barbié, Rentier, Eo.
Kellmann, Registr.-Assistent.
Rauschke, Consist.-Kanzlist.
Götz, Sterbekassen-Collecteur.
7 Schröder, Schuhmacher. E.
Gerlach, Uhrmacher.
8 Der Brüdergemeinde gehörig.
Bauer, Genso'arm.
9 Musack, Bäcker. Eo.
Liedtke, Goldarbeiter.
Schiemann, pens. Kanzlist.
10 Springersche Erben. Eo.
Kirschning, Postschirrmeister.
Böhmer, ehem. Gutsbesitzer.
Zitzlaff, Student.
Frick, Kanzlist.
Schröder, Schneider.
11 Springersche Erben. Eo.
12 Wittke, Schneider. E.
Treyke, Kornmesser.
13 Thorweg.
14 Hamann, Maler. E.
Busch, Schuhmacher.
15 Werthmann, Steueraufseherfrau. E.
— Steueraufseher.
Linck, Stadtg.-Kassen-Assist.
16 Lüer, Ww. Eo.
Hüge, Tischler.
Langwald, Regier.-Secretair.
17 Rehahn, Rentier. Eo.
Lettau, Fleischer.
Schadowski, Schuhmacher.
Schröder, Goldarbeiter.
18 Thorweg.
19 Preinitzer, Maurermeister Eo.
Allasch, Lieutenant.
20 Schmidt, Kaufmann. E.
21 Lüer, Ww. Eo.
Krause, Drechsler.
Fresser, Schneider.
22 Schröder, Ww. E.
Kirchner, Schornsteinfeger-Meister.
23 Stellter, Justizrath. Eo.
Laaser, Buchhalter.
24 Tobias, Bäcker. E.
v. Meyer, Inspectorfrau.
25 Tobias, Bäcker. Eo.
26—30 Magdeburg, Wagenfabrikant. Eo.
31 Höpffner, Hilfsschreiber E.
Zachau, Kassenbote.
32. 33 Koschinski, Maurer. Eo.
Rips, Compagnie-Arzt.
Flemming, pens. Controleur.
Trunschel, Lehrer.
Bahr, Kaufmann.
Hansen, Tischler.
Oberländer, Mechanikus.
34 Essert, Maurer. Eo.
35 Essert, Maurer. Eo.
Spittka, Steueraufseher.
36 Wichert, Assessor. Eo.
Schönwald, Schneider.
Freytag, Lieut. a. D.
Tiedtke, Bäcker.
37 Der Brüdergemeinde gehörig.
Pöppel, Kaufmann.
Weberstädt, Steueraufseher.
38 Sarovy, Ww. Eo.
Trosiener, AG.-Bote.
39 Meißnersche Erben. Eo.
Kalweit, Magistrats-Bote.
40 Kolkowsky, Kanzlist. E.
41 Claassen, Maler. Eo.
Bergau, Postconducteur.
Schulz, Kaufmann.
42 Motzsche Erben. Eo.
43 Haaksche Erben. Eo.
Woll, Sterbek.-Collecteur.
Boy, Drechsler.
Schönfeld, Postconducteur.

Kirchenstraße, Sackheimer.

1 Muhlke, Braaker. Eo.
Bockelmann, Schuhmacher.
Böhnke, Maler.
2 Eigenthum der allgemeinen Sterbe-Kasse.
3 Garten.
4 Eigenthum des Haberbergschen Stiftes.
Seitzig, Maler.
Geyer, Böttcher.
Gregull, Schuhmacher.
Dittlow, desgl.
Streck, Tischler.
5 Garten.
6 Skodtsche Erben. Eo.
Becker, Lehrer.
— Postbeamter.
— Rendanten-Ww.
Rößmann, Regier.-Conduct.
Schulz, Hilfsschreiber.
Beckherrn, Portepee-Fähnrich.
Hempel, Rechnungsrath.
v. Printz, Obrist-Ww.
v. Kortzfleisch, Lieut.-Frau.
7 Koschinski, Maurer. Eo.
Rohde, Executor.
Bardeck, Schneider.
Knopp, Schuhmacher.
Borchert, Schauspieler.
Wiedeberg, Tischler.
8 Kirchenwohnung.
le Juge, Ww.
Senning, Ww.
Schwidop, Büreau-Assistent.
Jensen, Director-Ww.
John, Hofrath-Ww.
9 Putzberg, Collecteur. Eo.
Kohtz, Schuhmacher.
Stern, desgl.
Herbig, desgl.
Meißner, Uhrmacher.
10 Clemens, Fleischer. E.
11 Preinitzer, Maurermstr. Eo.
Flögel, Kanzl.-Secretair.
v. Berken, Fräulein.
Mittmann, Oekonom.
12 Hein, Secretair-Ww. Eo.
Böhnke, Ww.
Toussaint, Maler.
— Hauptmanns-Ww.
13 Hein, Secretair-Ww. E.
Kirchhoff, Justizrath.
Trenck, Controleur.
14 Römisch-Katholisches Stift.
Sebastian, Fräulein.
Brzoska, Ww.
Knisch, Ww.
Burowie, Fräulein.
Saleika, Fräulein.
Weißenbach, Ww.
15 Thorweg.
16 Sackh. Kirche.
17 Schulgebäude.
Such, Glöckner.
Krause, Lehrer.
Paul, Organist.
Bobeth, Kirchendiener.
Hempel, Prediger-Ww.
Meyer, desgl.
Golz, ehem. Gutsbesitzer.
18 Pfarrer-Wohnung.
Schmidt, Pfarrer.
Rosenkranz, Geh. Reg.-Rath.
19 Kirchenwohnung.
Blechschmidt, Fräulein.
v. Koschkull, Hauptm.-Ww.
Müllner, Oberamtm.-Ww.
20 Kirchenwohnung.

Hempeler, Musiker.
Rudath, Hebamme.
Treubleib, Kanzlist.
Keßner, Typograph.
21 Muhlke, Braaker. E.
Seidel, Tischler.
Stoy, Glashändler.
Kreutz, Musiker.
22 Stobbe, Maurer. Eo.
Besteck, Steueraufseher.
23 Peschel, Ww. E.
Müller, Lederzurichter.
24 Buchholtz, Kaufmann. E.
Bodzun, Lehrer.
— Secretair-Ww.
Dieckmann, Regier.-Assessor.
v. Treskow, Gen.-Lieut.-Ww.
25 Rosochacki, Maurermstr. E.

Kirchenstraße, Tragheimer.

1 Venohr, Sterbek.-Collect. Eo.
Aschmann, Steueraufseher.
2 Venohr, Sterbek.-Collect. E.
3. 4 Klebs, Geh. Justizrath. Eo.
Grunwald, Ww.
Laddey, Gutsbesitzer.
v. Portatius, Major-Ww.
v. d. Trenck, Major a. D.
5 Densch, Sattlermeister. Eo.
6 Kirchenwohnung.
Schiewelbein, Cantor.
Polkehn, Lehrer.
7 Kirchenwohnung.
Kriebel, Rendant.
Sohncke, Controleur.
Ballong, Postbote.
Jung, Hauptmann a. D.
Rhode, Bezirksfeldwebel.
8 Kirchenwohnung.
Kotzte, Glöckner.
Clericus, Steueraufseher.
Kolleng, Todtengräber.
9 Stolterfoth, Rechts-Anwalt. Eo.
Storck, Bürstenmacher.
10 Stolterfoth, Rechts-Anwalt. Eo.
Fetschrien, Director-Ww.
Störmer, Gutsbesitzerfrau.
Weyl, Hofprediger-Ww.
11 Stolterfoth, Rechts-Anwalt. Eo.
Klein, Schlosser.
12 Stolterfoth, Rechtsanwalt.
13 Hellwich, Böttcher. E.
14 Baustelle.
15 Haase, Ww. E.
Vanhöfen, Tischler.
16 Jegelka, Ww. Eo.
Müther, Klempner.
17 Demcke. Eo.
Seitz, Schneider.
18 Döhringsche Erben. Eo.
Domanski, Schuhmacher.
Maaß, Ww.
19 Maaksche Erben. Eo.
Oertel, Bäcker.
20 Heygster, Ww. E.
Rößler, Hauptmann a. D.
Lange, Hofpostsecretair.
— Referendar.
Kist, Ww.
21 Dreyer, Kaufmann. E.
Glogau, Registrator-Ww.
v. Horn, Major.
Skerle, Fräul.
22. 23 Jungmann, Fabrikant. E.
Kist, AG.-Rath.
Jantzon, Dr. med.
24 Carogatti, Mechanikus. Eo.
v. Borcke, General-Ww.
— Oekonom.
Kune, Kaufm.
25. 26 Grabe, Postsecretair.
Burow, Professor.
Cartellieri, Fräul.
27 Stadiesche Erben. Eo.
Schnell, Calculator.
28 Stadiesche Erben. Eo.
Schön, Tischler.
Oppermann, Fräulein.
Litteck, Kornmeister.
29 Gregoire, Commissionair. Eo.
Saake, Schlosser.
Krause, Schuhmacher.
Musack, Lieut. a. D.
Campbell, Kaufmann.
30 Gregoire, Commissionair. E.
31 Studemund, Rendant. E.
32 Baske, Registrator-Ww. E.
Bratfisch, Musiker.
Friedmann, Kaufmann.
Domscheit, Gastwirth.
Jensch, Referendar.
33. 34 Luckas, Bäcker. E.
35 Bierkant, Ww. E.
Crüger, Major.
36. 37 Degen, Wagenfabrikant.
Meyer, Conditor.
Henschel, Kaufmann.
Hölzel, Rentier.
38 Moser, Stadtrath. E.
v. Keudel, Baronin.
Schumacher, Weinhändler.
39 v. Lossow, Lieut. Eo.
Hintz, Oekonom.
Laudien, Regier.-Rath.
— Referendar.
Pollack, Kaufmann.
Woywood, Lehrer.
40 Baustelle.
41 Gregoire, Commissionair. Eo.
Busolt, Ww.
Seeliger, Kaufm.
— desgl.
42 Polnische Kirchschule.
Winkler, Rector.
43 Albrecht, Wagenfabrikant. Eo.
v. Fragstein, Botenmstr. a. D.
Benedikt, Fleischer.
Bratschky, Steueraufseher.
44 Kobbert, Tischler. E.
Retty, Hofküster.
Hoffmann, AG.-Secretair.
Dormin, Schuhmacher.
Reuß, desgl.
45 Tragh. Fleischscharren.
Gutzeit, Ww.
Meaubert, Schauspieler.
Schulz, Ww.
Steinmüller, Schauspieler.
46 Tiedmannsche Erben. Eo.
Neumann, Höker.
Hirsch, Hauptmann a. D.
47 Hartig, Schlosser. E.
Rewell, Schuhmacher.
Fischer, Riemer.
48 Eigenthum des v. Kanitzschen Stiftes.
Klinger, Referendar.
— Amtmanns-Ww.
Goltz, Rendanten-Ww.
Schielin, Commissionair.
Steinhausen, AG.-Assessor.
Buske, Postsecretair.
Zander, Lehrer-Ww.
Witt, Buchhalter.
49 Böhm, Ww. E.
Beckherrn, Kanzlei-Rath.
— Referendar.
Böhm, Referendar.
Beckmann, Student.
Hennig, Postmeister-Ww.
50 Hoffmann, Ww. E.
Steinwallner, Schneider.
51 Hoffmann, Ww. Eo.
52 Winkler, Ww. E.
Heinemann, Buchhalter.
Mager, Ww.
König, Bernsteinarbeiter.
53. 54 Stoltze, Schmiedemstr. E.
— Fräulein.
Müller, Klempner.
Löst, Färber.
Hartig, Schlosser.
55 Stoltze, Fräulein. Eo.
Bajohr, Landrichter-Ww.
Butkus, Post-Secretair.
— Post-Diätar.
Koch, Particulier.
Simpsohn, Leihamts-Taxator.
56 Rund, Ww. E.
Hoffmann, Stellmacher.
— Miethsfrau.
— Postbote.
57 Todtenhöfer, Schuhmacher. E.
Nelson, Vergolder.
Perwo, Student.
58 Schiweck, Kaufmann. E.
59 Böhm, Schlosser. E.
Butzky, Buchhalter.
Bandisch, Directorfrau.
60 Jacobi, Bäcker. E.
Schirmer, Schulamts-Cand.
61 Jacobi, Bäcker. Eo.
Albrecht, pens. Rendant.
62 Jacobi, Bäcker. Eo.
Gerber, Privatsecretair.
63 v. Tettausches Stift.
v. Oelsnitz, Hauptm.-Ww.
— Comtesse.
v. Kanitz, Fräul.
v. Klingsporn, Baronesse.
64. 65 Garten.

66 Stallgebäude.
67 Dem Altstädtischen Stift gehörig.
Schachinger, Fräulein.
v. Ludwiger, Kreisger.-Rath.
68 Konopatzkisches Stift.
Andersch, Justizrath.
Wiehler, Kaufm.
Kowalleck, Ww.
Pauswang, Doctor-Ww.
v. Gansauge, Major.
Kösting, Conducteur.
Littjohann, Ww.
Romeyke, Ww.
Kopp, Kaufmann.
69 Konopatzkisches Stift.
Hennig, Regier.-Buchhalter.
Miegel, AG.-Registrator.
Büttner, ehem. Kaufmann.
Igewski, Fräul.
Danehl, Fräul.
Skrodzki, Ww.
Belau, Kaufm.
70 Konopatzkisches Stift.
Hassel, Prediger-Ww.
— Conducteur.
Jacobzig, ehem. Kaufmann.
Backe, Professor-Ww.
Färber, pens. Calculator.
Claassen, Kaufmann.
Schrewe, desgl.
Riel, Musik-Director-Ww.
71 Hagedorn, Stadtrath. Eo.
Siebentritt, Kanzlist.
Kornmesser, Intend.-Secret.
Albrecht, Ww.
Goldbeck, Fräul.
Semling, AG.-Kanzlist.
v. Herstopski, Registrator.
72 Hagedorn, Stadtrath. Eo.
Brochowsky, Kaufmann.
Poszienke, Tischler.
Thiergart, Schuhmacher.
Jaworowski, Typograph.
73 Hagedorn, Stadtrath. E.
74 Hagedorn, Stadtrath. Eo.
v. Pelchrzim, Rendant-Ww.
v. Kalkstein, Gutsbesitzer-Ww.
v. Drewitz, Lieut.
Schenk, Fräul.
Adamsky, Kaufmann.
Wark, Regier.-Secretair.
— Regier.-Supernum.
75 Hagedorn, Stadtrath. Eo.
Modelsee, Polizei-Sergeant.
Worm, Töpfer.
Ritter, Fleischer.
76 Klebs, Geh. Justizrath. Eo.
v. Polentz, Hauptm.-Ww.
Stephani, Schauspieler.
Wosig, Lehrer.
Wegner, Oberregistrat.-Ww.
Böhm, Gutsbesitzer.
77 Klebs, Geh. Justizrath. Eo.
Metzel, Doctorfrau.
Michaelis, Maler.
Monitzkewitz, Gärtner.
Basse, Ww.
78 Klebs, Geh. Justizrath. Eo.
Montwill, Töpfer.
79 Wohlgemuth, Rentier. Eo.
80 Wohlgemuth, Rentier. E.

Kirchhofsgasse, Löbenichtsche.

1 Schwarz, Brauer. Eo.
Bessel, Schneider.
2. 3 Erdmann, Lieut. Eo.
Schrewe, Bierbrauer.
Romeyke, Prorector.
— Dr. d. Med.
— Referendar.
4 Kiepke, Bierbrauer. E.
5 Huhn, Regier.-Secret. Eo.
6 Seddig, Ww. E.
7 Pusch, Schuhmacher. Eo.
Stimbra, Schneider.
8 Wiedemann, Ww. Eo.
9 Wiedemann, Bierbrauer-Ww. E.
— AG.-Assessor.
Kröhnke, Student.
Rakowski, Student.
Siehr, desgl.
Michaelis, Dr. d. Phil.
10 Albrecht, Fräulein. Eo.
Symanski, Rendant.

Klapperwiese.

1. 2 Krüger, Kaufmann. E.
Kalau v. d. Hofe, Mäkler.
3 Toussaint, Consul. Eo.
Andersch, Kaufmann.
4 Toussaint, Consul. E.
— Kaufmann.
5—7 Baustelle und Thorweg.
8. 9 Andersch, Stadtrath. E.
10 Sacksen, Kaufmann. Eo.
Schnell, Commerz.-Rath.
11 Sacksen, Kaufmann. Eo.
Mendthal, Kaufmann.
12 Heygster, Mäkler. E.
13 Kleyenstüber, Consul. Eo.
v. Gizycki, Ww.
Preuß, Consul-Ww.
14 Lorck, Vice-Consul. E.
15 Schönlank, Kaufmann. Eo.
Wien, Kaufmann.
Woyke, Bau-Conducteur.
16. 17 Der Raffinerie-Societät gehörig.

Klingershof.

1 Armenschule.
2 Eigenthum des Magistrats.
Minuth, Fleischer.

Klostergasse.

1 Königl. Hospital.
Nr. 1. Bandisch, Director.
Bernhardi, Assessor.
Schleyer, Kaufmann.
Nr. 2. Schröder, Rendant.
Nr. 3. Kuck, Registrator.
Nr. 4. v. Kozick, Lieut. a. D.
Nr. 5. Rausch, Registratur-Assistent.
Timm, Predig.-Ww.
Nr. 6. Troje, Pfarrer.
Nr. 7. Marienstift.
Nr. 15. Joseph, Glöckner.
Nr. 16. Geyer, Executor.
Nr. 34. Grüger, Oekonomie-Inspector.
Nr. 38. Neumann, Bäcker.
Nr. 43. Irren-Anstalt.
Krulle, Inspector.
2 Hohendorff, Höker. E.
Grau, Schneider.
Springsguth, Geschäftsführer.
3 Müller, Particulier. Eo.
Iwan, Böttcher.
Kluge, Instrumentenmacher.
Stellmacher, Student.
4 Haase, Commissionair. E.
Wurst, Lehrer.
Assmann, Stadtger.-Secret.
Seemann, Dr. d. Phil.
5 Ulke, Referendar. E.
6—10 Speicher.
11 Ulke, Referendar. Eo.
12 Biendarra, Referendar. Eo.
Mowski, Klempner.
Rinne, Schuhmacher.
13. 14 Speicher.
15 Kadach, Kaufmann. Eo.
Anuske, Buchhalter.
v. Berkefeld, Student.
Pormann, desgl.
Pfeffer, Dr. d. Phil.
— Dr.-Ww.
Horn, Regier.-Secretair.
16 Bogusath, Kaufmann. E.

Knochenstraße.

1 Guttzeit, Schloßzimmermstr. Eo.
Bergau, Lehrer.
2 Friedmann, Conditor. Eo.
Nachstädt, Ww.
Sagelsdorff, Inspector.
Hubert, Fuhrhalter.
Kleipa, Kürschner.
Wilutzki, Buchhalter.
Hoffmann, Student.
Lindenberg, Major-Ww.
3—8. Der Raffinerie-Societät gehörig.
3 Michlau, Poliz.-Sergeant.
7 Petter, Buchhalter.
8 Zacher, Kaufm.
9—10. Wolff, Kaufmann. Eo.
11 Bergmann, Fuhrhalter. Eo.
Wetter, Schuhmacher.
12 Böttcher, Schankwirth. E.
Perlmann, Kaufmann.
13. 14 Caro, Kaufmann. E.
Laubmeyer, Kaufmann.
15—25 Speicher u. Baustellen.
26 Uebel, Ww. E.
Kauenhoven, Buchhalter.

Peters, Zimmermeister.
27. 28 Arndt, Kaufmann. Eo.
Borchardt, Kaufmann.
29 Seeck, Tischler. E.
Merner, Cand. d. Med.
Löwenthal, Papierhändler.
Balzig, Kaufm.
30 Röthe, Stellmacher. E.
31. 32 Degensche Erben. Eo.
Cohan, Kaufm.
Plewe, Destillateur.
Bach, Spediteur.
33 Kauenhovensche Erben. Eo.
Reincke, Kaufm.
34. 35 Lange, Rentier. E.
Jacobson, Kaufmann.
Kugelmann, Kürschner.
Seelig, Handelsmann.
Dabel, Böttcher.
36 Der Raffinerie-Societät gehörig.
Hartmann, Tischler.
Schlutius, Majorfrau.
37 Aockerblum, Maler. E.
Hirschberg, Kaufmann.
Perla, Hopfenhändler.
38 Peter, Schneider. Eo.
39 Wohlgemuth, Schmiede-Meister. E.
40 Wainowskische Erben. Eo.
Mühl, Poliz.-Commissair.
41 Garten.
42 Büttner, Böttcher. Eo.

Königsstraße.

1 Thorgebäude.
2. 3 Eigenthum der Festungsbau-Direction.
4 Kledtke, Fleischer. Eo.
5 Nicolai, Bäcker. E.
Bürger, Inspector-Wittwe.
Mendel, Polizei-Sergeant.
Zuch, Dr. der Phil.
6. 7 Meitz, Tischler. E.
Werner, Rentier.
8 Miegel, Stadtger.-Rath. E.
9 Jankowski, Bäcker. E.
10 Luttermoser, Kaufmann. E.
v. Plehwe, Oberst.
11 Skronn, Schankwirth. E.
Förster, Buchbinder.
12 Schützsche Erben. Eo.
Fischer, Stadtg.-Director.
Freytag, Stadtrichter.
13 Pampe, Calculator. E.
14 Dreyer, Amtmanns-Ww. E.
Oltlepp, Schornsteinfeger-Meister.
15 Becker, Conducteur. E.
Gervais, Secretair-Wittwe.
Hildebrandt, Justiz-Amtm.
v. Heyligenstädt, Fräulein.
16 Musack, Bierbrauer. Eo.
17 Musack, Bierbrauer. Eo.
18 Wagenseil, Kaufmann. E.
v. Hirsch, Hauptmanns-Ww.
Häfner, Stadtbaumstr.-Ww.
Meißner, Wittwe.
v. Renzel, Hauptmanns-Ww.
19 Hoffmann, Rendant. Eo.
v. Diestel, Obrist-Lieutenant.
Voigt, Geh. Regier.-Rath.
20 Sannwald, Sterbekassen-Collecteur. E.
Rebbe, Schlosser.
21 Lendzian, Kaufmanns-Ww. E.
— Handlungs-Disponent.
22 Hintz, Höker. E.
23 Sierke, Kaufmann. Eo.
Kühnast, Landrath-Wittwe.
Bonander, Kaufmann.
24 Wieandt, Bäcker. E.
Grünert, Kreissecretair.
25 v. Hüllessem, Baron. Eo.
v. Hülsen, General a. D.
26 Dohna-Dönhofstädt, Gräfin zu. Eo.
Klein, Wittwe.
Eich, Böttcher.
Rehahn, Gärtner.
27 Dohna-Dönhofstädt, Gräfin. Eo.
28 Lehmannsche Erben. Eo.
v. Suchten, Hauptmann.
Mayne, Kanzlei-Assistent.
Schubert, Geh. Reg.-Rath.
29 Dombrowski, Fuhrhalter. Eo.
Bannasch, Riemer.
Looser, Fleischer.
Kalinka, Krugwirth.
30 Tobias, Bäcker. E.
Ueberson, Rendant.
31 a. Schuster, Schmiedemstr. E.
31 b. Hoffmann, Rendant. Eo.
Hofer, Kaufmann.
Sinhuber, Darlehnskassen-Buchhalter.
Näckel, Schuhmacher-Wittwe.
32 Hoffmann, Rendant. E.
v. d. Gröben, Major-Ww.
33 Reuschsche Erben. Eo.
Schlick, Regierungs-Rath.
Unzer, Wittwe.
Wrede, Professor-Wittwe.
34 Mey, Zimmermann. Eo.
v. Eicke, Premier-Lieutenant.
Schlicht, Particulier.
v. Losch, Lieutenant a. D.
Wilutzki, Musiklehrer.
Kirstott, Schuhmacher.
35 Mey, Zimmermann. E.
Holtorff, Registrator.
36 Dohna, Graf zu. Eo.
Dieckmann, Regier-Rath.
Kröcker, Rentier.
Lipkau, Justizamtm.-Wittwe.
Eulenburg, Graf zu, General a. D.
37 Zimmermannsches Stift.
Zimmermann, Fräulein.
Fast, Ww.
Howenehr, Ww.
Wientz, Ww.
Kliewer, Ww.
Harder, Ww.
Brokowski, Fräulein.
Corsepius, Ww.
Groß, Ww.
Fischer, Ww.
38 Deutsch-reformirtes Stift.
Adler, Ww.
Böttcher, Ww.
Starke, Fräulein.
Kurella, Fräulein.
Bertram, Registrator-Ww.
Braumüller, Fräulein.
Biermann, Ww.
Ambrosius, Rendant-Ww.
Weyl, Fräulein.
Reimann, Fräulein.
Behrendt, Doctor-Ww.
Kloß, Fräulein.
Michelbach, Ww.
Werkmeister, Fräulein.
Ogilwe, Fräulein.
Pohl, Fräulein.
Toillier, Rector-Ww.
Schultheiß, Ww.
Liebeck, Fräulein.
Wiehler, Ww.
39 Däblitz, Gärtner. Eo.
Kopke, Rentier.
v. d. Goltz, Professor-Ww.
Unzer, Buchhändler.
40 Däblitz, Gärtner. Eo.
Bischoff, Tischler.
Eyermann, Fleischer.
41 Reformirter Kirchhof.
42 Kirchenwohnung.
Bruand, Kaufm.
Morgenbesser, Stadtg.-Rath.
43 Französisch-Reformirte Kirche.
44 Predigerwohnung.
Detroit, Prediger.
Woll, Goldarbeiter.
45 Offizier-Casino.
Aethun, Oeconom.
46 Königl. Gebäude.
Zibell, Ober-Inspector.
47 Kaserne.
48 Intendantur-Gebäude.
Klein, Castellan.
Stegemann, Registr.-Assist.
49 Wiehler, Destillat.-Ww. E.
50 Rosenberg, AG.-Bote. E.
Fritsch, Fleischer.
Segers, Kanzl.-Director.
51 Sonntag, Fräul. E.
Forster, Kaufm.
52 Rehan, Fleischer. Eo.
Unzer, Kaufm.
Willerbach, Particulier.
53 Hechmer, Kaufmann. E.
Neugebaur, Regier.-Assessor.
Bauer, Ww.
Rehage, Ww.
54 Bagohr, Gürtler. Eo.
Weiß, AG.-Rath.
Henke, Milit.-Intendant.
— AG.-Assessor.
Zwingmann, Fuhrhalter.
55 Pollacks Erben. E.
Pollack, Kaufm.

Pollack, Kaufmanns-Ww.
56 Pollacks Erben. E.
Pollack, Kaufm.
— Kaufm.
v. Wegnern, Kanzler.
Eulenburg, Graf zu, Major a. D.
57 Stadt-Museum.
Gemmel, Maler.
Schulz, Castellan.
58 Haugsche Erben. E.
Haug, Möbelfabrikant.
— desgl.
— Rentier.
59 Gervais, Weinhändler. Eo.
Rastell, Lieut.
Göttlich, Stadtger.-Assess.
v. Heyking, Landrath a. D.
Späth, Gutsbesitzer.
60 Schmiedeberg, Rentier. E.
— Dr. phil.
Eulenburg, Graf zu, Lieut.
61 v. Czudnochowski, Rentier. E.
v. Knobloch, Lieut. a. D.
v. Chambeau, Geh.-Räthin.
v. Batocki, Ober-Staats-Anwalt.
v. Czudnochowski, Landräthin.
62 Kolscher, Intendantur-Rath. Eo.
Gabriel, Tapezier.
Krebs, Steueraufseher.
63 Kolscher, Intendant.-Rath. E.
v. Jaski, Regier.-Assess.
v. Hirsch, desgl.
64 Kolscher, Intendantur-Rath. Eo.
Böltje, Maler.
Müller, Landsch.-Kanzlist.
65 Zur Königl. Bibliothek gehörig.
Lobeck, Geh. Regier.-Rath.
66 Königl. Bibliothek.
67 Zur Königl. Bibliothek gehörig.
Mordt, Castellan.
68. 69. Gebauhr, Pianoforte-Fabrikant. E.
v. Buddenbrock, Major.
70 v. Kunheim, Graf. Eo.
v. d. Recke, Major-Ww.
v. Knobloch, Lieutenant.
Tischler, Bau-Inspector.
71 Koslowski, Rechtsanwalt. Eo.
v. Mirbach, Obristlieut.-Ww.
Rokett, Glaser.
Reimann, Tischler.
72 v. Kobylinski, Maj. a. D. E.
v. Plessen, Major.
73 Weiß, pens. Regier.-Rath. E.
Pfeiffer, Hofrath.
74 Seeck, Bäcker. E.
Marschner, Kanzl.-Rath a. D.
75 Czaplinsky, Töpfer. E.
Wach, Mechanikus.
Löffke, Lieutenant.
76 Putzberg, Sterbekassen-Collecteur. E.
Ebel, Oberlehrer.
77 a. Penner, Destillateur. E.
v. Lensky, Major-Wwe.
77 b. Kremlin, Registrator. Eo.
Troje, ehem. Apotheker.
v. Winterfeldt, Hauptm.-Ww.
78 Anders, Prediger-Ww. E.
Adami, Rentier.
79 Herbart, Hofrath-Ww.
v. Kortzfleisch, Majorfrau.
80 Braun, Ww. E.
81 Hahn, Hauptm. a. D. Eo.
Humelet, Dr. med.
v. Carlowitz, Obrist-Ww.
82 Gamm, Assessor. E.
Düring, Geh. Kanzl.-Secret.
83 Speicher.
84 Liedtke, Gärtner. E.
Dillenburger, Regier.-Rath.
Wolter, Feldwebel.
85 Spritzenhaus.
85½ Kalcher, Control.-Ww. E.
Ollenhoff, Rentier.
Metzeler, ehem. Gutsbesitzer.
Großmann, Gärtner.
86 Hubert, Fuhrhalter. E.
v. Wegnern, Prediger-Wwe.
Minuth, Viehhalter.
v. Gotzhein, Hauptm.-Ww.
87 Nitsch, Stadtrath-Ww. Eo.
Ueberson, Ww.
Richter, Ww.
— Schulamts-Candidat.
Müller, Pfarrer-Ww.
Wilhelmi, pens. Reg.-Secret.
88 Eigenthum des Hilfsvereins der städt. Armenpflege.
Fähse, Lehrer.
Warschtat, AG.-Bote.
Höftmann, Gensd'arm.
Nehls, Fortificationsschreiber.
89 Hintz, Gastwirth. E.
90 Hintz, Gastwirth. Eo.
Schulz, Steueraufseher.
v. Zaluski, Fräul.
91 Jeworowski, Lieut. a. D. E.
92 Baranowski, Kaufm. Eo.
93 Baranowski, Kaufm. Eo.
Schwatlo, Pfarrer-Wwe.
94 Baranowski, Kaufm. Eo.
v. Wegely, Lieut.
95 Eigenthum der Gesecusschen Stiftung.
v. Puttkammer, Maj. a. D.
v. Kyckbusch, Fräulein.
Maaß, Wwe.
96 Hagedorn, Stadtrath. Eo.
Mathes, Rendanten-Ww.
— ehem. Gutsbesitzer.
Augar, Secret.-Ww.
Bessel, Steinsetzmeister.
97 Walter, Ww. Eo.
98 Walter, Ww. Eo.
Riedel, Fuhrhalter.
99 Stallgebäude.
100 Tyrahn, Schankwirth. E.
101 Eigenthum der Festungsbau-Direction.
Schröder, Thor-Controleur.

Köttelgasse.

1 Krause, Bierbrauer. Eo.
Josetti, Schankwirth.
Bernutatis, Handschuhm.
Gürtler, Schneider.
2 Langanke, Bäcker. E.
Plieske, Bäcker.
3 Ulrich, Böttcher. Eo.
Jacobson, Kaufmann.
Rupp, Lehrer.
4. 5 Magistrats-Gebäude.
6 Eigenthum des Schneidergewerks.
Beggerow, Drechsler.
7 Hirsch, Kaufmann. E.
8 Bittcher, Particulier. E.
Hartig, Fräul.
9 Eigenthum des Kneiph. Wittwen-Stifts.
Schoppmann, Schlosser.
Thunsdorff, Kaufmann.
10 Rettig, Höker. E.
Rosenthal, Handelsmann.
Cohn, desgl.
Brausewetter, Schuhmacher.
11 Müller, Nagelschmid. E.
Redner, Student.
Hoffmann, Schuhmacher.
12 Kruttke, Kaufmann. Eo.
Gehr, Tuchappreteur.
Klein, Handelsm.
13 Weißsche Erben. E.
Todtenhaupt, Schuhmacher.
Köhler, desgl.
14 Pfligg, Bäcker-Ww. E.
Lichtenstein, Particulier.
Janowsky, Buchhalter.
15 Grunwald, Steinsetzmstr. Eo.
Schweitzer, Ww.
— F. und L., Fräulein.
Michelly, Kaufm.
Simon, desgl.
16 Leschinsky, Kaufmann. Eo.
Fastnacht, Conditor.
Wichert, Barbier.
Willke, Rendanten-Ww.
17 Jeromin, Kaufmann. E.
Köhler, Stadtrath.
18 Neubertsche Erben. Eo.
Wedel, Kaufm.
Wolff, Zahnarzt.
Möller, Kaufm.
19 Westphal, Schneider. E.
Ruhde, Agent.
Münchenberg, Dr. med.
20 Dieckert, Ww. E.
Striebeck, Bäcker.
21 Schulz, Schneider. E.
Strömer, Glaser.
Radtke, Kassen-Buchhalter.
Schwedt, Particulier.
22 Wittkowski, Ww. E.
Kleemann, Buchbinder.

23. 24 Baustelle.
25. 26 Rose, Steuerrath. E.
Goburreck, Student.
Zornig, Ww.
Skoglund, Lehrer.

Koggengasse.

1 Grieß, Töpfer. Eo.
Schmeisser, Instrumentenmacher.
Gscheidel, Mechanikus.
Rudau, Glaser.
Döbler, Schneider.
2 Dehn, Kaufmann. E.
— Referendar.
Plew, Ww.
Klingauf, Feldmesser.
3 Zabel, Handschuhmacher. E.
Tetzlaff, Postsecretair.
Klein, Schneider.
4 Greiff, Kaufmann. E.
Hausen, Bürstenmacher.
Schmidt, Stallmeister.
Runde, Regier.-Rath.
5 Malmros, Kaufmann. E.
6 Büttner, Kaufmann. Eo.
Herzberg, Forstinspector.
Becker, Kaufm.
Brosien, Commissionair.
7 Ehlert, Hutfabrikant. E.
Rahts, Regiments-Arzt.
Kaiser, Agent.
8 Fischer, Instrumentenm. E.
Tiessen, Kaufm.
v. Jagemann, Major-Ww.
9 Anders, Bäcker. E.
10 Selly, Kaufmann. Eo.
Grosse, Handschuhmacher.
Frost, Kaufm.
Schwärzel, Particulier.
11 Naumann, Kaufmann. E.
— Portraitmaler.
v. Röbel, Regier.-Assessor.
12 Serre, Höker. Eo.
Krüger, Kaufm.
Erdmann, Regier.-Secretair.
Büttner, pens. Regier.-Assess.
13 Lindau, Kaufmann. E.
Heyn, Kaufm.
14 Raabe, Geschwister. E.
Heinrichs, Kaufmann.
Pitzner, Dr. med.
15 Schönlank, Kaufmann. Eo.
Matz, Kaufm.
Bernecker, desgl.
Hartwich, Lehrer.
16 Schönlank, Kaufmann. Eo.
Polzien, Kaufm.
Ulrich, Dr. med.
Decker, Kriegszahlmeister.
17. 18 Hecht, Gasthofbesitzer. E.
Preuß, Kaufm.
Bräutigam, Kaufm.-Ww.
19 Szitnick, Kaufmann. E.
20 Lehmann, Kaufm. E.
Dimsch, Schankwirth.
21 Zacher, Kaufm. E.
22 Wolter, Stadtrath. Eo.
Minckert, Schankwirth.
Doß, Schuhmacher.
23 Eckerlein, Kaufmann. E.
Ellendt, Buchhalter.
24 Schran, Kaufmann. E.
Debboß, Schankwirth.
25 Altst. Junkergarten.
Wichert, Lehrer.
— Lehrerin.
26 Wien, Kaufm.
27. 28 Preinitzer, Maurermeister. Eo.
Moser, Kaufm.
Braune, desgl.
29 Eigenthum des Zimmermannschen Stifts.
Neumann, Schankwirth.
Buchholz, Hauptamts-Controleur.
Greifenhagen, Schuhmacher.
30 Legien, Kaufmann. E.
Lützow, Kaufm.
Corsepius, Ww.
— Referendar.
Dimzait, Student.
31 Melzer, Schornsteinfegermstr. Eo.
Dengel, Goldarbeiter.
Schwanfelder, Kaufmann.
Heubach, Pfarrer-Ww.
Hay, Kaufm.-Ww.
Brosko, Fräul.
32 Löbel, Fleischer. E.
33 Naunyn, Kaufm. Eo.
Wohlgemuth, Dr. med.
Oehlmann, Kaufm.
Seidler, Böttcher.
34 Hagedorn, Stadtrath. Eo.
Großmann, Kaufmann.
35 Frost, Kaufmann. Eo.
Schmidt, Kaufm.
Coste, desgl.
Mahraun, Rechts-Anwalt.
36 Pohl, Mäkler. E.
37 Berent, Kaufmann. E.
Weisstein, Kaufmann.
38 Becker, Fräul. Eo.
Herrmann, Fleischer.
Eickhoff, Friseur.
39 Dietzsche Erben. Eo.
Kroszewsky, Restaurateur.
Mertins, Conditor.
40 Kühlich, Kaufmann. E.
41 Sahm, Sattler.
Werner, Kaufm.-Ww.
42 Altst. Gemeindegarten.
Kiewitt, Gastwirth.
Hundrieser, Klempner.
43 Simsky, Kaufmann. E.
44 Decker, Kaufmann. E.

Kohlgasse.

1 v. Platen, Major. Eo.
2 Richter, Ww. Eo.
König, Drechsler.

Krämergasse.

1 Cohn, Kaufmann. Eo.
Sauerweid, Fräul.
Blumner, Kaufmann.
Freiwald, Student.
2 Majowski, Kaufmann. Eo.
Cohn, Kaufm.
3. 4 Majowski, Kaufm. E.
Riedel, desgl.

Krönchengasse.

1 Dörffertsche Erben. Eo.
Philippi, Musiklehrer.
Herrmann, Maler.
Kuntze, Restaurateur.
Wolff, Kassendiener.
May, Polizei-Bote.
2 Krönchenthor.
3 Meyer, Zimmermann. Eo.
Embacher, Gesinde-Vermieth.
4 Storch, Kaufmann. E.
Feydt, Buchhalter.
5 Klapput, Buchbinder. E.
Stecher, Büreau-Assistent.
Pfitzer, Buchhändler.
v. Pelchrzim, Agent.

Kronenstraße.

1 Krittingsches Stift.
Völsch, Ww.
Krüger, Oberlehrer-Ww.
Tschirmer, Ww.
2 Spranz, Ww. E.
Friedländer, Handelsmann.
3 Seeleit, Rentier. Eo.
Hoffmann, Bataill.-Arzt.
v. Kleist, Rittmeister-Ww.
4 Seeleit, Rentier. E.
v. d. Osten-Sacken, Baronin.
5 Vollmeister, Rentier. Eo.
Hubert, Secretair-Ww.
Volkmann, Polizei-Sergeant.
6 Ewert, Riemer. Eo.
Schneider, Ww.
7 Seeleit, Rentier. Eo.
Schlemmer, Kaufmann.
— Ww.
Nimmerjahn, Schneider.
8 Minuth, Tischler. E.
9 Kemke, Kaufmann. E.
Keller, Ww.
10 Thiel, Maler. E.
11 Honig, Kaufmann. Eo.
Hirschfeld, Buchhalter.
12 Honig, Kaufmann. Eo.
Eichholz, Kaufmann.
Wittich, desgl.
13 Pehlke, Bäcker. Eo.
Krause, Oekonom.
Lindenberg, Journalist.
14 Speicher.
15. 16 Kaserne.
17 Kaufmannsstift.
Martschin, chem. Kaufm.
Penner, desgl.
Eitersberger, desgl.

Downar, ehem. Kaufmann.
Ammon, desgl.
Hardt, desgl.
Fischer, desgl.
Schwartz, desgl.
Borthwick, desgl.
Edel, desgl.

Kruggasse.

1 v. Restowsche Stiftung.
Baudusch, Posteonducteur.
2 Balzer, Stadtmusikus. Eo.
Briefer, Nadler.
3 Szimmkewitz, Schlosser. Eo.
4 Harlan, Rentier. Eo.
Birkholz, Steueraufseher.
Raabe, Maler.
5 Harlan, Rentier. Eo.
Gade, Büreau-Gehilfe.
v. Burg, Lehrer-Wittwe.
Weise, Ww.
6 Schirmacher, pens. Kanzlist. E.
— Secretair.
Walter, Schauspielerin.
Heinrich, AG.-Referendar.
— Schauspieler.
7 Zum Inquisitoriat gehörig.
Kersten, Registrator.
Schröder, Gefangnißwärter.
8. 9 Baustelle.
10 Szimmkewitz, Schlosser. E.
Ludwig, Nagelschmid.
Krause, Ww.
Prozenius, Doctor-Wittwe.
Bornuß, Stuhlmacher.
Schmerberg, Schuhmacher.
11 Preuß, Sprachlehrer. Eo.
Deibel, Buchhalter.
Siemering, Maler.
12 Badzies, Schuhmacher. Eo.
Kledtke, Fleischer.
Krause, Schuhmacher.
Gerlach, Stuhlflechter.
13 Badzies, Schuhmacher. Eo.
Wildauer, Regier.-Kanzlist.
Brandt, Nadler.
Fluch, Schuhmacher.
Kähler, Polizei-Bote.

Kuplitzer-Gosse.

1 Waarenmagazin.
2 Wolter, Ww. E.
Saborowski, Tischler.
Holländer, Schuhmacher.
3 Münzloff, Ww. Eo.
Kreuzzacher, Gensd'arm.
Heitz, Gensd'arm.-Wachtmstr.
Gottschalk, Gensd'arm.
4 Garten.
5 Mittrich, Tischler.
Redotti, Steinsetzermeister.
6 Klinger, Bäcker. Eo.
Knobbe, Steuer-Inspector.
7 Romanowski, Schuhmacher. Eo.
Lange, Riemer.
Rußland, Schuhmacher.
Neuwolje, desgl.
Fischer, Böttcher.

Laak, Ober-

1 Zschock, Assessor. Eo.
Schulz, Schankwirth.
2—5 Vulkan-Eisengießerei.
Anschütz, Formenmeister.
Ostendorff, Disponent.
6 Hartungsche Erben. Eo.
Lange, Lehrer.
v. Reitzenstein, Lieut. a. D.
v. Ellrodt, Hauptm. a. D.
Dogge, Kanzlist.
le Juge, Steuerrath.
v. Wrangel, Baron-Ww.
Belau, Ww.
Jarke, Doctor-Ww.
7 Sophieen-Stiftung.
Lutner, Böttcher.
Wöde, Gärtner.
Brockmann, Maurer.
Andres, Kanzleidiener.
8. 9 Dem Medizinischen Klinikum gehörig.
Hein, Schuhmacher.
10 Gemmel, Actuarius. E.
Hammer, Mühlenbaumeister.
Haffke, Kassen-Assistent.
Hewelke, Rittmeister a. D.
11 Friedrich, Kaufmann. Eo.
Brähme, ehem. Gutsbesitzer.
Bröse, Böttcher.
12 Eigenthum des St. Georgen-Hospitals.
Müller, Executor.
Lemcke, Einsammler.
13 Eigenthum des St. Georgen-Hospitals.
Rafalski, Glaser.
14 Baustelle.
15 Rogge, Consistorial-Secretair. E.
— Student.
Wichert, Regier.-Assessor.
Wohlers, Kaufmann.
16 Rogge, Consistorial-Secretair. Eo.
Heidecker, Schuhmacher.
Kirstein, Schlosser.
17 Armenschule.
Schinck, Lehrer.
Langheim, Lehrer.
— desgl.
18. 19 Stallgebäude.
20 Timmler, Schlosser. E.
21 Goltz, ehem. Gutsbesitzer. Eo.
Hoffmann, Schneider.
Lehmann, Lootse.
22 Goltz, ehem. Gutsbesitzer. Eo.
Thiel, Lehrerin.
23 Goltz, ehem. Gutsbesitzer. Eo.
Stiemer, Pferdemäkler.
Haffke, Bäcker-Wittwe.
Weck, Klempner.
24 Mronga, Kaufmann. E.
25 Glogau, Fleischer. Eo.
Möller, Fleischer.
Neumann, Schneider.
26 Wißweh, Fleischer. E.
27 Trunz, Ww. E.
28. 29 Wölck, Ww. Eo.
30 Werner, Ww. E.
Putzkuhn, Bäcker.
31 Dewitz, Maurer. Eo.
Hauschild, Reifschläger.
32 Dewitz, Maurer. E.
33 Dewitz, Maurer. Eo.
34. 35 Ziegler, Bierbrauer. Eo.

Laak, Unter-

1 Stallgebäude.
2 Wölk, Ww. E.
v. Düringshofen, Fräulein.
3 Weber, Ww. Eo.
Gutzeit, Kaufm.
Dickhäuser, Ww.
4—6 Bleichgarten.
7 Reißmann, Einsammler. E.
Spirgatis, Kaufmann.
Broschke, Steueranwärter.
8 Baustelle.
9. 10 Fiangscher, Rentier.
Walter, Schuhmacher.
11 Götz, Bierbrauer. Eo.
12. 13 Biendarra, Referend. Eo.
Mock, Schuhmacher.
Simon, Höker.
14 Böttcher, Rentier. Eo.
Thiel, Bäcker.
15 Becker, Bäcker. E.
16 Dittmer, Doctor-Ww. Eo.
17 Hintzke, Castellan. E.
Henniges, Steueraufseher.
18. 19 Baustelle.
20 Crüger, Secretair. E.
— Hebamme.
Susett, Secretair-Wittwe.
— Referendar.
Guth, Dr. phil.
Pöß, Kanzlei-Diätar.
21 Bernecker, Kaufmann. E.
Laubmeyer, Kaufmann.
Schubert, Postsecretair.
22 Fischer, Assessor-Ww. Eo.
23 Hofraum.
24 Springer, Fischer. E.
25 Biendarra, Referendar. Eo.
Schmidt, Typograph.
Zieske, Bäcker.
26 Eigenthum des Königl. gr. Hospitals.
Dröger, Schuhmacher.
Hagen, Posteonducteur.
27 a. Hochfeldt, Höker. E.
Hagen, Postbeamter.
Hundsdörffer, Wäger.
Friesner, Techniker.
27 b. Eigenthum des St. Georgen-Hospitals.
Schurdt, Schiffscapit.-Ww.
Altmann, Theater-Portier.

28 Hildebrand, Röhrmeister. E.
Wahl, Hofpostsecretair.
29 Altstädt. Stadthof.
Kuhnke, Stadthöfer.
30—35 Stallgebäude.
36 Neumann, Stellmacher. Eo.
Diesel, Fischer.
Dauter, Höker.
37—39 Speicher.
40—42 Stallgebäude.

Laakquergasse, erste.

1 Christ, Stadtger.-Rath. E.
v. d. Burg, Fräulein.
— Fräulein.
Wackernagel, Kaufmann.
Güllich, Rendanten-Ww.

Laakquergasse, zweite.

1 Huhn, Secretair. Eo.
Kapptuller, Tischler.
2 Mronga, Kaufmann. Eo.

Laakspeicherquergasse, erste.

1—23 Speicher.

Laakspeicherquergasse, zweite.

1—3 Speicher.
4 Valk, Kaufmann. Eo.
Spiradowitz, Trödler.
Sanio, Kaufmann.

Laakspeicherquergasse, dritte.

1—4 Speicher.

Landhofmeistergasse.

1 Französisch-reformirte Kirche.
2 Kirchenwohnung.
Steinke, Castellan.
Faltin, ehem. Gutsbesitzer.
3. 4 Drumann, Professor.
Borchert, Tischler.
Klein, Amtmann.
v. Pacholski, Cand.
v. d. Goltz, Hauptm. a. D.
5. 6 v. Dönhoff, Gräfin. E.
v. Bardeleben, Port.-Fähnrich.
Paul, Gärtner.
7 Seidlitz v. Kalneinsches Stift.
Steinfeldt, Doctor-Ww.
v. Schleusing, Particulier.
— Ww.
v. Larisch, Fräulein.
v. Busch, Major-Ww.
v. Kleist, Fräulein.
8. 9 Landschafts-Departements-Direction.
Richter, Castellan.
v. Buchholtz, Syndikus.
— ehem. Gutsbesitzer.
v. Queis, Justizrath-Ww.
10 Prediger-Wohnung.
Voigdt, Prediger.
11 du Rosey, Hauptm. a. D. E.
v. Drygalski, Hauptm.-Frau.
v. Seemen, desgl.
v. Zaborowski, Lieut.
12 Weißner, Rentier. Eo.
v. Deutsch, Fräulein.
Gisevius, Rentmeister-Ww.
Beelke, pens. Registrator.
Willemeit, Fräulein.
Gehr, Major a. D.
13 Kirchenwohnung.
Bessel, Hebamme.
14 Richter, Ww. Eo.
15 Richter, Ww. E.
16 Zur Gen.-Landsch.-Direction gehörig.
Laudien, Castellan.
17 Gener.-Landschafts-Direction.
Ungerbühler, Justizrath.
Ewald, Forst-Inspector.
18 Stallgebäude.
19 Andres, Ww. E.
Ruttkowsky, Steueranwärter.
20 Seebär, Ww. E.
Küwning, Schankwirth.
21. 22 Reimann. Particulier. E.
23 Königl. Garnison-Verwalt.

Lange Reihe.

1 Bredschneider, Kaufm. Eo.
Sach, Kaufmann.
Steffen, Justizamtm.-Ww.
Neufeld, Bürstenmacher.
2 Bredschneider, Kaufmann. E.
Alexander, Schuhmacher.
3 Bredschneider, Kaufm. Eo.
Bender, Tischler.
Barkley, Particulier.
4 Bredschneider, Kaufm. Eo.
Radtke, Drechsler.
Wundermann, Handelsmann.
5 Garten.
6 Baustelle.
7 Güterbock, Posthalter. E.
Oesterreich, Consist.-Rath.
8 Hartungsche Erben. Eo.
Duch, Bötticher.
9 Speicher.

Langgasse, Altstädtische.

1 Pollender, Schlosser. E.
— Schlosser.
Neuhoff, Kürschner.
Kraack, Schuhmacher.
2 Petzelt, Wundarzt. Eo.
Wasilewski, Barbier.
Harmgart, Kürschner.
Zucker, Handelsmann.
3 Reichenbachsche Erben. Eo.
Kohnert, Porzellan-Maler.
4 Baustelle.
5 Eigenthum des Gesecusschen Stiftes.
Graubel, Schuhmacher.
Glaser, Typograph.
6 Kasemann, Goldarbeiter. E.
Laack, Kaufmann.
Breitenberg, Kaufmann.
7 Kauenhoven, Destillateur. E.
Säuberlich, Kaufmann.
8 Passarge, Ww. E.
Erdinger, AG.-Supernum.
Brock, Zeichnenmeister.
Obersteller, Seifenfabrik.
Möwe, Schneider.
Singer, Schuhmacher.
9 Melinski, Schneider. E.
Fontaine, Uhrmacher.
Ewert, Schuhmacher.
Wiersbitzki, Handschuhmacher.
10 Thimm, Ww. E.
— Kupferschmid.
11 Schnabel, Kürschner. E.
12 Kuhn, Trödler. Eo.
Reich, Thierarzt.
Schlesinger, Dr. d. Med.
Preibisch, Ww.
Kalweit, Lehrer.
13 Pangritz, Bäcker. E.
14 Cronaitre, Kürschnerfrau. E
Stadie, Schuhmacher.
Dittmann, Schneider.
Spiess, Kornmeister.
15 Fischer, Kürschner. E.
Schwanke, Buchhalter.
16 Schulz, Buchbinder. E.
17 Rockel, Kaufmann. E.
18 Böhnhardt, Goldarbeiter. E.
Dortmund, Inspector.
19 Krause, Ww. E.
Nadrowski, Dr. d. Med.
Kopp, Kaufmann.
Neuendorff, Schneider.
Gasenzer, desgl.
20 Kirseck, Buchbinder. E.
21 Steinfurt, Assessor. E.
Kayser, Ww.
Spirgatis, Kaufmann.
Unruh, Wundarzt.
22 Christopher, Kürschner. E.
Rückert, Schneider.
23 Römer, Schneider. Eo.
v. Schmiedeberg, Rittmeister.
Ganguin, Kaufmann.
Sternfeld, Kaufmann.
Falk, Ww.
Klodßey, Barbier.
Neumann, Referendar.
24. 25 Baustelle.
26 Scheffler, Kaufmann. E.
27 Gallathe, Kupferschmid. E.
Schneider, Regier.-Supern.
Segers, Schuhmacher.
28 Böhm, Ww. E.
Kapp, Ww.
29 Schultz, Hofbuchdrucker. E.
— Stadtrath-Ww.
30 Bölicke, Friseur. Eo.
Gronewald, Kaufmann.
Hetschko, Polizei-Rath.
31 Decker, Kaufmann. Eo.
Dorno, Kaufmann.
Epffenhausen, Leihbibliothek

32 Kalck, Klempner. E.
Zierath, Tabakshändler.
33 Caccia, Kaufmann. Eo.
Crüger, Restaurateur.
v. Giesen, Baron.
Sommerfeld, Kaufmann.
34 Bethaus d. Brüder-Gemeinde.
Errleben, Prediger.
35 Möwig, Korbmacher-Ww. E.
Stobbe, Buchbinder.
Böhnke, Lederhändler.
36 Scheumann, Kaufmann. E.
— Referendar.
Behrendt, Student.
Görig, desgl.
Korn, desgl.
Pahlke, Oberinspector-Ww.
37 Claassen, Kaufmann. E.
38 Serre, Höker. Eo.
Schön, Fleischer.
Theodor, Buchhalter.
Kurreck, Mäkler-Ww.
39 Löbel, Ww. E.
Burdinski, Kaufmann.
— Kaufmanns-Ww.
Le Fort, Lieut.-Ww.
Wischnewski, Kornmeister.
40 Wagner, Schlosser. E.
Schlewitz, Kaufmann.
Le Blanc, Buchhalter.
41 Lerique, Schuhmacher. E.
Wurmser, Kaufmann.
Kuntze, Damenschneider.
42 Muhlke, Braaker. Eo.
Genske, Kaufmann.
— Rendanten-Ww.
Hofmeister, Schneider.
Bardt, Schuhmacher.
43 Rößmann, Ww. Eo.
Rohrbeck, Höker.
Fuchs, Kaufmann.
Gerlach, Referendar.
— Landrath-Ww.
Buchholz, Nadler.
44 Schwarz, Ww. E.
Grunau, Candidat.
Fehllauer, Schankwirth.
45 Hahn, Hauptm. a. D. Eo.
Dannhauer, Drechsler.
Westphal, Schuhmacher.
Siegmann, Fleischer.
46 Baustelle.
47 Neuburg, Schneider. E.
Grabowski, Schuhmacher.
Haack, desgl.
48 Kirstein, Schlosser. E.
49 Hagedorn, Stadtrath. Eo.
50 Jerosch, Kaufmann. E.
Borm, Commissionair.
Ellendt, Buchbinder.
Sokolowski, Lohndiener.
51 Thewingsche Erben. E.
Thewing, Buchbinder.
— Typograph.
52 Berent, Ww. Eo.
Würtemberg, Kaufmann.
Kaminski, Hauptm. a. D.
53 Friese, Drechsler. Eo.
Eichelbaum, Kaufmann.
Cohn, desgl.
54. 55 Lehmann, Kaufmann. E.
Fetschrien, Kaufmann.
56. 57 Braun, Buchbind.-Ww. E.
Koslowski, Rechts-Anwalt.
58 Oertel, Bäcker. E.
Wunderlich, Schuhmacher.
59 Voigdt, Kaufmann. E.
60 Teicke, Kaufmann. E.
Küchmeister v. Sternberg, Fräulein.
61 Rakau, Geschwister. E.
Mater, Rendant.
Rakau, Posamentier.
Born, Ww.
Böhm, Kunstmaler.
Podlech, Student.
Winkler, Student.
62 Reinhold, Kaufmann. E.
63 Canot, Regier.-Rath-Ww. Eo.
Schirmacher, Posamentier.
64 Sillmannsche Erben. Eo.
Klamm, Kaufmann.
65 Minolla, Handschuhmacher. E.
66. 67 Magnus, Schuhmacher. E.
Freymann, Kürschner.
Gebhard, Kürschner.
Jegelka, Inspector.
68 Zacharias, Tuchbereiter. E.
v. Usedom, Fräulein.
Blandien, Lehrer.
69 Altstadt, Bäcker. E.
70 Scheidt, Gutsbesitzer. Eo.
Wiese, Kürschner-Ww.
Schuster, Schneider.
Doss, Schuhmacher.
Bildßus, desgl.
Tellbach, Knopfmacher.
Meyer, Schneider.
71 Pasch, Gutsbesitzer. Eo.
Leiding, Schlosser.
72 Bormfeldt, Particulier. E.
Kruschat, Buchbinder.
Grell, Bäcker.
Harder, Schuhmacher.
Fischer, ehem. Kaufmann.
Spekien, Buchbinder.
73 Zander, Kupferschmid. E.
74 Bredschneider, Apotheker. E.
— Kaufmann.
75 Michalik, Kürschner. E.
76 Wiensche Erben. Eo.
Mierau, Destillateur.
77 Popp, Kaufmann. E.
Striebeck, Ww.
Worgitzki, Ww.
Seidenstücker, Schneider.
78 Adam, Sattler. E.
Stummer, Feilenhauer.
Geissler, Korbmacher.
79 Häsen, Ww. E.
— Zimmermeister.
Jendrzeyeick, Student.
Krüger, Typograph.
Steindorff, Kürschner.
80 Wirschinger, Ww. E.
— Essigfabrikant.
81 Harder, Kürschner. E.
Gerslitz, Glaser.
Manneck, Schuhmacher.
82 Kemsies, Fleischhändler. E.
Hoffmann, Kürschner.
83 Wulffsche Erben. E.
Hein, Oekonomie-Commissar.
— Student.
— Schreiblehrer.
84 Steil, Klempner. E.
Wattmann, Stadtsecretär.-Assistent.
85 Oyer, Kürschner-Ww. E.
86 Hartung, Buchdrucker. Eo.
Czwalinna, Plattenschläger.
Glaser, Schneider.
87 Eberhard, Bäcker. E.
88. 89 Borchardt, Kaufmann. E.
Stein, Expedient.

Langgasse, Kneiphöfische.

1 Claassen, Weinhändler. E.
Cabrit, Particulier.
2 Hirschberg, Commerz.-R. E.
Mannheimer, Kaufmann.
3 Mannheimer, Kaufmann. E.
4 Wolffsche Erben. Eo.
Scherres, Rentier.
König, Buchhalter.
5 Tobias, Kaufmann. Eo.
Börnstein, Kaufmann.
6 Elsasser, Ober-Controleur. E.
— Feldmesser.
Rhode, Student.
— Tribunalsrath-Ww.
Kauenhoven, Kaufmann.
7 Simpson, Kaufmann. E.
8 Appelbaum, Kaufmann. E.
— Referendar.
9 Levinson, Kaufmann. E.
— Dr. d. Phil.
Neumann, Kaufmann.
10 Bensemann, Buchhalter. E.
Eschment, Kaufmann.
Samelowitz, Candidat.
11 Simon, Kaufm.-Ww. E.
Lemcke, Actuar.
Simon, Kaufmann.
— desgl.
Jereslaw, Kaufmann.
12 Ehlertsche Erben. E.
Ehlert, Kaufm.
— Musiklehrer.
— Kaufm.-Ww.
Sarowy, Ww.
13 Wolff, Kaufmann. Eo.
Wedel, Kaufm.
Ebert, Dr. d. Phil.
Flatow, Ww.
14 Krause, Regier.-Rath. Eo.
Hertz, Kaufm.
— Ww.
15 Beer, Kaufmann. E.
Gabriel, Kaufmann.
Simon, desgl.
16 Naunyn, Kaufmann. Eo.
Levinson, Kaufmann.

Löwenthal, Kaufmann.
Markwald, desgl.
17 Meyer, Kaufmann. E.
18 Willert, Kaufmann. E.
— Kaufm.
Meierowicz, Stadtrath.
19 Oehlmann, Consul. E.
Levy, Kaufmann.
Semwel, desgl.
20 Fischel, Kaufmannn. E.
21 Michalowitz, Particulier. E.
Müller, Bibliothekar.
Heymann, Kaufmann.
22 Kahle, Kaufmann. E.
Arnhold, Tapezier.
Davidsohn, Kaufmann.
23. 24 Zimmermann, Goldarbeiter. E.
St. Blanquart, Buchhalter.
Lipschütz, Dr. der Med.
— Student.
25 Roseneranz, Kaufmann. E.
Astecker, Kaufm.
26 Neumann, Ww. E.
Bülowius, Dr. der Phil.
Fürst, Ww.
27 Steffens, Kaufmann. E.
Skibbe, Kaufm.
— Sprachlehrer.
28 Hippel, Klempner-Ww. E.
29 Beerwald, Kaufmann. Eo.
Schulz, Ww.
30 Zacher, Kaufmann. Eo.
Schupp, Schneider.
Berganzki, Buchhalter.
31. 32 Zacher, Kaufm. Eo.
33 Sembritzki, Schuhfabrik. E.
Krüger, Buchhalter.
34 Friese, Kaufmann. E.
35 Nowack, ehem. Conditor. E.
Buccella, Conditor.
Klemm, Bernsteinarbeiter.
Volkmann, Dr. d. Med.
Iwanowitsch, Commissionair.
Marpurg, Musiklehrer.
36 Papendieck, Kaufmann. Eo.
Sacksen, Kaufm.
37 Minden, Particulier. Eo.
Schröder, Restaurateur.
Putzrath, Student.
Sachs, Ww.
38 Bienko, Kaufmann. Eo.
Zacher, Kaufmanns-Ww.
Cruse, Rechtsanwalt.
Wiluzki, Kaufm.
— Lithograph.
39 Plew, Ww. E.
Michaelis, Ww.
Busolt, Ww.
40 Häbler, Kaufm.-Ww. E.
41 Caspar, Kaufmann. E.
— Referendar.
Collins, Kaufm.
42 Friedländer, Kaufmann. Eo.
Adelson, Consul.
43 Schlesius, Ww. Eo.
Wollenberg, Kaufmann.
Lemke, Kaufm.
44 Goldschmidt, Opticus. E.
45 Baatz, Kaufmann. E.
Eßlinger, Uhrmacher.
Benjamin, Ww.
46. 47 Fast, Kaufmann. E.
Moritzsohn, Ww.
48 Ripakewitz, Klempner. E.
Brandt, Candidat.
49 Willner, Schneider. E.
Minden, Dr. d. Phil.
Lange, Referendar.
Willamowski, Student.
Marcus, desgl.
50 Casper, Kaufmann. E.
Becker, Kaufm.
51 Leonhardt, Kaufmann. E.
Marcuse, Kaufm.
52 Mau, Ww. E.
Anheim, Ww.
Italiener, Ww.
Börnstein, Ww.
53 Salkowski, Kaufmann. E.
54 Warschauer, Ww. E.
Simson, Tribunalsrath.
55 Kögler, Uhrmacher. E.
Schmalstich, Inspector.
Montzka, Student.
56 Börnstein, Kaufmann. Eo.
Lebegott, Kaufm.
— Student.
57 Auerbach, Banquier. E.
Friedländer, Kaufmann.
58 Leschinski, Ww. E.
Wedel, Kaufm.
Borchardt, desgl.
59 Stahl, Kaufmann. E.
Rossocha, Kaufmann.
60 Baustelle.
61 Grünes Thor.

Langgasse, Löbenichtsche.

1 Schäfer, Werkführer. Eo.
Just, ehem. Bäcker.
Meißner, Barbier.
Dziobeck, Hökerfrau.
Schulze, Schuhmacher.
— Miethsfrau.
Christopher, Tischler.
Wöhlers, Rentier.
Pohse, Secret.-Assistent.
Schwill, Commissionair.
Greeger, Klempner.
Meyer, Fleischer.
2 Jonisch, Ww. E.
— Dr. d. Med.
Ladendorff, Essig-Fabrikant.
Käsewurm, Referendar.
Meyerowicz, Kaufmann.
Maretzki, desgl.
Gottschalk, Rentier.
Dennstädt, Referendar.
3 Fischer, Major. Eo.
Schweichler, Commissionair.
Falinsky, Postsecretair.
Sieffert, Secretair-Wittwe.
4 v. Götzen, Bierbrauer. E.
Sillmann, Particulier.
5 Kadach, Kaufmann. Eo.
Wiener, Lehrer.
Kornaud, Inspector.
v. Stein, Lieut. a. D.
Moser, Sprachlehrer.
6 Degen, Ww. Eo.
Nosser, Kaufmann.
Frey, Postsecretair.
Glück, Ww.
v. Lagerström, Fräulein.
Becker, Ww.
7 Krantz, Bierbrauer. E.
Mager, Ww.
8 Frey, Bierbrauer. E.
9 Meyer, Kaufmann. Eo.
Sämann, Musik-Director.
Linck, Schuhmacher.
Embacher, Kaufmann.
Rotne, Pred.-Amts-Candidat.
Bruno, Lieutenant a. D.
10 Meyer, Kaufmann. Eo.
Guß, Fleischer.
Roose, Schneider.
Melhorn, Postsecretair.
Möller, Schuhmacher.
Oldenberg, Candidat.
Kretschmar, Dr. d. Phil.
11 Stäbler, Essigfabrik. E.
Opitz, Sattler.
12 Kostka, Geschwister. E.
13 Winkler, Kaufmann. Eo.
Seidler, Kaufmann.
Sahmel, Dr. d. Phil.
— Regierungs-Supernum.
Blancknagel, Schneider.
14 Hesse, Ww. Eo.
Kahle, Buchbinder.
Micks, Ww.
v. Buchholtz, Professor.
15 Rimeck, Kaufmann. E.
Friese, Student.
Raths, desgl.
Werthmann, Post-Conduct.
Teller, Candidat.
Krause, Student.
Schulz, Candidat.
16 Gregoire, Commission. Eo.
— Leihbibliothekar.
Klaputt, Buchbinder.
Lauterbach, Präsident.
Neumann, Redacteur.
Küßner, Böttcher-Ww.
17 Hartungsche Erben. Eo.
Bohlius, Schneider.
Schwartz, Uhrmacher.
Bernecker, Weinküfer.
18 Hartungsche Erben. Eo.
Gallinaß, Hutmacher.
Rabitz, Lehrer.
Rakowski, Fräulein.
Marter, Rathschirurg.
Pelet, Typograph.
19 Hartungsche Erben. E.
v. Wittich, Dr. d. Med.
Görschner, Drechsler.
20 Weide, Ww. E.
Ziliahn, Bäcker.

Kirschnick, Kaufmann.
Justa, Ww.
21 Scharmach, Kaufmann. E.
Kloß, Kaufm.
22 Pohl, Stadtger.-Rath. E.
23 Roßbach, Bäcker. E.
24 Roßbach, Bäcker. Eo.
Czygan, Ww.
25 Werner, Bäcker. E.
Steinhardt, Registrator.
26 Görschmann, Ww. E.
— Schlosser.
Damerau, Schneider.
27 Perkuhn, Klempner. E.
Heidemann, Buchbinder.
28 Heinrich, Nadler. E.
Toillier, Schlosser.
Stein, Inspector.
29 Milfort, Ww. E.
30 Fischer, Ww. E.
Dittmann, Bäcker.
Szitnick, Ww.
Kloschinski, Schuhmacher.
Schröder, Schneider.
Burdach, Professorfrau.
Russo, Kanzlist.
31 Levinsohn, Kaufmann. E.
Ulkan, Student.
Penkwitt, desgl.
Freytag, desgl.
32 Jüngling, Secretair. E.
Sergiant, Ww.
Paul, Schneider.
33 Ulke, Referendar. Eo.
Dräer, Tischler.
Gausch, Klempner.
Unger, Schuhmacher.
Beckier, Schneider.
34 Lüer, Ww. E.
Holstein, Regier.-Supernum.
35 Bröde, Ww. E.
Fleischer, Agent.
Rübsamen, Controleur.
36 Meitzen, Auctions-Commissar. Eo.
Singer, Schuhmacher.
Schiefferdecker, Dr. d. Med.
Schleger, Musiklehrer.
37 Töpel, Bierbrauer. E.
38 Winckler, Kaufmann. E.
39 Friedrich, Fräulein. E.
40 Przyborowski Fräulein. E.
Burchard, Cand. d. R.
— Feldmesser.
41 Schuhmann, Assessor. E.
42 Czudnowitz, Bierbrauer. E.
Dengel, Director.
Trossin, Kupferstecher.
43 Olias, Ww. E.
v. Bagienski, Lieutenant.
v. Hatten, Lieutenant.
v. Gottberg, Student.
— Portepee-Fähnrich.
Oehlschläger, Student.
v. Koß, desgl.
44 Lipsky, Hauptm. a. D. E.
— Student.
Wutzdorff, desgl.
45 Klee, Kanzlei-Diätar. Eo.
Voß, Vergolder.
Klee, Secretairfrau.
46 Ziegler, Bierbrauer. E.
47 Kaminski, Buchbinder. E.
Kemmer, Thierarzt.
Brausewetter, Assessor.
Thomas, Dr. d. Phil.
48 Lehmann, Ww. E.
49 Schwendowius, Bierbrauer. E.
Gregorowius, Dr. d. Phil.
Kleinfeldt, Schneider.
50 Eigenthum des Magistrats.
Kantelberg, Zinngießer.
Karassow, Instrumentenmacher.
Kohrs Schneider.
Fritsch, Hebamme.
Bobeth, Fleischer.

Lastadiengasse.

1 Hofer, Kaufmann. E.
Schröter, Commerz.-Rath.
— Student.
— desgl.
2 Holzgarten.
3 Flohr, Gastwirth. E.
— Typograph.
Hein, Höker.
Gehrmann, Frachtbestätiger.
Schmidt, Buchhalter.
4 Schmiedel, Referendar. E.
5 Krebs, Kahnrheder. E.
6 Dannebergsche Erben. Eo.
Kröhnert, Gastwirth.
7 Valck, Kaufmann. E.
8—47 Speicher.

Lavendelgasse, Altroßgärt.

1 Stallgebäude.
2 Beeck, Schlosser. Eo.
Klein, Briefträger.
3 Stallgebäude.
4 Cruse, Sanitäts-Rath. E.
v. Chamier, General a. D.

Lavendelg. Steindammer.

1 Hundrieser, Ww. E
2 Hundrieser, Ww. E.
Linck, Schuhmacher.
3 Zschock, Assessor. Eo.
Düring, Schuhmacher.
4 Kugel, Töpfer. Eo.
5 Kugel, Töpfer. E.

Leinwebergasse.

1 Linka, Ww. E.
Hille, Postconducteur.
2 Oltersdorff, Ww. Eo.
Pudlich, Nagelschmid.
3 Buchholz, Rentier. Eo.
4 Sommer, Ww. E.
5 Tank, Privatschreiber. E.
Woykeck, Tischler-Wittwe.
6 Lemcke, Lohgerber. E.
7 Garten.
8 Lipinski, Maurer. E.
9 Lipinski, Maurer. Eo.
Marquardt, Gärtner.
10 Sonnenmeyer, Fleischer. E.
11 Borchert, Ww. Eo.
12 Kohnert, Höker. E.
13 Kemkesche Erben. Eo.
14 Densch, Riemer. E.
15 Kull, Ww. Eo.
16 Kohnert, Höker. Eo.
Gädtke, Stuhlmacher.
17 Hellmann, Tuchmacher. E.
18 Müller, Gärtner. E.
19. 20 Gärten.
21 Lemcke, Lohgerber. E.
Kützmann, Lohgerber.
22 Fischer, Kaufmann. Eo.
Jänich, Glaser.
Gehrmann, Kornmesser.
23 Fischer, Assessor. Eo.
Birth, Maler.
Haro, Leihamtsdiener.
Zech, Schuhmacher.
24 Schiebries, Ww. E.
Leyde, Tischler.
25 Weise, Kaufmann. Eo.
Gorling, Böttcher.
26 Weise, Kaufmann. E.
Peters, Professor.
Schuhmacher, Privatgelehrter.
27 Weise, Kaufmann. Eo.
Schlicht, Stadtsecretair.
Laaser, Leihamtsbuchhalter.
28 a. Weise, Kaufmann. Eo.
28 b. Koschinski, Maurer. Eo.
Forselius, Executor.
Schulz, AG.-Secretair.
Wasserfuhr, pens. Control.
29 Lablack, Stadtger.-Bote. E.
Müller, Schuhmacher.
Milch, Hilfsschreiber.
30 Christianische Erben. Eo.

Leinweberquergasse.

1 Tellbach, Höker. Eo.
2 Tellbach, Höker. E.
3 Preuß, Stuhlmacher. E.
4 Grohnert, Dr., Eo.

Lindenstraße.

1 Altstädt. Schlachthof.
2 Eigenthum des Fleischergew.
Jahnke, Fleischer.
3 Eigenthum des Magistrats.
Müller, Schankwirth.
4. 5 Speicher.
6 Plewka, Ww. E.
7—12 Speicher.
13 Macht, Kaufmann. E.
— Student.
14. 15 Speicher.
16 Lottermoser, Commerzien-Rath. E.
Levin, Kaufm.
17. 18 Speicher.
19 Zarnikow, Mühlenbesitz. Eo.
Konegen, Kaufmann.

Petzenbürger, Student.
v. Gramatzki, Ww.
20. 21 Speicher.
22 Schiffert, Gutsbesitzer. Eo.
Oppenheim, Consul.
v. Manteuffel, Präsident.
23 Nadolny, Kaufmann. E.
Polomsky, Student.
v. Schmeling, Majorfrau.
24 Fischer, Kaufmann. E.
Bartelt, Fräul.
25. 26 Speicher.
27 Fischer, Kaufmann. Eo.
Rekoß, Mechanikus.
— Secretair-Ww.
28 Speicher.
29 Danielzick, Justizrath. E.
30 Hagedorn, Stadtrath. Eo.
Engel, Kaufmann.
Friedländer, Fräulein.
31 Schiefferdecker, Kaufmann. E.
— Inspector.
— Dr. d. Phil.

Lizentgrabengasse.

1 a. Wolff, Reifschläger. E.
1 b. — Reifschläger. Eo.
Scheumann, Maurermeister.
Schurdt, Schiffscapitain.
Hastings, Maschinenmeister.
2 Schumacher, Kaufmann. Eo.
3 Szitnick, Kaufmann. Eo.
Heinz, Tischler.
4 Garten.
5 Weide, Blockmacher. Eo.
Forche, Hauptamts-Assistent.
Heubach, Sterbekass.-Collect.
Krautwedel, Mechaniker.
6 Schultz, Wittwe. Eo.
Lehmann, Stromdiener.
7 Ludwig, Wittwe. E.
v. Mach, Lieutenant a. D.
Büttner, Kaufmann.
8 Kayserfche Erben. Eo.
9 Bandlitz, Böttcher. E.
Strohfeld, Böttcher.
10 Weide, Blockmacher. E.
Stern, Kaufmann.
Böttcher, Wittwe.
11 Braunfche Erben. Eo.
12 Krüger, Wittwe. E.
Kehrer, Rendanten-Wittwe.
13 Weiß, Zimmermann. Eo.
Bäcker, Schiffskapitain.
Christ, Segelmacher.
Seifert, Wittwe.

Lizentstraße.

1 Peisker, Fräulein. E.
Schurdt, Schiffscapitain.
Bähr, Fleischer.
Duch, Böttcher.
Schulz, Barbier.
Seeliger, Dr. med.
Zippert, Hauptamtsdiener.
Commerell, Schiffscapitain.
2 Lemke, Bäcker. E.
Lobach, Braaker.
Müller, Schankwirth.
3 Keitel, Fleischer. E.
Castell, Fräulein.
Ender, Prediger.
Grünhagen, Kaufmann.
4 Müller, Kaufmann. E.
Bernecker, Kaufmann.
— desgl.
5 Eggert, Schiffszimmermeister. Eo.
Andersohn, Reifschläger.
Neumann, Buchhalter.
6 Sagelsdorff, Segelmacher. E.
— Inspector.
Passarge, Braaker.
7 Fierke, Schuhmacher. E.
Eichler, Barbier.
8 Kadach, Kaufmann. E.
Görke, Kaufm.
Ewers, Rentier.
Albrecht, Regier.-Secretair.
9 Neuenstädt, Wittwe. E.
Schumacher, Kaufmann.
10 Frank, Wittwe. Eo.
Londgrön, Buchhalter.
Hundrieser, Drechsler.
11 Guthzeit, Kaufmann. E.
12 Guttmann, Kaufmann. E.
Meller, Lootsen-Command.
13 Der Dampfschiffahrts-Direction gehörig.
Krebs, ehem. Gastwirth.
Arends, Schmiedemeister.
Rhody, Polizei-Sergeant.
Pätzel, Kahnschiffer.
14 Dampfschiffahrts-Expedition.
15 Neuenstädt, Kaufmaan. E.
Bethke, Gastwirth.

Löffelgasse.

1. 2 Rothkowsky, Wittwe. Eo.
Hensel, Fuhrhalter.
Wirth, Musiklehrer.
3 Bajohr, Wittwe. E.
Raffel, Schlosser.
Lau, Stadtgerichts-Bote.
4 v. Woisky, Wittwe. E.
5 Pusch, Wittwe. Eo.
Gumprecht, Schuhmacher.
König, desgl.
6 Ehlert, Töpfer. E.
7 Thiek, Höker. E.
8. 9 Thiek, Höker. Eo.
10 Beuth, Lehrer. Eo.
Reißmann, Tischler.
11 Joachim, Schuhmacher. Eo.
Zarge, Gärtner.
12 Raffel, Schlosser. Eo.
Hanau, Barbier.
13. 14 Kolscher, Intendantur-Rath. Eo.
15 Neumann, Schlosser. Eo.
Reinke, Kanzlei-Diätar.
Soult, Stadtgerichts-Bote.
16 Neumann, Schlosser. Eo.
Tolksdorf, Fuhrhalter.
17 Dietzsche Erben. Eo.
18 Laubmeyer. Kaufmann. Eo.
19 Raabe, Kaufmann. Eo.
Frost, Landreiter.
20 Herrmann, Bäcker. Eo.
21 Herrmann, Bäcker. E.
Gutt, Kaufm.
22 Pinckenell, Zimmermann. E.
23 Thurau, Viehhalter. E.
24 Garten.

Lomse, Vorder-

1 Speicher.
2 Grunwald, Steinsetzmeister. Eo.
Ewers, Kanzleirath-Wittwe.
3—7 Speicher.
8 Konegen, Kaufmann. Eo.
Radau, Schmiedemeister.
Berneicke, Schankwirth.
9 Konegen, Kaufmann. Eo.
Hinz, Tischler.
Lotkowitz, Schuhmacher.
10 Rehan, Gutsbesitzer. Eo.
Grube, Stellmacher.
Kokoschky, Handelsmann.
Bennefeldt, Schuhmacher.
Knaack, Polizei-Sergeant.
Kuhn, Möbelhändler.
— Trödler.
11 Zornikow, Fleischer. E.
12—14 Speicher.
15 Willneck, Wittwe. Eo.
16—38 Speicher und Stallgebäude.
39 Pickert, Stellmacher. E.
Schulz, Fleischer.
40 Hieber, Lieutenant. Eo.

Lomse, Hinter-

1 Krossasche Erben. Eo.
Treublein, Fleischer.
2—9 Speicher u. Stallgebäude.
10 Schönlank, Kaufmann. Eo.
Göhring, Kaufmann.
Nettke, Candidat.
Schmul, desgl.
Daniel, Kaufm.
11 Drewenski, Pfarrer. E.
Giesebrecht, Schulrath.
12 Stallgebäude.
13 Turowskische Erben. Eo.
Heumann, Polizei-Sergeant.
14 Grätsch, Wittwe. Eo.
Duformantel, Controleur.
Herrfert, Bezirksfeldwebel.
15 Grunewald, Steinsetzmstr. E.
v. Bareire, Kaufmann.
16 Kypkeanum.
Burdach, Professor.
— AG.-Assessor.
Kraffert, Student.
Tugendhold, desgl.
Löffler, desgl.
Hüber, desgl.
Fischer, desgl.
Schieritz, desgl.

Linck, Student.
Fleischer, desgl.
Zöllner, desgl.
Weinreich, desgl.
Kalweit, desgl.
Neumann, desgl.
Stäger, Aufwärter.

Magistergasse.

1 Crelinger, OLG.-Rath. Eo.
Weilandt, Kaufmann.
Simon, desgl.
2 Jacob, Banquier. E.
— Kaufmann.
3 Kasse der Kaufmannschaft.
Grube, Rendant.
4 Schwatlo, Kaufmann. Eo.
Flank, Schneider.
Kolberg, Ww.
5 Böge, Fräul. E.
Sahmel, Schuhmacher.
Merkel, Schneider.
Scharfenberg, Glaser.
6 Laidlaw, Kaufmann. Eo.
Lipkau, Kaufmann.
Senius, desgl.
Klesczewski, Tanzlehrer.
Laidlaw, Kaufmannsfrau.
7 Krause, Bierbrauer. Eo.
Dey, Schuhmacher.
Dulle, Student.
Voigt, desgl.
Seeligmann, Schuhmacher.
8 Portofoe, Kaufmann. E.
9—10 Fast, Kaufmann. E.
Schwinck, Major-Ww.
11 Pätsch, Schlosser. E.
Reiß, Privatschreiber.
Teßmann, Schuhmacher.
Böhm, Regier.-Conducteur.
12 Telchner, Schuhmacher. E.
Zimmer, Student.
Erdtmann, Schmiedemeister.
13 Horneffer, Kaufmann. Eo.
Weede, Miethsvater.
14 Wagenremise.
15 Speicher.
16 Kirchenwohnung.
Hintz, Schneider.
17 Baustelle.
18 Gladau, Fräulein. Eo.
Wolff, Handelsmann.
19 Hartogsche Erben. Eo.
Labes, Schuhmacher.
Arendt, Kürschner.
Tauhe, Schneider.
20 Salewski, Schneider. E.
21 Baustelle.
22 Tamnau, Rechtsanwalt. Eo.
Balzer, Schuhmacher.
23 Hempel, Kaufmann. Eo.
24 Baustelle.
25 Wittulski, Wittwe. Eo.
Müller, Schuhmacher.
Jonas, Handelsmann.
26 Thulske, Kaufmann. E.
27 Stemmer, Wittwe. E.
Müller, Wittwe.
Paulat, Schuhmacher.
Strönisch, Mechanikus.
28 Christiani, Justizrath-Wwe. Eo.
v. Hippel, Rechtsanwalt.
29 Gädeke, Kaufmann. E.
30 Münchenberg, Kaufmann. E.
31 Röhrig, Wittwe. E.
Keyler, Feldmesser.
Lascheit, Steueranwärter.
Stabbert, desgl.
32 Erdmannsche Erben. Eo.
Keber, Justizrath.
Trautmann, Kürschner.
Nößel, Stadtgerichts-Rath.
33 Schultze, Wittwe. Eo.
Naumann, Kaufmanns-Ww.
Lackmann, Auctions-Commissar-Wittwe.
34 Frisch, Kaufmann. E.
Caspary, Ww.
35 Grunwald, Steinsetzmeister. Eo.
Nitschmann, AG.-Rath.
— Referendar.
Hecht, Student.
Grabowski, Kaufmann.
Dultz, Student.
Löwenthal, Kaufmann.
Müller, Schuhmacher.
36 Kull, Wittwe. Eo.
Wetzker, Schuhmacher.
Balzereit, Kornmesser.
Schumacher, Student.
Wierzbowski, desgl.
Ohm, desgl.
Steffen, desgl.
37 Barduhn, Wittwe. E.
Pappe, Schneider.
38 Kirchenwohnung.
Fuß, Höker.
Schulz, Schuhmacher.
39 Lehmann, Rentier. E.
40 v. Köppen, Hauptmann. Eo.
Kull, Wittwe.
Rohmann, Student.
— desgl.
Holtz, desgl.
Dietrichkeit, Fischhändler.
Mendel, Handelsmann.
41 Böhm, Zimmermstr.Ww. E.
Lorck, Kaufmann.
Hube, Rector.
Wolff, Postsecretair.
42 Meitzen, Auctions-Commissar. Eo.
Borchardt, Schneider.
Pensky, Student.
43 Meitzen, Auctions-Commissar. Eo.
Roose, Agent.
Lehmann, Schneider.
44 Hirschberger, Portraitmaler. Eo.
Ströbel, Assessor.
— Commerzienrath-Wittwe.
Fichtmann, Handelsmann.
Pabst, Musik-Director.
45 Eigenthum des Zimmergewerks.
Nordt, Schneider.
Levy, Student.
Wittke, desgl.
Ebel, desgl.
46 Ulrich, Böttcher. Eo.
Weichler, Nachtwachtmeister.
47 Wendt, Böttcher. Eo.
Hennig, ehem. Seifenfabrik.
— Kaufmann.
48 Nachstädt, Inspectorfrau. E.
Schammer, Feldmesser.
49 Benikust, Wittwe. Eo.
Kretschmann, Bäcker.
50 Arendt, Schuhmacher. Eo.
Valentini, Polizei-Commissair.
51 Arendt, Schuhmacher. E.
— Schuhmacher.
52 Jacobische Erben. Eo.
Malinski, Justizrath.
Lütken, Wittwe.
53 Winkler, Schuhmacher. E.
Gratz, Kunstmaler.
54 Böhm, Zimmermeister-Wittwe. Eo.
Gemnich, Dr. der Phil.
55 Simson, Gastwirth. E.
56 Boll, Controleur-Wittwe. E.
Gräth, Maler.
Caspari, ehem. Kaufmann.
57 Simson, Gastwirth. Eo.
Kuhn, Steuerauffeher.
Heinicke, Salzmagazin-Aufseher.
58 Garten.
59 Winkler, Hofriemer. Eo.
Ruhenstroth, Höker.
Aronsohn, Handelsmann.
60 Winkler, Hofriemer. Eo.
Philipp, Putzhändler.
Bormkeßler, Schankwirth.
Karklies, Stadtgerichts-Bote.
Teike, Schneider.
61 Dill, Schneider. E.
Hönicke, Fleischer.
Woitschekowski, Paudelmacher.
Kaufmann, Schneider.
Böhnke, Schuhmacher.
62 Rauscher, Gutsbesitzer. Eo.
Pinnhoff, Ww.
Kähler, Kürschner.
63 Japha, Kaufmann. E.
64 Elsasser, Kaufmann. Eo.
Anheim, Kaufmann.
Grün, Wittwe.
65 Eigenthum der Börsenhalle.
Tambolini, Gypsfiguren-Fabrikant.
Zimmermann, Kaufmann.
Salomon, desgl.
Graumann, desgl.
66 Treyke, Tischler. Eo.
Höllger, Kaufmann.
Kreisel, Handelsmann.
67 Baustelle.
68. 69 Börsenhalle.

Bernhardi, Secretair.
Leon, Oekonom.
70. 71. Schönenberg, Kaufm. E.

Markt, Altstädtischer.

1 Lorck, Kaufmann. E.
Born, Wittwe.
2 Neumann, Höker. E.
Klaus, Schneider.
Urban, Uhrmacher.
Soult, Protokollführer.
Schmidt, Wattenfabrikant.
3 Radtke, Schmiedemeister. Eo.
Kittlitz, Goldarbeiter.
Gottheil, Kaufmann.
Keßler, Schneider.
4 Johannsohn, Wattenfabrikant. E.
Saager, Regier.-Supernum.
Wißniewski, Kaufmann.
5 Dammer, Schneider. E.
Gottschalk, Kaufmann.
6 Sohn, Uhrmacher. E.
7 Butterwaage.
8 Kröcker, Destillateur. Eo.
9 Serger, Lederhändler. Eo.
Lüneburg, Lederhändler.
10 Wiedeberg, Tuchappreteur. E.
Huber, Candidat.
11 Jonas, Glaser. E.
Grun, Ober-Controleur.
Schön, Tapezier.
12 v. Ucklanski, Fräul. E.
Rosenfeld, Kaufmann.
v. Pastau, Landrath-Ww.
13 Symanski, Ww. E.
Kloß, Kanzlist.
Göttlich, Kaufmann.
Lobach, Lieut.-Ww.
14 Unger, Butterhändler. E.
Schwill, Kanzl.-Gehilfe.
Moritzsohn, Kaufmann.
Möbius, Polizei-Secretair.
Rohloff, Typograph.
15 Jerosch, Kaufmann. E.
16 Wernick, Bäcker. E.
Rudolph, Lieut.-Ww.
17 Neumannsche Erben. Eo.
Mau, Fräulein.
Hoist, Candidat.
18. 19 Karkutsch, Kaufm. E.
Michaelson, Lederhändler.
v. Krenzki, Major a. D.
20 Kapp, Tuchbereiter. E.
May, Typograph.
Götz, Kanzl.-Diätar.
Löst, Schirmfabrikant.
Bewer, Bäcker.
21 Biendarra, Referendar. E.
Eger, Kaufmann.
— Ww.
22 Hellm, Goldarbeiter. E.
Lemcke, Klempner.
Fleischer, Zahnarzt.
v. Sydow, Major a. D.

Markt, Löbenichtscher oder Neuer.

1 Kelch, Geh. Raths-Ww. E.
Bärwaldt, Landrentmeister.
2 Kelch, Geh. Rath-Ww. Eo.
Sellnick, Kaufmann.
Calame, Kaufmann.
— Student.
3 Wiehler, Kaufmann. Eo.
Schiemann, Kaufmann.
4 Liedtke, Gutsbesitzer. Eo.
Besch, Kaufmann.
Berger, Kaufmann.
Schirmacher, Dr. d. Phil.
Levin, Kaufmann.
Janson, Kaufm.-Frau.
5 Mertens, Stadtger.-Rath. E.
v. Bergen, Geh. Regier.-Rath.
— AG.-Referendar.
6 Asmus, Buchhalter. E.
Wiehler, Kaufmann.
v. Simsohn, Lieut.-Ww.
7 Kischke, Schuhmacher. E.
Matern, Typograph.
8. 9 Speicher.
10 v. Medem, Fräulein. E.
Bahling, Ww.
Zedler, Fräulein.
Radefeld, Regier.-Rath-Ww.
v. Schimmelpfennig, Referend.
— Lieut.-Ww.
Broscheit, Fräul.
Starcke, Ww.
Burré, Schriftgießer.
11 Pätsch, Rechtsanwalt. E.
Skrzeczka, Regier.-Secretair.
Bellert, Regier.-Bote.
12 Braun, Secretair. E.
Werner, Prediger-Ww.
13 Levinson, Kaufmann. E.
Gervais, Fräul.
14 Löbenichtsche Waage.
Riechert, Pächter.
Brandt, Schneider.
15 Kremlin, Kaufmann. E.
Rosa, Maler.
Schusterius, Amtmann.
16 Luczynski, Sattler. E.
Kuwert, Student.
Adomat, Agent.
17 Wegener, Dr. d. Phil.
Jester, Maler.
Werner, Student.
18. 19 Czibor, Bäcker. E.
Raumann, Buchhalter.
20 Jacobi, Ww. E.
Milpacher, ehem. Bäcker.
Witt, Bäcker.
21 Pitzner, Kaufmann. E.
Engel, aufmann.
v. Kornatzki, Major-Ww.
22 Fast, Kaufmann. Eo.
Gerhardt, Registrator.
Consbruch, desgl.
Waas, Cand. d. Phil.
23. 24 Supplittsche Erben. Eo.
Bober, ehem. Büreau-Assist.
Wölck, Bäcker.

Markt, Roßgärter.

1 Intendantur-Gebäude.
2 Wachthaus.
3 Hochfeldt, Ww. E.
v. Hill, Lieutenant.
Reuter, ehem. Gutsbesitzer.
Schuster, Schmiedemeister.
Eggert, Schankwirth.
4 Zappa, Conditor. Eo.
David, Kaufmann.
Weiß, Ww.
5 v. Dönhoff, Graf, Landrath. E.
6 Sierke, Ww. E.
— Kaufmann.
Frommer, Gutsbesitzer.
7 Schultz, Fleischhändler. Eo.
Baltzer, Kaufmann.
Kruttke, desgl.
Willert, Justizrath.
Obst, Maler.
8 Gervais, Weinhändler. E.
Quednau, Hofpostsecret.-Ww.

Mittelgrabengasse.

1 Robertson, Ankerschmid. Eo.
2 Robertson, Ankerschmid. Eo.
Huck, Tischler.
3. 4 Speicher.
5 Schnöge, Ww.
Preuß, Bäcker.
Hönke, Schuhmacher.
Neumann, desgl.
Wierth, Steueraufseher.
Schmidt, Glaser.
Diesel, Fischer-Ww.

Modestengasse.

1 Drei-Kronen-Loge.
Hinsche, Oekonom.
Ulrich, Drechsler.
Possienke, Diener.
2 Douglas, Ww. Eo.
3 Garten.

Monkengasse.

1 Raabe, Kaufmann. Eo.
Missoweit, Kornmesser.
2 Grohnert, Tischler-Ww. Eo.
Lehmann, Ger.-Rath-Ww.
3 Grohnert, Tischler-Ww. Eo.
Schiborr, Tischler.
4 Rautenberg, Schuhmacher. E.
Moldenhauer, Kornmesser.
5 Heinrich, Kaufmann. Eo.
Bombien, Schneider.
— Handschuhmacher.
Weber, Amtmann.
6 Wittrien, E.
7 Bellgardt, Maurer. Eo.
Kirchbach, Fräulein.
8 Halffterſche Erben. Eo.
Pravit, Organist.
9 Langesche Erben. Eo.
Schulz, Schuhmacher.
10 Greger, Tischler. E.
— Sterbek.-Collect.

Luttkowski, Schuhmacher.
Freudenberg, Schauspieler.
11 Harder, Kürschner. Eo.
12 Harder, Kürschner. Eo.
13 Urban, Lederthauer. Eo.
Migge, Tischler.
Schlemp, Schuhmacher.
14 Borchert, Schneider. E.
Mathes, Post-Conducteur.
Hammer, Commissionair.
Borchert, Regier.-Hauptkass.-Schreiber.
15 Broßikat, Böttcher. E.
16 Wittke, Schneider. Eo.
Scharnau, Stuhlmacher.
Hennig, Fleischer.
Klein, Schuhmacher.
Göbel, Schneider.
17 Krisch, Schuhmacher. E.
18 Laboratorium.
19 Schwarz, Schlosser. E.
Ottmann, Hauptmann-Ww.
20 Speicher.
21 Speicher.
22 Pätsch, Rechts-Anwalt. Eo.
23 Edelhoff, Gensd'arm. Eo.
Arndt, Schneider.
Koschinski, Maurer.
24 Gehrmann, Schankwirth. E.
25 Speicher.
26 Thurand, Schuhmacher. E.
27 Schulz, Böttcher. Eo.
Schuster, Postconducteur.
28 Lapinski, Speisewirth. E.
Dorban, Postbote.
Krause, Schuhmacher.
29 Keck, Ww. E.
30 v. Losch, Lieut. a. D., Eo
Lindemann, Buchbinder.
Rosatis, Regier.-Bote.
31 v. Losch, Lieut. a. D., Eo.
32 Boy, Buchbinder. Eo.
Klein, Schneider.
Becker, Böttcher.
Stenzler, Schuhmacher.
33 Consbruch, Registrater. Eo.
Peto, Schuhmacher.
Salomon, Stromdiener.
34 Weck, Buchdrucker.-Geschäftsführer. E.
Plewe, Schuhmacher.
Beckmann, desgl.
Zillmann, desgl.
35 Gauer, Schuhmacher. E.
Gleislie, Buchbinder.
Lange, Schuhmacher.
36 Mauritz, Böttcher. Eo.

Monkenquergasse, erste.

1 Garten.
2 Thorweg.
3 Hassel, Prediger-Ww., Eo.
Tilitzki, Nagelschmid.
4 Friedrichsches Stift.
St. Blanquart, Sprachlehrer.
5 Eigenthum des St. Georgen-Hospitals.
6 Mager, Ww. Eo.
Lünenberg, Schuhmacher.
Polley, Pferdemäkler.
7 Thiel, Rentier. E.
Sperber, Bäcker.
Marchion, Zinngießer.
Minuth, Schuhmacher.
8 Stallgebäude.
9 Tobias, Bäcker. Eo.
Kloschinski, Tapezier.
10 Zaun.
11 Treppke, Ww. Eo.
12 Mathös, Höker. E.
— Typograph.
Groß, Korbmacher.
Lapinski, Schuhmacher.
13 Dingler, Kanzl.-Diätar. Eo.
14 Westenberger, Ww. E.
15 Wallmann, Ww. Eo.
16 Pätzel, Ww. Eo.
Steil, Klempner.
Scheffler, Schuhmacher.
17 Eigenthum des St. Georgen-Hospitals.
Jaworski, Feilenhauer.
18 Eigenthum des St. Georgen-Hospitals.
v. Moczarski, Feldmesser.
19 Krüger, Ww. Eo.
20 Fischer, Riemer. Eo.
Pucks, Tapezier.
21 Fischer, Riemer. Eo.
Exner, Schuhmacher.
22 Kuhnau, Tischler. Eo.
Obiolla, Typograph.
Gödien, Kornmesser.
Ortlepp, Theaterfriseur.
23 Meyer, Bäcker. E.
24 Kuhnau, Tischler. E.
Stadion, Schuhmacher.
25 Neumann, Tischler. Eo.
Weiß, Fleischer.
Neumann, Schuhmacher.
26 Neumann, Tischler. E.
27 Feil, Ww. E.
Wasserberg, Tuchbereiter.
28 Hering, Kaufmann. Eo.
Bluhm, Schuhmacher.
Schröder, Damenschneider.
Klein, Einsammler.
29 Korpis, Kaufmann. Eo.
Sawitzki, Kanzlist.
30 Biendarra, Referendar. Eo.
Vollmeister, Schneider.
31 Schulz, Höker. E.
32 Danielzick, Tischler. E.
Georg, Kornmesser.
33 Unger, Kaufmann. Eo.
34 Lehweß, Kaufmann. Eo.
35—37 Garten.
38 Andersch, Stadtrath. Eo.
Frankenberg, Schuhmacher.
39 Frank, Maurer. Eo.

Monkenquergasse, zweite.

1 v. Losch, Lieut. Eo.
Marotzig, Schuhmacher.
2 v. Losch, Lieut. Eo.
3 Duformantel, Rentier. Eo.
Donakowski, Klempner.
4 Krause, Stellmacher-Wittwe. Eo.
5 Böhnhardt, Zimmermann. Eo.
6 Stahlenbrecher, Ww. Eo.
7 Stahlenbrecher, Ww. E.
Kadlien, Kornmesser.
Koch, Herbergswirth.
Reinhardt, Regier.-Bote.
Feldmann, Tapezier.
Lorenz, Schuhmacher.
Wichmann, Schneider.
Goldmann, Bürstenmacher.
Laudien, Schuhmacher.
8 Stahlenbrecher, Ww. Eo.
Krause, Schuhmacher.
9 Schmieck, Bäcker. E.
Zier, Miethsfrau.

Mühlenberg.

1 Thierbach, Kaufmann. E.
2. 3 Zur Mittelmühle gehörig.
Krause Mühlenmeister.
Wollmann, Mühlenbeamter.
4 Hofraum.
5 Ehlert, Töpfer. Eo.
Schönwald, Lehrer.
Klimowicz, Maler.
Hein, Gelbgießer.
Podlich, Böttcher.
6 Koch, Maler. Eo.
Meyn, Goldarbeiter.
Weiß, Schneider.
Seidell, Kaufmann.
Guttzeit, desgl.
7 Hopp, Möbelhändler. E.
8 Kasemann, Ww. E.
Grünwald, Kaufmann.
Geisler, Strumpfwirker.
9 Höpfner, Ww. Eo.
Thalau, Miethsfrau.
Suhle, Schuhmacher.
10 Weise, Kaufmann. Eo.
Quitzerau, Gesinde-Vermieth.
Naujoks, Uhrmacher.
Hensel, Schuhmacher.
11 Pohl, Stadtger.-Rath. Eo.
Löst, Schirmmacher.
12 Wiedewald, Tischler. E.
— Hebamme.
13 Schöngall, Rentier. E.
Kroll, Schuhmacher.
Blendinger, Miethsfrau.
14 Mathös, Möbelhändlerin. E.

Mühlengang.

1 Dohna-Schlodien, Graf zu. Eo.
Endruhn, Stadtger.-Bote.
Hämstädt, Ww.
Kumannz, Post-Expedient.
Schreiber, Schneider.
Lehrke, Schneider.
Förster, Regier.-Bote.
Jung, Tischler.
2 Gasbereitungs-Anstalt.

Mühlengasse.

1 Bender, Mühlenbesitzer. Eo.
2 Garten.
3 Toussaint, Consul. Eo.
Reinhard, Postbote.
Rogetzki, Briefträger.
4 Knäpel, Zimmermann. Eo.
5 Knäpel, Zimmermann. Eo.
6 Link, Tischler. Eo.
Tichelmann, Steueraufseher.
7 Gamm, Assessor. Eo.
8 Schlicht, Ww. E.
Wolter, Glaser.
Weinreich, Steueraufseher.
9 v. Kanitzsches Stift.
Voldenscheer, Fräulein.
v. Liebermann, Fräulein.
Astmann, Fräul.
10 Schulzsche Erben. Eo.
Klatt, Fleischer.
Glaß, desgl.
11 Musack, Bierbrauer. Eo.
Newiger, Tischler.
12 Bartsch, Ww. Eo.
Becker, Böttcher.
Liedtke, Schuhmacher.
Sahm, Nadler.
Nürnberger, Schuhmacher.
Preuß, Stuhlmacher.
13 Goldspahn, Maurer. E.
14 Borchert, Schneider. Eo.
Hoffmann, Schuhmacher.
Parniewski, Kaufmann.
Zinck, Schuhmacher.
15 Giehr, Tischler. Eo.
16 Schanding. Eo.
Giehr, Tischler.
17 Krause, Kaufmann. E.
18 Sydow, Ww. Eo.
Kraschewski, Regier.-Haupt-kassen-Schreiber.
Borchert, Postbote.
Wölck, Fuhrhalter.

Mühlengrund.

1 Zur Mittelmühle gehörig.
2 Berent, Kaufmann. Eo.
Zeidler, Lieut.-Ww.
Meyer, Dr. d. Phil.
Müller, Schuhmacher.
3 Fischer, Schankwirth. E.
Gallmeister, Kaufmann.
4 Schulz, Zimmermann. Eo.
Wohlgethan, Schuhmacher.
5 Fabrikgebäude.
6 Sy, Kaufmann. Eo.
7 Lindenroth, Posamentier. E.
Lentz, Professor.
Frentzel, Schuhmacher.
Kugge, desgl.
8 Krause, Schmiedemeister. E.
Möller, Director-Ww.
König, Drechsler.

Mühlenplatz.

1 Sternwarte.
Busch, Director.
Wichmann, Dr. d. Phil.

Mühlenquergasse.

1 Luckas, Bäcker. E.
2 Decomin, Stadtg.-Bote. Eo.
Frey, Fleischer-Ww.
3 Jacobi, Bäcker. Eo.
Hoffleit, Kammmacher.
4 Pohl, Factor. E.
5 Knäpel, Zimmermann. E.
6 Glasausches Stift.
Pieck, Tischler.
v. Münchow, Hauptamts-Assistent.

Münchenhofgasse.

1 Hoffmann, Dr. d. Phil. Eo.
Köberling, Gürtler.
Levinson, Kaufmann.
Minde, Schneider.
2 Hartungsche Erben. E.
Hartung, Stadtrath-Ww.
— Buchdrucker.
3 Schimmeyer, Kaufmann. E.
4 Grohnert, Dr. d. Med. E.
— Regier.-Supernum.
Becker, Ww.
5 Michalick, Kürschner. Eo.
Risse, Buchbinder.
— Student.
Fischer, Ww.
6 Kampf, Schlosser. E.
Gutzeit, Maler.
Schmidt, Färber.
Raabe, Antiquar.
7 Schultz, Kaufmann. E.
Gäde, Castellan.
Jacubzig, Secretair.
8 Biendarra, Referendar. Eo.
Bukowsky, Weinhändler.
Preuß, Ww.
Vernezobre, Handschuhmacher.
Schwermer, Lehrer.
Hoffmann, Candidat.
Schumach, Schuhmacher.
9 Löbel, Fleischer. E.
Hoppe, Kaufm.
Jendriczewski, Uhrmacher.
10 Bacher, Apotheker. Eo.
Gräfe, Buchhändler.
11 Bacher, Apotheker. E.
12 Hermanny, Kaufmann. E.
13 Steinorth, Polizei-Rath. Eo.
Lange, Bierbrauer.
14 Haamann, Uhrmacher. Eo.
Meyer, Lichtzieher.
Pätsch, Tapezier.
v. Tyszka, Lieut.-Ww.

Münchenhofplatz.

1 Hippel, Glaser. E.
2 Hofmauer.
3. 4 Wagenremisen.
5 Hartungsche Erben. Eo.
Spach, Lehrerin.
Manneck, desgl.
Hopp, Stellmacher.
Daukſch, Speckhändler.
6—8 Buden.
9 Christ, Stadtger.-Rath. Eo.
Haase, Fleischer.
Lefevre, Ww.
Schwidop, Dr. d. Phil.
— desgl.
10 a. Steinorth, Polizei-Rath. Eo.
Schmidt, Kaufm.
10 b. Knochenmühle.
11 Schwarz, Speckhändler. Eo.
Weinstock, Kleiderhändler.
Kokoschky, Handelsmann.
12 Schwarz, Speckhänder.
Hensel, Schuhmacher.
Kolberg, Musiker.
13 Hantel, Ww. Eo.
Peine, Ww.
Bierkant, Schneider.
Kammer, desgl.
14 Schulz, Kaufm. Eo.

Münzplatz.

1 Hartung, Geh.-Rath-Ww. E.
— AG.-Assessor.
v. Pastau, Dr. med.
Geisenheimer, Justizrath-Ww.
2 Lehmann, Kaufmann. E.
3 Thomas, Dr. med.
— Fräulein.
— Fräulein.
Heilmann, Buchhändler.
Morgenstern, Ww.
Mangelsdorf, Buchhändler.
Klaehr, Buchhändler.
4 Raabe, Kaufmann.
Bogdan, Major a. D.
Höftke, Amtmann. Eo.

Münzstraße.

1 Dölitscher, Ww. E.
Gey, Schauspielerin.
— Schauspielerin.
Borkenhagen, Conditor.
Gutzeit, Conditor.
2 Johannsensche Erben. Eo.
Hoppe, Stadtrath.
— Regier.-Supernum.
Reinhardt, Zahnarzt.
— Ww.
Lorck, Stadtrath.
3 Christiani, Justizrath-Ww.
— Referendar.
— Student.
Heidenhein, Student.
Armbrecht, Doctorfrau.
— Opernsängerin.
Fischer, Opernsängerin.
Tretrop, Fräul.
Scheidt, Gutsbesitzer. Eo.
4 Friedrich, Dr. phil. E.
Hay, Kaufm.-Ww.
5. 6 Melzer, Schornsteinfeger-meister. E.
v. Stamm, Lieut.
Jacobson, Professor.
v. Platen, Oberst-Lieut. a. D.

7 Hoffmann, Färbermeister. E.
Zander, Regier.-Secretair.
8 Boden, Restaurateur. Eo.
Kleeberg, Fräul.
v. Massenbach, Fräul.
Marcuse, Kaufmann.
Fürst, Kaufm.
9 Boden, Restaurateur. E.
Saalschütz, Prediger.
10. 11 Zabel, Hof-Instrumentenmacher-Ww. E.
Klietz, Instrumentenmacher.
Woltersdorf, Theater-Direct.
Huber, Schauspielerin.
12 Naumann, Ww. E.
v. Massow, Regier.-Assessor.
13 Liebreichsche Erben. Eo.
Koblick, Ww.
Friedmann, Fräul.
Erdtmann, Kaufm.
14 Liebreichsche Erben. E.
Lichtheim, Kaufmannsfrau.
Liebreich, Student.
— Fräul.
Pilson, Schuhmacher.
15 Eigenthum der Kaufmanns-Sterbekasse.
Hamilton, Amtsrath-Ww.
— Techniker.
Köhn v. Jaski, Gener.-Lieut.-Ww.
v. Massenbach, Major a. D.
v. Gerhard, Hauptm.-Ww.
16 Hartung, Geheim-Rath-Ww. Eo.
Schenkel, Stadtger.-Director-Ww.
Donalitius, Rendant.
v. Bolschwing, Landrath-Ww.
Bütdorff, Justiz-Rath.
17 Kurnatowski, Kaufm. Eo.
Lehmann, Kaufmann.
v. Podlitz, Fräul.
v. Pelchrzim, Lieut.-Ww.
18 Rahfeld, Ww. E.
Reinert, Student.
Rosenthal, Kaufmann.
Krebs, pens. Registrator.
19 Bardeck, Kassen-Bote.
Schädler, Schneider.
Hay, Inspector.
Nicolaische Erben. E.
20 Böhnhardt, Trödler. E.
Lisseck, Hebamme.
21 Weitschat, Ww. E.
— Ingrossator.
Schultzen, Doctor-Ww.
Zanth, Doctor-Ww.
22 Heinrich, Uhrmacher. E.
Fabian, Commissionair.
Binatius, Ww.
23 Dreyer, Bäcker. E.
Kaminski, Buchhalter.
24 Ballo, Kaufmann. E.
Hay, Kaufm.
Hayn, Medizinal-Rath.
25—27 Schmidt, Bildhauer-Ww. E.
Schulz, Ww.
— Lieut.
Fatscheck, Oberlehrer.
Neumann, Schuldiener.
Schnöge, Tischler.
28 Kleeberg, Dr. E.
29 Eichert, Goldarbeiter. E.
Fuchs, Lieut.
Salwitzki, Ww.
30 Sommersche Erben. E.
Sommer, Fräul.
Funk, Maler.
Oertel, Musiklehrer.
Kautz, Ww.
Rodmann, Fleischer.
Agarius, Miethsfrau.
Witt, Schlösser.

Nasser Garten.

1 Chaussee-Haus.
Schwartz, Chaussee-Wärter.
2 Stumpf, Ww. E.
3 Stumpf, Ww. Eo.
Zornig, Ww.
4 Till, Salzmesser. E.
5 Benter, Viehhalter. E.
6 Blankenberg. Eo.
Pöppel, Stellmacher.
7 Dieck, Viehhändler. E.
8 Schwilp, Fuhrhalter. Eo.
Zornig, Fuhrhalter.
9 Zornig, Tischler. E.
10 Treptau, Fuhrhalter. E.
Gillmeister, Zimmermann.
11 Holzsche Erben. Eo.
Gillmeister, Viehhalter.
12 Schiemacher, Fuhrhalter. E.
13 Seydler, Viehhalter. E.
14 Lewald, Lootse. Eo.
Bergien, Fuhrhalter.
15 Hassel, Prediger-Ww. Eo.
16 Hassel, Prediger-Ww. Eo.
Feyerabend, Salzmesser.
17 Schulzsche Erben. E.
Präck, Fuhrhalter.
18 Waldau, Fuhrhalter. E.
19 Krause. E.
Moldenhauer, Viehhalter.
20 Guß, Viehhalter. E.
21 Pfeiffer, Hebamme. E.
22 Labowski, Zimmermann. E.
23 Pöppel. Eo.
24 Labowski, Fuhrhalter. E.
25 Pohl, Ww. E.
Bunck, Fuhrhalter.
26 Liedtke, Tischler. Eo.
27 Rosenbaum, Maurer. E.
28 Korweck, Ww. E.
29 Liedtke, Viehhalter. E.
30 Gedatis, Viehhalter. E.
31 Prang, Viehhalter. E.
32 Bobeth, Zimmermann. E.
33 Gillmeister, Fuhrhalter. E.
34 Radowski, Zimmermann. E.
35 Bobeth, Frachtfuhrhalter. E.
Meller, Strombiener.
36 Rosenbaum, Viehhalter. E.
37 Gabriel, Zimmermann. E.
38 Fröse, Viehhalter. E.
39 Rosenbaum, Zimmermann. E.
40 Rieß, Fuhrhalter. E.
41 Treptau, Viehhalter. E.
42 Bellgardt, Viehhalter. E.
43 Steffler, Viehhalter. E.
44 Zornig, Frachtfuhrhalter.
Broscheit, Materialist.
45 Baustelle.
46 Krause, Fuhrhalter. E.
47 Holtz, Viehhalter. E.
Gerlach, Schuhmacher.
48 Kohn, Fuhrhalter. E.
49 Neumann, Zimmermann. E.
50 Mir, Fuhrhalter. E.
51 Gabriel, Zimmermann. E.
52 Schwilp, Fuhrhalter. Eo.
53 Bellgardt, Fuhrhalter. E.
54 Zimmermann, Ww. E.
55 Arendt, Viehhalter. E.
56 Till, Zimmermann. E.
57 Brennekam, Ww. E.
58 Klothsche Erben. Eo.
Behrendt, Steueraufseher.
Beeck, Fleischer.
59 Marquardt, Maurer. E.
60 Müller, Maurer. E.
61 Bergmann. E.
Holland, Viehhalter.
62 Arendt, Zimmermann. E.
63 Schwilp, Fuhrhalter. E.
64 Wang, Tischler. E.
65 Baustelle.
66 Blankenstein, Zimmerm. E.
67 Blankenstein, Zimmerm. Eo.
68 Danneberg, Frachtfuhrhalter. E.
69 Stolzenwald, Fuhrhalter. E.
70 Schmidtke, Ww. E.
71 Matern, Ww. E.
72 Krause, Schuhmacher. E.
73 Elementarschule.
Schecht, Lehrer.
74 Krause, Schuhmacher. Eo.
75 Ausschwitz, Fuhrhalter. E
76 Mir, Fuhrhalter. Eo.
77 Packrow, Zimmermann. E.
78 Lange, Rentier. E.
79 Stolzenwald, Fuhrhalter. E.
80 Petter, Ww. Eo.
81 Bockelmann, Collecteur. E.
82 Ziffer, Fuhrhalter. Eo.
Schwartz, Fuhrhalter.
83 Braun, Viehhalter. E.
84 Scheumann, Rentier. Eo.
Schultz, Viehhalter.
85 Krüger, Ww. Eo.
86 Frohnert, Viehhalter. E.
87 Labowski, Zimmermann. Eo.
Schwartz, Fuhrhalter.
88 Petter, Ww. E.
89 Packhäuser, Fuhrhalter. E.
90 Lange, Gutsbesitzer. E.
91 Diester. E.
92 Packrow, Ww. E.
93 Josaporth, Viehhalter. E.
94 Albeck, Zimmermann. E.

95 Schießhaus.
Schlicht, Gastwirth.
96 Lange, Gutsbesitzer. Eo.
Janzon, Schankwirth.
97 Krieger, Zimmermstr. Eo.
Wnendt, Steueraufseher.
Riehle, Gensd'arm.
Steffen, Hauptamts-Assistent.
Dannert, Controleur.
98 Sach, Lederhändler. Eo.
99 Heidemann. E.
100 Hagedorn, Stadtrath. Eo.
101 Hagedorn, Stadtrath. Eo.
102—10 Baustellen.
111 Döhring, Schmiedemstr. E.
112 Böttcher, Ww. Eo.
113 Mühlsche Erben. Eo.
Pastor, Schlosser.
Schröder, Korbmacher.
114 Böttcher, Ww. E.
115 Steinorth. Eo.
Ziffer, Fuhrhalter.
116 Christopher, Tischler. Eo.
117 Deutschmann, E.
Jeromin, Fleischer.
Sieg, Schuhmacher.
118 Böhnke, Viehhalter. E.
119 Conradt, Höker. E.
Eitner, Polizei-Sergeant.
120 Fetter, Maurer. E.
121 Fetter, Maurer. Eo.
Radtke, Böttcher.
122 Frey, Stellmacher. E.
123 Altstadt, Bäcker. Eo.
Trunske, Bäcker.
124 Spehr, Gärtner. E.
Hübsch, Glaser.
125 Sabrowski, Ww. E.
126 Roß, ehem. Schankw. Eo.
127 Kohn, Zimmermann. E.
Herrendorff, Kornmesser.
128 Kleinhardt, Maurer. E.
Böhnke, Fuhrhalter.
129 Kalck, Klempner. Eo.
130 Siegmund, Viehhalter. E.
131 Rudley, Schankwirth. E.
132 Kaserne.
133 Schultz, Zimmermann. E.
134 Hartung, Bäcker. E.
135 Böttchersche Erben. Eo.
136 Königl. Magazin.
137 Spritzenhaus.
138 Gilsoul. E.
139 Neumann, Zimmermann. E.
140. 41 Jürgens, Krugwirth. E.
142. 43 Raacke, Schmiedemstr. E.
144 Baustelle.
145 Königl. Magazin.
146 Baustelle.
147 Chaussee-Haus.
Gnabs, Steueraufseher.

Neue Dammstraße.

1 Weiß, Zimmermann.
Hippler, Holzmesser.
Meißner, Feilenhauer.
2. 3 Regenborn, Ww. Eo.
Slevoigt, Obrist-Lieut.
Löwenstein, Kaufmann.
Papendieck, desgl.
4 Hirschmann, Ww. Eo.
Zielinski, Stellmacher.
Liebert, Schmiedemstr.
Ahrens, Schlosser.
Pietro, Fuhrhalter.
5 Speicher.
6 Gemnich, Kaufmann. E.
7 Böhm, Commerz.-Rath. E.
8 Böhm, Commerz.-Rath. Eo.
Tartakower, Missionsprediger.
9. 10 Speicher.
11 Schindelmeisser, Stadtrath. E.
12 Hofraum.
13—17 Speicher.
18 Brockmann, Consul. E.
— Kaufmann.
19 Tamnau, Geh. Commerzien-Rath. E.
Gothe, Buchhalter.
20 Speicher.
21 Frisch, Kaufmann. E.
Hinz, Pred.-Amts-Cand.
22. 23 Lorck, Consul. E.
Hubert, Buchhalter.
24 Haupt-Salz-Amt.
v. Pröck, Hauptmann a. D.
Voigtel, Ober-Regier.-Rath.
Stamnich, Schuhmacher.

Neue Gasse, Altstadt.

1 Hintergebäude.
2 Engel, Ww. E.
Schniggenberg, Schneider.
3 Löbenichtsche Fleischscharren.
Tettenborn, Fleischer.
v. Götzen, Particulier.

Neue Gasse, Haberberg

1 Frank, Maurer. Eo.
2 Stiftswohnung.
Bluhm, ehem. Kaufmann.
3 Küwitt. Eo.
Pinnow, Schuhmacher.
4 Gelhaar, Fleischer. Eo.
5 Rähse, Todtengräber. E.
6 Decomin, Stadtger.-Bote. Eo.
Krätzel, Schuhmacher.
7 Kasemann, Ww. Eo.
8 Seidler, Control.-Frau. Eo.
9 Pehlke, Bäcker. E.
10 Lemkesche Erben. Eo.
11 Schlick, Zimmermann. Eo.
Bock, Briefträger.
12 Becker, Böttcher. E.
13 Gebhard, Büchsenschmid. E.
14 Skrei, Zimmermann. E.
15 Brosko, Kaufmann. Eo.
Kaufmann, Steueraufseher.
16 Liedtke, Glaser. E.
17 Schäferling, Schuhmacher. E.
v. Tiedemann, Portepee-Fähnrich.
18 Schimmelpfennig, Zimmermann. E.
19 Götz, Tischler. E.
Jungmann, Glaser.
20 Pehlke, Bäcker. Eo.
Willutzky, Kanzlei-Diätar.
Ammon, Stadtkämmerer.
21 Dübecke, Particulier. Eo.
22 Kohlborn, Zimmermann. Eo.
Thiel, Fleischer.
Plew, Schuhmacher.
23 Hartmann, Ww. E.
24 Krebs, Schankwirth. E.
25 Kleinfeldt, Tischler. E.
Ziemann, Magazin-Wächter.
26 Zenk, Zimmermann. E.
27 Seidler, Control.-Frau. Eo.
Zeidler, Kürschner.
Beyer, Schuhmacher.
28 Zarth, Tischler. E.
29 Schlick, Zimmermann. E.
Sucrow, Schuhmacher.
30 Lemkesche Erben. Eo.
Schmidtke, Schuhmacher.
31 Seeck, Zimmermann. Eo.
Diestel, ehem. Prediger.
v. Hanstein, Fräulein.
32 Joachim, Schuhmacher. Eo.
33 Minuth, Tischler. E.
34 Minuth, Tischler. Eo.
35 Matern, Ww. E.
36 Mill, Schlosser. E.
37 Matern, Tischler. E
38 Nozki, Ww. Eo.
Harder, Lieutenant a. D.
39 Krumlack, Tischler. Eo.
40 Kohlborn, Zimmermann. Eo.
41 Bandlitz, Böttcher. E.

Neue Gasse, Sackheim

1 Gutzeit, Ww. E.
Graf, Maler.
— Secretair-Wittwe.
Dittmar, Wundarzt.
Kemnitz, Gürtler.
Kaulbars, Regierungs-Supernumerar.
2 Burgmann, Höker. E.
3 Bogdan, Major. Eo.
Menschner, Schuhmacher.
4 Zaun.
5 Dittmar, Böttcher. E.
Burchard, Referendar.
6 Dahm, Ww. E.
Kohtz, Kaufm.
7 Zaun.
8 Thilo, Domänen-Rath-Ww. Eo.
— Justizamtmann-Wittwe.
Wolff, Maler.
Weiß, Predigt-Amts-Cand.
Lau, Tapezier.

Neustadt.

1 Reissertsche Erben. Eo.
Bienko, Kaufm.
Genß, Lehrer.
2 Frisch, Kaufmann. E.
Becker, Kaufm.

3 Bürger-Arresthaus.
Wetzel, Botenmeister.
Borchert, Gefangenwärter.
4 Appelbaum, Kaufm. Eo.
Nitka, Oberlehrer.
5. 6 Papendieck, Kaufm. Eo.
7 Nowack, Conditor. Eo.
Nettler, Rechtsanwalt.
8 Stumber, Actuar-Ww. E.
9 Falke, Ww. E.
10 Weber, Bernsteinarbeiter. E.
Freymann, Ww.
11 Lieben, Typograph. E.
Heldt, Gesindevermiether.
Loreck, Schuhmacher.
Budnick, Secretair.
12 Piezonka, Kaufmann. Eo.
Schwatlo, Kaufmann.
13 Piezonka, Kaufmann. E.
— Student.
Göhrke, Thierarzt.
14 Müller, Ww. E.
— Kaufm.
Drasch, Schiffscapitain.
— Stadtsecretair.

Oberberggasse, Löben.

1 Kähler, Kaufmann. Eo.
2 Eigenthum der Zimmermannschen Stiftung.
Bredschneider, Prediger-Ww.
Ruffmann, Dr. d. Phil.
Burchardi, Justizrath-Ww.
3 Harder, Gutsbesitzer. Eo.
Erdmann, Lieutenant a. D.
Meyhöfer, Amtmann.
Bruno, Lieutenants-Frau.
4 Harder, Gutsbesitzer. Eo.
Thomann, Schuhmacher.
5 Steffler, Viehhalter. Eo.
Simmchen, Klempner.
Süpply, Typograph.
Herrlein, Schneider.
6 Schwarz, Brauer. E.
Schöndörffer, Ww.
— Referendar.
7 Albrecht, Fräulein. Eo.
Krause, Bierbrauer.
8 Lackner, Bierbrauer. Eo.
Springer, Fräul.
9 Harder, Gutsbesitzer. Eo.
Woserau, Lehrer.
10 Musack, Bierbrauer. E.
Müller, Major a. D.
11 Musack, Bierbrauer. Eo.
Lehmann, Schuhmacher.
12 Gerhard, Stadtrath. E.
13. 14 v. Götzen, Bierbrauer. Eo.
15 Preuß, Bäcker. E.
Hammer, Lehrer.
16 Preinitzer, Maurermstr. Eo.
Boywaß, Schankwirth.
Optacy, Barbier.
17 Sierke, Bierbrauer. E.
18 Götz, Bierbrauer. E.

Obergasse.

1. 2 Renner, Ww. E.

Paradeplatz.

1 Exercirhaus.
2 Gewerbehalle.
Kalau v. d. Hofen. Dr. der Phil.
v. Borcke, Gräfin. Eo.
3 Lange, Regierungs-Büreau-Assistent. E.
v. Frantzius, AG.-Rath.
Hahn, Hauptmann a. D.
Wendt, Ww.
v. Hoffmann, Oberst Lieut.
Schubert, Kaufmanns-Wwe.
Sauerweid, desgl.
4 a. Magnus, Justizrath. E.
Kluge, Privatschreiber.
Trützschler v. Falkenstein, General a. D.
Dengel, Major-Wittwe.
Quassowski, Rendant.-Wwe.
4 b. Hoyer, Stadtrichter. E.
v. Treyden, Regier.-Rath.
5 Sperling, Bürgermeister. E.
Jacobson, Goldleisten-Fabrikant.
6 Meyer, Restaurateur. Eo.
Stahlberg, Gasthof-Inhaber.
Dallmer, Oberst-Lieut. a. D.

Pauperhausgasse, Altstädtische.

1. 2 Heygster, Kaufm. E.
3 Ehlert, Hutfabrikant. Eo.
4 Eigenthum des Magistrats.
Beeck, Schuhmacher.
5 Höhere Töchterschule.
Sauter, Director.
6 Schindelmeisser, Kaufm. Eo.
Finck, Ww.
7 Winckler, Lithograph. E.
8 Speicher.
9 Piratzky, Restaurateur. E.
Eichberger, Opernsänger.
Beyer, Opernsänger.
Krause, Buchhalter.
10 Ehlert, Hutfabrikant. Eo.

Pauperhausplatz.

1. 2 Baustelle.
3 v. d. Gröben, Graf. Eo.
Schöneberg, Tischler.
Zeidler, Kürschner.
4 Zowa, Zimmermann. E.
Rauscher, Holzhändler.
5 Elsnersche Erben. Eo.
Rupp, Prediger.
Warnack, Fräul.
6 Woltersdorff, Particul. Eo.
Steffen, Rechts-Anwalt.
Ritzhaupt, Kaufmann.
7 Reutersche Erben. Eo.
Fischer, Tarator.
Häwecker, Postsecretair.
Sabarth Regier.-Rath.

Pesthausgasse.

1 Klingenberg, Tischler-Ww. E.
2 Höpfner, Fuhrhalter. E.
Preuß, Fleischer.
3 Hiller, Leinweber. E.
4 Zum Zool. Museum gehörig.
Gusson, Aufwärter.
5. 6 Zool. Museum.
Rathke, Medizinal-Rath.
Wiedemann, Conservator.
7 Michelis, Schankwirth. Eo.
Reichel, Fleischer.
Kirstein, Maler.

Philosophendammgasse.

1 Eigenthum des Gesecusschen Stifts.
2 Ludwig, Korbmacher-Ww.
3 Pulvermagazin.

Plantage.

1 Seeck, Kaufmann. Eo.
2 Stallgebäude.
3 Richtersche Erben. Eo.
Neufeldt, Gastwirth.
4. 5 Stallgebäude.
6 Seeck, Kaufmann. Eo.
Röckner, Student.
Motzkus, Collecteur.
Bechtner, Fleischer.
Hermenau, desgl.
7 Stallgebäude.
8 Seeck, Kaufmann. E.
Kohl, Kaufm.
9 Meyersche Erben. Eo.
Röscher, Maurer.
10 Grunewald, Steinsetzmeister. Eo.
Warnaß, Schuhmacher.

Polnische Gasse.

1 Musack, Kaufmann. Eo.
v. Klüfer, Lithograph.
Mühlfordt, Amtmann.
— Feldmesser.
2 Schulz, Böttcher. E.
Löbell, Buchdrucker.
3 Böhm, Zimmermstr.-Ww. Eo.
Migeod, Commissionair.
Möwing, Lehrer.
Ottmann, Dr. der Phil.
4 Rosbach, Buchdrucker-Ww. E.
Kleip, Kaufm.
5 Speicher.
6 Borchert, Rendant. E.
Böttcher, Lieutenant a. D.
7 Borchert, Rendant. Eo.
Paris, Hebamme,
Czaplewski, Regierungs-Supernumerar.
8 Jacobi, Bäcker. Eo.
Kowalewski, Ww.
9 Hikisch, Höker. E.
Szczepanski, Gensd'arm.

10 Wagner, Tischler. E.
Wentzel, Instrumentenmacher.
Müller, Schneider.
11 Schwatlowsche Erben. Eo.
Ruckpaul, Schankwirth.
Weiss, Schuhmacher.
Norgarb, Regierungs-Supernumerar.
12 Schwatlow, Kaufmann. Eo.
Skrzeczka, Steueraufseher.
13 Lemcke, Ww. E.
Buchsteiner, Destillateur.
Berch, Kaufm.
14 Baustelle.
15 Friedmann, Stadträthin Eo.
Kahnt, Tischler.
Kolleng, Schneider.
Mäy, Schuhmacher.
Schröder, desgl.
16 Anschlag, Stadtrath. Eo.
Kerwien, Schuhmacher.
17 Tellbach, Knopfmacher. Eo.
Sebastian, Böttcher.
Oehlert, Schuhmacher.
Kuckeries, desgl.
Görling, desgl.
18 Haugwitz, Rentier. E.
Kamm, Tischler.
Schnack, Schuhmacher.
19 Haugwitz, Rentier. Eo.
Hagist, Nagelschmid.
20 Henke, Lieut.-Ww. Eo.
Werner, Schankwirth.
Zipper, Schneider.
21 Henke, Lieut.-Ww. Eo.
Brosch, Schneider.
— Stadtsecret.-Assistent.
Neumann, Schneider.
Klebs, desgl.
— Miethsfrau.
22 Cronaitre, Ww. Eo.
23 Stepssche Erben. Eo.
Scherwagen, Schlosser.
24 Hoffmann, Dr. der Phil. Eo.
Bendratis, Böttcher.
25 Röscher, Maurer. Eo.
v. Liebermann, Ww.
26—28 Zander, Kupferschmid. Eo.
Lentz, Oberlehrer.
Meissner, Fräulein.
Tischler, Ww.
29 Schlemmer, Kaufmann. E.
Scheelhorn. Schneider.
Frost, Buchbinder.

Poststraße.

1 Hohmann, Barbier. E.
2 Weiß, Schankwirth. E.
3—5 Keßler, astwirthfrau. E.
v. Fragstein, Kaufmann.
Kirschstein, desgl.
Brück, Oberamtmann.
6 Kirchenwohnung.
Pätich, Lehrer.
Belke, Glöckner.
7—12 Altstädtische Kirche.
13 Lindenau, Justiz-Commissar.-Wittwe. Eo.
Kalt, Kaufm.
Gädeke, AG.-Assessor.
14 Postgebäude.
Pieck, Ober-Post-Director.
Krausnick, Postrath.
Möhring, Postwagenmeister.
Westphal, Post-wärter.
15 Königl. Rentenbank.
Block, Castellan.
16 Sierke, Bierbrauer. Eo.
Branzig, Drechsler.
Hanff, Polizei-Sergeant.

Predigergasse, Altroß-gärtische.

1—3 Wöde, Gärtner-Ww. E.
Dalgas, Miethsvater.
4 Sarger, Rentier. E.
Lange, Schneider.
Fabr, Fuhrhalter.
5 Schröder, Weißgerber. E.
Kitt, Schuhmacher.
6 Dreyer, Kaufmann. Eo.
Hannemann, Ww.
Behrend, Fuhrhalter.
7 Sier e, Rentier. E.
Weiß, Regierungs-Supernumerar.
Zimmermann, Steueranwärt.
Hintzmann, Gutsbesitzer.
8. 9 Hebammen-Institut.
Böhme, Regier.-Buchhalter.
Sturm, Wundarzt.
Hundrieser, Hebamme.
10 Zschock, Assessor. Eo.
11. 12 Willmann, Mühlenbesitz. Eo.
Diestel, Hilfsschreiber.
Neufang, desgl.
Nelson, Tischler.
13. 14 Predigerwohnung.
Kossak, Prediger.
Bauer, Gastwirth.
15 Kirchenwohnung.
Weiß, Prediger-Wittwe.
Herz, Lehrerin.
16 Babat-Hartmannsches Stift.
Münzloff, Wittwe.
Kahle, Secretair-Wittwe.
Blechschmidt, Rendant.-Ww.
Hundsdörffer, Wittwe.
17 Stallgebäude.
18 Behring, Viehhalter. Eo.
19 Behring, Viehhalter. Eo.
Borowski, AG.-Kanzlist.
20 Jonath, Wittwe. Eo.
Fraissinet, Hilfsschreiber.
Bölitzki, Postschreiber.
21—23 Zum Garnison-Lazareth gehörig.
Thöne, Lazareth-Inspector.
24 Böhnhardt, Gastwirth. E.
25 Grau, Wittwe. Eo.
Hagemoser, Kassenbote.
Voß, Höker.
26 Tolksdorf, Fuhrhalter. E.
Migge, Schneider.
Burchardi, pens. Justizrath.
Broschinski, Briefträger.
27 Weinberger, Lieut. a. D. E.
28 Seeck, Zimmermann. Eo.
29. 30. Bernecker, Destillateur. Eo.
31 Dombrowski, Fuhrhalter. Eo.
Manus, Schankwirth.

Predigergasse, Löbenichtsche.

1 Harder, Gutsbesitzer. Eo.
2 Clemens, Rentier. Eo.
Karp, Fräulein.
3. 4 Kirchenwohnung.
Hesse, Polizei-Sergeant.
Hensel, Supernumerar.
5 Kuhn, Regier.-Secretair. E.
6. 7 Hintergebäude.
8 Biendarra, Referendar. Eo.
Mann, Lohndiener.
Wellner, Schuhmacher.

Predigerstraße, Polnische.

1 Schiemann, Kanzlist. Eo.
Gäbler, Schuhmacher.
2 Rohde, Wittwe. E.
3 Link, Schmiedemeister. Eo.
Pieck, Tischler.
4 Albeck, Zimmermann. Eo.
Siede, Fleischer.
Wolff, Kornmesser.
Wurm, Schumacher.
5 Prieskorn, Fleischer. Eo.
Mirtsch, Fleischer-Wittwe.
6 Jäger, Böttcher. E.
Schwermer, Schuhmacher.
Neuhoff, Uhrmacher.
7 Griebsch, Wittwe. E.
8 Eigenthum des St. Georgen-Hospitals.
Nellis, Postbote.
9 Wirth, Maler. E.
Haar, Schneider.
Supplitt, Sattler.
Dangel, Postbote.
10 Döhring, Wittwe. E.
Masuhr, Kanzlei-Assistent.
— ehem. Bäckermeister.
Karus, Tischler.
11 Briehm, Sterbekassen-Collecteur. E.
— Student.
12 Seeck, Rentier. Eo.
Glomsda, Glaser.
Tollmien, Briefträger.
13 Blechschmidt, Rendanten-Wittwe. Eo.
14 Glomsda, Kaufmann. Eo.
Wehler, Kaufmann.
15 Oertel, Bäcker. E.
Kaul, Instrumentenmacher.
Laaser, AG.-Registrator.
Gruihn, AG.-Referendar.
Danehl, Lehrer-Wittwe.

16 Merseburg, Wittwe. E.
Harward, Instrumentenm.
17 Seeck, Rentier. Eo.
Tschökel, Nadler.
18 Breckenfelder, Tischler. E.
19 Gerschmann, Schlosser. Eo.
Schiemann, Regierungs-Supernumerar.
Kalnischke, Kanzlei-Diätar.
20 Gastell, Prediger. Eo.
Anders, Polizei-Sergeant.
21 Wittke, Wittwe. E.
22 Günther, Fuhrhalter. Eo.
Constant, Kornmesser.
Rosenfeld, Magistrats-Bote.
— Hebamme.
Amon, Einsammler.
23 Schurgel. E.
Kledtke, Fleischer.
24 Lange, Kaufmann. Eo.
Hinz, Tischler.

Pregelgasse.

1 Blauer Thurm.

Pregelgasse, Kleine.

1 Olck, Kaufmann. E.
Sommer, Professor.

Prinzessinstraße.

1 Czeslick, Lichtfabrikant. E.
v. Roßynski, Hauptmann.
2 Czeslick, Lichtfabrikant. Eo.
Fricke, Balletmeister.
3 Döbbelin, Zahnarzt. E.
— Oekonom.
Strasser, Kaufmann.
4 Schimmelfennig, Rechts-Anwalt. Eo.
Friese, Dr. und Physikus.
Hardt, Oberregier.-Rath.

Pulvergasse, Altstädtische.

1—5 Speicher.
6 Guttzeit, Kornmeister. Eo.
7 Neuer Thurm.
Stamm, Gefangenwärter.
8 Schwatlow, Kaufmann. Eo.
Danneberg, Gärtner.
Franz, Schuhmacher.
9 Baustelle.
10 Gronwald, Zimmermeister. E.
11 Frisch, Kaufmann. Eo.
Wachs, Miethsfrau.
Bäthke, Steueranwärter.
Pest, Barbier.
12 Frisch, Kaufmann. Eo.

Pulvergasse, Steindammer.

1 Garten.
2 Schmidt, Stallmeister-Wittwe. Eo.
Röhl, Fuhrhalter.
3 Michelis, Schankwirth. E.
4 Fischer. E.
5 Harlan, Rentier. Eo.
6 Seeck, Zimmermann. E.
7 Dittrich, Kupferschmid. E.
8 Wagner, Tischler. E.
9 Geschinski, Wittwe. E.

Pulvergasse, Tragheimer.

1 Schmohr, Fuhrhalter. E.
Spode, Fuhrhalter.
2 Jany, Hauptmann. Eo.
Scharmacher, Fuhrhalter.
Hintz, desgl.
Stein, Seilermeister.
3 Jordonsche Erben. Eo.
Münster, Apotheker.
4 Jordonsche Erben. Eo.
Sprengel, Controleur.
Krulle, ehem. Gutsbesitzer.
Willneck, Wäger.
Schmidt, Ww.
5. 6 Preuß, Sprachlehrer. Eo.
Schleswich, KaufmannsWw.
Lindhorst, Secretair-Ww.
Heimlich, AG.-Assessor.
— Kaufmanns-Wittwe.
7 a. Preuß, Sprachlehrer. Eo.
Richter, Polizei-Rath.
v. Schwerin, Graf.
7 b. Preuß, Sprachlehrer. Eo.
Hirschfeld, Pferdehändler.
v. Wroblewska, Major-Ww.
Ellrodt, Rentier.
v. Hirsch, Rendanten-Ww.
8 Herrendörfer, Wittwe. Eo.
— Bäcker.
Bethmann, Schauspieler.
Ewers, ehem. Referendar.
Berch, Klempner.
Herrendörfer, Tischler.
Riegel, Balletkänzer.
9 Schlemüller, Particulier. E.
Förster, Fräulein.
Meyländer, Geh. Reg.-Rath.
v. Bohlen, Oberst-Lieut. a. D.
10 Schlemüller, Particulier. Eo.
11 Enge, Portraitmaler. Eo.
Reinicke, Musiklehrer.
v. Klüfer, Secretair-Wittwe.
Segers, Kreisgerichts-Rath.
Bernhard, Dr. der Phil.
Moldenhauer, Geh. Regier.-Rath a. D.
Sobolewski, Musik-Director.

Pulverplatz.

1 Oelmann, Gärtner. Eo.
2 Oelmann, Gärtner. Eo.
Kalinka, Landreiter.
Hermanowski, Typograph.
3 Zaun.
4 Geritzkisches Stift.
5 Bäckler, Lohgerber. E.
12 Schott, Wittwe. Eo.
13 Schott, Wittwe. E.
Grode, Regierungs-Supernumerar.
Jarchow, Miethsfrau.
Melzer, Wittwe.
— Schornsteinfegermeister.
14 Harlan, ehem. Bernsteinarbeiter. E.
Paulini, Schneider.
Leidokath, Gefangenwärter.

Raffineriegasse.

1 Friedmann, Wittwe. E.
Moritz, Kaufmann.
Gerber, Kaufmann.
Stolterfoth, Rendanten-Ww.
2 Stallgebäude.
3 Der Raffinerie-Societät gehörig.
4 Der Raffinerie-Societät gehörig.
Ernst, Buchhalter.
Jacobi, Wittwe.
Spakler, Siedermeister.

Reibnitzer Gasse.

1 Tiepoltsche Erben. Eo.
Clemenz, ehem. Bierbrauer.
Dewitz, Kaufmann.
2 Piezonkasche Erben. Eo.
Bergau, Tischler.
Herbig, Schuhmacher.
3 Piezonkasche Erben. E.
Piezonka, Fräulein.
Kjöping, Lederhändler.
Unruh, Schneider.
Krüger, Schuhmacher.
Bittrich, Buchbinder.
Jacobi, Tapezier.
4 Cibulsky, Kaufmann. E.
5 Speicher.
6 Küßner, Böttcher. E.
Caromatti, Schuhmacher.
Lauter, desgl.

Reiferbahn, Altstädtische oder neue.

1 Sillmann, Particulier. Eo.
2 Wölck, Wittwe. Eo.
3—6 Theerhäuser.
7 Grubusch, Reifschläger. Eo.
8. 9 Theerhäuser.
10 Hennowski, Reifschläger. E.
11—14 Theerhäuser.

Reiferbahn, Alte.

1 Müllersche Erben. Eo.
Stein, Kornmesser.
2 Müllersche Erben. Eo.
Bolz, Lohndiener.
Hawlischek, Schneider.
Gasser, Tischler.
3 Garten.
4 Stallgebäude.
5 Wiemann, Fuhrhalter. E.
6 Reformirte Kirchschule.
Krieger, Lehrer.
7 Frank, Maurer. Eo.
Göbel, Stellmacher.
Schreiner, Dr. phil.
Güllich, Schneider.

8 Bludau. E.
Gutzeit, Fuhrhalter.
9 Schröderſche Erben. Eo.
10 Stets, Schmiedemeiſter. Eo.
11 Schirmacher, Kaufmann. Eo.
12 Borchert, Deſtillateur. Eo.
13 Borchert, Deſtillateur. Eo.
Weinert, Fleiſcher.
Raabe, Protokollführer.
14 Borchert, Deſtillateur. Eo.
15 Nolte, Rentier. Eo.
Jäckel, Muſiker.

Reifſchlägergaſſe.

1 Copinus, Particulier. Eo.
Jung, Stellmacher.
Schindelmeiſſer, Stadtger.-Bote.
2 Copinus, Particulier. Eo.
Klein, Kornmeſſer.
Reddig, desgl.
Liedtke, Korbmacher.
3 Schmidt, Stallmeiſter-Ww. E.
4—37 Speicher.
38 Raabeſche Erben. Eo.
Wald, Kornmeſſer.
39—41 Speicher.
42 Grubuſch, Reifſchläger. Eo.

Rippengaſſe.

1 Lucka, Regierungs-Supernumerar. E.
2 Franz, Höker. Eo.
3 Fiſcher, Kaufmann. Eo.
Georg, Schuhmacher.
4 Kuhn, Trödler. Eo.
5 Timmler, Maurer. Eo.
Hauck, Schuhmacher.
Domſcheit, Commiſſionair.
6 Lindenau, Rendant. Eo.
Krauſe, Drechsler.
Raabe, Schuhmacher.
Steinberger, Höker.
7 Spilgieß, Malerfrau. Eo.
8 Königliche Gebäude.
9 Mahr, Hutmacher. Eo.
Walter, Böttcher.
10 Sanio, Kaufmann. Eo.
Margenfeld, Kornmeſſer.
11 Bajohr, Fleiſcher. Eo.
Neyen v. Oberkampf, Ober-Controleur.
Kuhlmann, Steueraufſeher.
12 Lucka, Supernumerar. Eo.
Reuter, Schneider.
13 Wagner, Maler. Eo.
Kniſchau, Schuhmacher.
14 Beuth. Eo.
15 Lemke, Wittwe. Eo.
16 Stolterfoth, Rechtsanwalt. Eo.
17. 18 Garten.
19 Gebauhr, Inſtrumentenmacher. Eo.
Gromball, Gärtner.
20 a. Budler, Bäcker. Eo.
Timmler, Schloſſer.
Krüger, Schuhmacher.
20 b. Willmann, Müller. E.
21 Schön, Sterbekaſſen-Collecteur. E.
Schröder, Kornmeſſer.
22 Jordan, Schneider. E.
Kirchbach, Amtsbote.
23 Hörnicke, Oberförſter. Eo.
24 Stechel, Maurer. E.
Döbelinski, Schuhmacher.
25 Neppert, Schneider. Eo.
26 Kirchenwohnung.
Riehl, Tiſchler.
Arendt, Rittmeiſter a. D.
27 Schirmacher. E.
Kaiſer, Schuhmacher.
28 Kirchenwohnung.

Rollberg, Ober-

1 Zaun.
2 Wernerſche Erben. Eo.
3 Hering, Kaufmann. Eo.
Maſchinski, Maler.
Schwarz, Poſamentier.
— Miethsfrau.
Täge, Tiſchler.
Feuchtinger, Böttcher.
4 Haſſel, Prediger-Wittwe. Eo.
5 Hundrieſer, Klempner. Eo.
Markmann, Miethsfrau.
Semmler, Schuhmacher.
Görke, Steueraufſeher.
6 Edelhoff, Gensd'arm. Eo.
7 Borowski, Wittwe. E.
8 Beeck, Schuhmacher. E.
9 Ulke, Referendar. Eo.
Gaik, Schneider.
Seeger, Schuhmacher.
10 Decomin, Stadtg.-Bote. Eo.
Schwarz, Riemer.
11 Gelhaar, Schneider. E.
Lewald, Maler.
12 Gelhaar, Schneider. Eo.
Fiederlein, Büchſenſchmid.
Willenius, Fleiſcher.
13 Schulz, Stadtgerichts-Kanzlei-Diätar. E.
Nitſch, Schneider.
Blittkowski, Herbergswirthin.
14 Möwig, Korbmacher.
Fournier, Goldarbeiter.
Kahnert, Maler.
15 Schwarzſche Erben. Eo.
Weiß, Schuhmacher.
Buchholz, Commiſſionair.
Hintzke, Schuhmacher.
16 Hochfeld, Höker. Eo.
Koslowski, Tiſchler.
Wichert, Oberlehrer.
17 Kiepert, Secretair. E.
— Dr. med.
— Portraitmaler.
— Stadtgerichts-Supernum.
Leiſticow, Student.
Stiemer, Feldmeſſer.
18 Kiepert, Secretair. Eo.
Schwill, Schuhmacher.
Stephani, Sattler.
19 Kuhnau, Tiſchler. Eo.
Meyer, Schuhmacher.
20 Dreyer, Stuhlmacher. Eo.
Roth, Lohndiener.

Rollberg, Unter-

1 Winkler, Muſikus. E.
Polzien, Miethsfrau.
2 Bluhm, Bäcker. Eo.
Herrloff, Schuhmacher.
3 Girard, Particulier. E.
4 Gelhaar, Schneider. Eo.
Schnell, Schneider.
Wichmann, Gürtler.
5 Seeck, Rentier. Eo.
6 Dombrowski, Gürtler. E.
7 Wagenremiſe.
8 Dröſcher, Riemer. E.
Daumlehner, Buchhalter.
9 Haupt, Wittwe. E.
Eiſenberg, Riemer.
10 Butzkau, Schuhmacher. E.
Jacobſon, Kaufmann.
Dey, Schneider.
11 Wendt, Böttcher. Eo.
Küßner, Böttcher.
Bajohr, Lehrer.
Borgien, desgl.
Baatz, Schuhmacher.
12 Hofraum.
13 Ruhnau, Fuhrhalter. E.
14 Fiſcher, Kaufmann. Eo.
Honn, Fleiſcher.
Nitſch, Schankwirth.
Lackeit, Segelmacher.
Döhring, Glaſer.
15. 16 Gropp, Schmiedemeiſter-Wittwe. E.
Liebmann, Graveur.
Großmann, Nachtwachtmſtr.
17 Kraake, Schuhmacher. E.
Pohſe, Lehrer.
18 Grün, Kahnſchiffer. E.
Ringler, Wittwe.
19 Stamm, Wittwe. E.
Klagemann, Inſtrumentenmacher.
Klock, Particulier.
Knopp, Maler.
Wölck, ehem. Kaufmann.
— Theater-Kaſſirer.
20 Hagen, Maurer. Eo.
Höſterey, Feilenhauer.
Kleinfeldt, Korbmacher.
Maſer, Schneider.
Mallendowitz, Weber.

Roſengaſſe.

1 Olſchewski, Bote. Eo.
2 Grützel, Tuchbereiter. Eo.
3 Koslowski, Schuhmacher. E.
Wichmann, Maler.
Tiedmann, Schankwirth.
Koslowski, Schuhmacher.
4 v. Mirbach, Geſchwiſter. Eo.
Reimann, Blockmacher.
5 Briehm, Sterbek.-Collect. Eo.

6 Rosbach, Bäcker. Eo.
Henfel, Korbmacher.
Lau, Böttcher.
7 Stallgebäude.
8 Walter, Röhrmeister. E.
9 Hassel, Prediger=Wittwe. Eo.
Reich, Goldarbeiter.
10 Garten.
11 Fast, Kaufmann. Eo.
Czwalinna, Reg.=Secretair.
12 Fast, Kaufmann. Eo.
13 Speicher.
14 Richard, Maurer. Eo.
15 Hagner, Schuhmacher. E.
Sattler, Tischler.
16 Hassel, Prediger=Ww. Eo.
Likusa, Kanzlist.
Polkehn, Schneider.
17 Mager, Wittwe. Eo.
— Mäkler.
Will, Maler.
18 Eigenthum des St. Georgen=Hospitals.
Born, Schneider.
Brosch, Schuhmacher.
19 Sillmann, Particulier. Eo.
20 Podöhl, Lehrerin. E.
21 Eigenthum des St. Georgen=Hospitals.
Ewerlein, Gensd'arm.
Rehagel, Börsendiener.
Brandt, Briefträger.
Bertram, Kassenbote.
22 Wichert, Reg.=Assessor. Eo.
Schäfer, Klempner.
Hassenstein, Regier.=Bote.
23 Günther, Fuhrhalter. E.
Stephani, Typograph.
24 Stallgebäde.

Roßgarten, Vorder=

1. 2 Meermann, Kaufm. E.
v. Tettau, Lieutenant.
v. Koschkull, General=Lieutenant a. D.
Goldbeck, Geh. Rath=Ww.
v. Götzen, Lieutenant=Ww.
3 Altroßgärter Kirchschule.
Hagelweide, Cantor.
4 Robert, Zimmermeister. Eo.
Wernick, Nadler.
Schielin, Stadtsecretair.
Glogau, General=Landschafts=Calculator.
5 v. Schliebensches Stift.
v. Schlieben, Gräfin.
v. Stein, Gutsbesitzer=Ww.
v. d. Mülbe, Fräulein.
Lenz, Fräulein.
6 Bergmann, Bäckermeister. E.
Sämann, Conrector=Wittwe.
7 Seeck, Krugwirth. E.
Löwner, Glaser.
8 Reich, Obercontroleur=Wwe. Eo.
Böttcher, Fleischer.
Tischler, pens. Steuer=Inspect.
— Postsecretair.
9 Stets, Schmiedemeister. Eo.
v. Trebra, Forstmeister=Ww.
Schwarz, pens. Controleur.
10 Reich, Obercontrol.=Ww. Eo.
Winkler, Kaufmann.
v. Bardeleben, Major=Ww.
11 Meyer, Zimmermann. E.
Faber, Regier.=Supernum.
12 Schwill, Schneider. E.
Schlümer, Bäcker.
13 Reich, Obercontroleur=Ww. E.
v. Woisky, Fräulein.
14 Stets, Schmiedemeister. E.
15 Töpel, Doctor=Wittwe. E.
Dehn, Regier.=Secretair.
Hohenfeldt, Regier.=Rath.
16 Franjack, Gasthofbesitzer. E.
Holzwich, Particulier.
17. 18 Douglas, Wittwe. E.
Regenborn, Wittwe.
Linden, General=Arzt.
19 Dittrich, Wittwe. E.
Koslowski, Fräulein.
Quassowski, Fräulein.
Holk, Oekon.=Commiss.=Ww.
20 Grube, Kaufmann. E.
21 Dittrich, Wagenfabrikant. E.
Wolterstorff, Candidat.
v. Negelein, Fräulein.
Meckelnburg, Intendantur=Secretair.
Stellter, Geh. Raths=Ww.
22 Pollacks Erben. Eo.
Wellbrock, Siedermeister.
Steppuhn, Post=Assistent.
Riel, Handlungs=Commis.
23 Bagantz, Nagelschmid.
— Student.
Sande, Dr. med.
24 Schmidt, Bildhauer. E.
Quassowski, Rendanten=Ww.
Siemienowski, Gen.=Landsch.=Secretair.
25 Rehan, Fleischer. E.
Densch, Sattler.
Wiehler, Kaufmann.
Rebach, Hauptmann.
Tag, Buchhändler.
v. Ostau, Landrath a. D.
— Lieut.
v. Platen, Rittmeister.
Watzke, Seifensieder.
26 Ruprecht, Seifenfabrik. Eo.
Lehrs, Kaufmann.
— Bank=Diätar.
v. Buddenbrock, Hauptmann.
27 Ruprecht, Seifenfabrikant. E.
Höpfner, Ww.
28 Kadgien, Ww. E.
— Riemer.
Wilutzki, Rentier.
29 Kleinfeldt, Schneider. E.
Meyhöfer, Referendar.
Grumbach, desgl.
Ramm, Conditor.
30 Meitzen, Ingrossator=Ww. E.
Johannsen, Landbaumeister=Ww.
31 Wilutzki, Rentier. Eo.
Stellter, Stadtg.=Rath.
v. Below, Rittmeister.
32 Wiehler, Ww. Eo.
— Kaufmann.
Becker, Geh. Commerz.=R.
— Registr.=Assistent.
33 Freundt, Apotheker. E.
34 Lorek, Kaufmann. E.
35 Kapptuller, Schlosser. E.
Wallner, Riemer.
Krause, Kaufmann.
36 Arndt, Bäcker. Eo.
Sawatzki, Bäcker.
37 Paap, Barbier.
v. Blumenthal, Hauptm.=Ww.
38 Arndt, Bäcker. E.
v. Saucken, Referendar.
39 v. d. Dollen, Rentier. E.
Dumcke, Destillateur.
v. Petersdorff, Obrist=Lieutenant a. D.
Schultz, Prediger.
40 Pollacks Erben. Eo.
Sanio, Professor.
Voß, Siedermeister.
Jany, Hauptm. a. D.
41 Wirth, Ww. E.
Fischer, Dr. d. Phil.
Fromm, Actuar.
Wohlgeboren, Lieutenant.
42 Kuciewski, Lederfabrik. Eo.
Böttcher, Referendar.
v. Cramon, Hauptm.=Ww.
Böttcher, Ww.
43 Kuciewski, Lederfabrikant. E.
44 Winkler, Hof=Riemer. E.
v. Ostau, Landsch.=Director=Ww.
v. Gossau, Tribunals=R.=Ww.
v. Treyden, Fräulein.
45 Degen, Kaufmann. E.
Moldenhauer, Instrumentenmacher.
Schönwald, Stellmacher.
46 Schnieber, Poliz.=Commissair.
Schönberger, Regier=Rath.
Barth, Gastwirth.
47 Przettack, Färber=Ww. E.
48 Ulrich, Böttcher. E.
Podscharly, Gutsbesitzer.
— Hauptm.=Ww.
49 Brausewetter, Landsch.=Rath=Ww. Eo.
Aockerblum, Maler.
Bütdorff, Rentier.
Johannsen, Ww.
v. Olßewski, Hauptm.=Ww.
v. Wedell, Gutsbesitzer.
50 Scheeffer, Kaufmann. E.
Richter, Gutsbesitzer=Ww.
51 Rauscher, Particulier. E.
— Referendar.
Woide, Consistor.=Rath=Ww.
v. Below, Generals=Ww.
52 Legien, Fräulein. E.
Kordgien, Rentier.
Schlewinski, Fräulein.

53 Dohna, Graf zu, General der Cavallerie.
Schmalz, Fräulein.
54 Hoffmann, Dr. d. Phil. Eo.
Krause, Kaufmann.
v. Auer, Lieut.
Maßmann, Schneider.
Seeck, Böttcher.
Klingsohn, Tischler.
55 Biehler, Schloßmaurermstr. E.
v. Dönhoff, Geh. Staatsminister.
56 Tschepius, Fräulein. E.
Lengnick, Ww.
57 Schauinsland, Lehrer. E.
Suter, Färber.
Rochs, Major.
Schikowski, Rendanten=Ww.
58 Schöne, Schlosser. E
Fröck, Schuhmacher.
Siebert, Böttcher.
59 Anders, Reifschläger. E.
Preeck, Reifschläger.
Wach, Schuhmacher.
Ernst, Ww.
60 Haubusch, Riemer. E.
v. Bauern, Auditeur.
Teschner, Stellmacher.
Neumann, Klempner.
61 Hermenau, Rentmeister. E.
Dannhauer, Obrist=Lieut.
62 Schönteich, Ww. E.
Lehrs, Professor.
Wendt, Tischler.
Dohna, Graf zu, Rittmeister a. D.
63 Witt, Bäcker. E.
v. Regelein, Fräulein.
64 Seidler, Fleischer. E.
Wurms, Schmiedemeister.
Jäger, Färber.
Stadie, Koch.
65. 66 Friedmann, Gutsbesitzer. Eo.
Bessel, Ww.
Hermenau, Commissionair.
67 v. Heyking, Baron. E.
Horn, Poliz.=Secretair.
v. Schenck, Baron=Ww.
68 v. Heyking, Baron. Eo.

Roßgarten, Hinter=

1 Roßgärter Thorexpedition.
Eckert, Thor=Controleur.
2. 3 Fallier, Gutsbesitzer. Eo.
Herbst, Gastwirth.
Rogall, Schmiedemeister.
Schwarz, Stellmacher.
4 Baustelle.
5 Budning, Höker. E.
Banhöfen, Tischler.
6 Schmidt, Fleischer. E.
7 Hewert, Tuchmacher. E.
8. 9 Woll, Färber. E.
Hoyer, ehem. Gutsbesitzer.
10—12 Krause, Rentier. E.
Lentz, Gutsbesitzer.
13 Funk, Oekon.=Commissar. E.
Maaß, Wachswaar.=Fabrik.
v. Bülow, Major=Ww.
v. Malschützki, Ober=Förster=Ww.
v. Rehbinder, Lieut. a. D.
14—16 Bernecker, Destillateur. E.
Kalau v. d. Hofe, Major a. D.
Hensel, Rendanten=Ww.
Sieg, Obrist=Lieut. a. D.
17 Böttcher, Seilermeister. E.
Oehlenberg, Zirkelschmid.
Stein, Seilermeister.
18 Grämer, Kaufmann. E.
19 Holzapfel, Maurer. E.
20 Holzapfel, Maurer. E.
Hohenfeldt, Tuchmacher.
Kurz, Ww.
21 Timmler, Maurer. Eo.
22 Timmler, Maurer. E.
Liedtke, Kordmacher.
23 Timmler, Maurer. Eo.
Seidler, Fleischer.
Wabbel, Kornmesser.
24 Raffel. Eo.
Schacht, Wundarzt.
25 Raffel. E.
26 Grammatzki, Gutsbesitzer. Eo.
Domscheit, Fuhrhalter.
Plewe, Töpfer=Ww.
Stadion, Student.
Fischer, Vergolder.
27 Münzloff, Bäcker=Ww. E.
Budler, Bäcker.
28 Krotel, Kaufmann. E.
29 Romanowski, Schuhmacher. Eo.
Sierke, Rentier.
30 Klinger, Bäcker. E.
v. Falkenhein, Hauptm.=Ww.
31 Hein, Fleischer. E.
32. 33 Garnison=Lazareth.
Rathke, Unter=Inspector.
34 Treyke, Tischler. E.
Kruse, Töpfer.
Blechschmidt, Control.=Ww.
Bolien, Tischler.
35 Hildebrandt, Rechnungs.=R. E.
36 Hildebrandt, Rechnungsrath. Eo.
Wolter, Stadtrath.
Bauer, Amtmanns=Ww.
37 Skorbeit, Tischler.
Moormeister, Glaser.
38 Bannert, Fräulein, E.
39 Hermenau, Rentier. E.
Reinberger, Student.
— Rendanten=Ww.
40 Tessen, Ww. Eo.
Romanowski, Schuhmacher.
Radtke, Glaser.
41 Krause, Tischler. E.
42 Hennig, Töpfer. E
43 Danielzick, Ww. E.
Voigt, Kaufmann.
Lieben, ehem. Kaufm.
44 Krankenhaus der innern Mission.
Tiche, Diakonissin.
Knoche, desgl.
Hülsberg, desgl.
Juschke, pens. Polizei=Commissair.
45 Schneider, Töpfer. E.
46. 47 Till, Bäcker. E.
Gregorovius, Architect.
— Stadtger.=Directorfrau.
Wechsler, Subrector.
— Secretair=Ww.
— Ww.
48 Karg, Ww. E.
Hamann, Oekonom.=Commiss.
Riegel, Instrumentenmacher.
49 Gutleben, Kaufmann. Eo.
v. Perbandt, Lieut. a. D.
50 Gerlach, Schmiedemeister. E.
Kiewning, Stellmacher.
51 Fleischmann, Inspect=Ww. E.
— Referendar.
Lackowitz, Lieut. a. D.
52 Hohmann, Schuhmacher.
Braun, Tischler.
Schulz, Glaser.
Cuny, desgl.
Reißmann, Tapezier.
53 Andersch, Stadtrath. Eo.
v. Tettau, Baronin.
v. Kalnein, Gräfin.
v. Kuhnheim, Fräulein.
v. Manstein, General a. D.
54 Baustelle.
55 Königl. Gebäude.
Moritz, Wallmeister.
56 Königl. Gebäude.
57 Königl. Gebäude.
58 Königl. Gebäude.
v. Owstien, Oberst.
v. Radecke, Oberst=Ww.
v. Engelbrecht, Hauptmann.
v. Gayl, Ingen.=Lieut.
59 Königl. Gebäude.
Röske, Festungsbauschreiber.
60 a. Königl. Gebäude.
Kunzatis, Gastwirth.
Brachvogel, Drechsler.
60 b. Koch, Maler. Eo.
Schneider, Executor.
Fünfstück, Regier.=Supern.
Engel, AG.=Bote.
Rathke, Steueraufseher.
Obermüller, Schneider.
61 Bernecker, Destillateur. Eo.
Schesnack, Kanzl.=Gehilfe.
62 a. Vogel, Färber. E.
Arnold, Hauptamts=Diener.
62 b. Gäde, Kreisg.=Bote. Eo.
Supplitt, Bäcker.
62 c. Zolland, Kaufmann. Eo.
63—65 Städtisches Krankenhaus.
Lange, Director.
Barth, Dr. med.
Wiese, Inspector.
66 Spritzenhaus.
67 Kahtz, Schankwirth. E.
68 Odau, Rentier. E.
69 — Rentier. Eo.

Voß, Speisewirth.
Hecht, Schuhmacher.
70 Seeck, Höker. Eo.
Klein, Zirkelschmid.
Wenig, Schuhmacher.
Dittmer, Gensd'arm.
Meitz, Fuhrhalter.
Wigand, Kaufmann.
71 Matern, Particulier. E.
Ahlsdorff, Tischler.
72. 73 Minuth, Gärtner. E.
Fuhr, Schuhmacher.
74—76 Königl. Gebäude.
77 Baustelle.

Rundtheilgasse, erste.

1 Somp, Maurer. E.
2 Schulz, Ww. E.
3 Korte, Höker. Eo.
Thiel, Steueranwärter.

Rundtheilgasse, zweite.

1 Frischmuth. E.
Fink, Kanzlist.
2 Frischmuth, Eo.
3 Lohr, Gerichtsdiener. Eo.
4 Rohse, Maurer. E.
5 Schiemann, Tischler. Eo.

Sackheim, rechte Straße.

1 Möller, Destillateur. Eo.
2 Möller, Destillateur. Eo.
3 Möller, Destillateur. Eo.
4 Garten.
5 Kuhnke. E.
6 Brausewetter, Landsch.-Rath-Ww. Eo.
Brachvogel, Drechsler.
Neumann, Schuhmacher-Ww.
7 Forstreuter, Kaufmann. Eo.
Krebs, Rendanten-Ww.
8 Forstreuter, Kaufmann. E
Wermke, Ww.
Pahlke, Ww.
Dobillet, Ww.
9 Baustelle.
10 Degen, Particulier. E.
11 Wendt, Böttcher-Ww. Eo.
Klodßey, Seiler.
12 Kohlborm, Gastwirth. Eo.
Nixdorff, Sattler.
Kecker, Höker.
Neppert, Kornmesser.
13 Klein, E
14 Baustelle.
15 Fabian, Fleischer. E.
Wagishauser, Bezirksfeldweb.
16. 17 Radschinskische Erben. E.
Radschinski, Handl.-Commis.
Stadie, Wachtmeister.
18 Fähse, Höker-Ww. E.
19 Greger, Destillateur. Eo.
Wichmann, Steueraufseher.
Hassenstein, Inspector.
20 Blum, Höker-Ww. E.
21 Clemens, Fleischer. Eo.
Hinz, Kanzl.-Diätar.
Bräse, Gensd'arm.
Elesser, Förster.
22 Düring, Kaufmann. E.
Neumann, Buchhalter.
Nuhr, Calculator.
Caccia, Conditor.
23. 24 Stark, Krugwirth. E.
Filter, Fleischer.
Albien, Pferdemäkler.
Malver, Seiler-Ww.
25 Luckas, Bäcker. E.
Dalgas, Intend.-Secretair.
Schröder, Kanzl.-Gehilfe.
26 Wichert, Lehrer. Eo.
Powitz, Fleischer-Ww.
Starkenberg, Barbier.
27 Staats, Färber. Eo.
Rohde, Glaser.
Hartmann, Kaufmann.
Nootz, Schuhmacher.
28 Staats, Färber. E.
Hollstein, Ww.
Ganter, Ww.
Leo, Secretair.
29 Langhagel, Fräulein. E.
Schulz, Apotheker.
Grenda, Kanzlist.
Schwenk, Müller.
30 Claassen, Tischler. E.
Heiser, Hilfsschreiber.
31 Voß, Höker. Eo.
Sohn, Böttcher.
32 Vanhöfen, Krugwirth. E.
33 Garten.
34 Thiel, Particulier. Eo.
Henke, Commerz.-Rath.
Kühnast, Stadtkassen-Buchh.
35 Zschock, Ww. Eo.
Trunschel, Commissionair.
36 Schimmelpfennig, Tabacksfabrikant. E.
v. Kornatzki, Obrist-Lieuten. a. D.
— Hauptmannsfrau.
37 Stallgebäude.
38 Hesse, Ww. Eo.
Bück, Doctor-Ww.
Cor, Ww.
Marichaux, Ww.
v. d. Goltz, Rittmeister.
39 Dormin, Ww. E.
Hoffmann, Klempner.
Neumann, Müller.
Schulbach, Buchhalter.
40 Koschinski, Maurer. Eo.
41 Stobbe, Maurer. Eo.
Kämmer, Kaufmann.
42 Looser, Fleischer-Ww.
Casper, Hebamme.
— Büreau-Assist.
43 Kolw, Bäcker-Ww. E.
— Bäcker.
Tobias, Rendanten-Ww.
44—46 Packhäuser, Färber. E.
v. d. Gröben, Major a. D.
47 Reincke, Höker. Eo.
Fastnacht, Maler.
48 Reincke, Höker. E.
Arnauldt, pens. Secretair.
Schweitzer, Kaufmann.
49. 50 Ostrowski, Schlosser. E.
Babinski, Stellmacher-Ww.
Komeß, Fuhrhalter.
51 Wagner, Maler. Eo.
52 Stürtz, Stadtger.-Rath. Eo.
53 Baustelle.
54. 55 Worseck, Schankwirth. E.
Wagner, Schuhmacher.
Liedtke, desgl.
56 Meitz, Schmiedemeister. E.
v. Sanden, Lieut.
Mielke, Regier.-Referendar.
— AG.-Referendar.
— Geh. Rath.-Ww.
57 Pangritz, Bäcker. E.
v. Kall, Major-Ww.
58 Reuter, Präsident. E.
— Student.
— Student.
Schönwald, Ww.
Schubert, Kaufmann.
59 Schmidt, Kaufmann. E.
60 Jerkowski, Control.-Ww. E.
Gutzeit, Klempner.
61 Bogrehn, Rentier-Ww.
Hallervorden, Intendantur-Secretair.
Dietrich, Holzhändler.
62 Glatz, Uhrmacher. E.
Harbus, Hauptm.-Ww.
Schrewe, Commissionair.
Holland, Schneider.
63 Hagen, Professor. Eo.
Symanski, Geh.-Rath-Ww.
Jolowicz, Dr. d. Phil.
Horn, Oberlehrer-Ww.
v. Schrötter, Rittmstr. a. D.
64 Rast, Kaufmann. Eo.
Lux, Kaufm.
v. Woisky, Fräulein.
Gumprecht, Kaufmann.
65 Maguhn, Schuhmacher. E.
Nedden, Dr. d. Phil.
66 Kirchenwohnung.
Schwöd, Barbier.
Schwarz, Klempner.
Guttack, Kürschner.
Schadwinkel, Schuhmacher.
Unty, Gypsfiguren-Fabrikant.
Grewers, Uhrmacher.
Waldhard, Schuhmacher.
67 Seiffert, Geh. Justizrath. E.
Behr, Musiker.
Schnell, Ww.
68 Seiffert, Geh. Justizrath. Eo.
Kirchhoff, Amtmanns-Ww.
v. Netzschütz, Director-Ww.
69 Dittmar, Böttcher. Eo.
Ludwig, Polizei-Commissair.
v. Morstein, Landrath-Ww.
70 Beyer, Lederfabrikant. E.
71 Lumma, Kaufmann. Eo.
Löwenstein, Ww.
v. Regelein, Fräulein.
72 Buttler, Bäcker. Eo.
Kammer, Bäcker.

Maczey, Ww.
Bauer, Ww.
73 Lange, Bäcker. E.
Wegner, Obrist-Lieut.-Ww.
Sönke, Ww.
74 Horch, Ww. E.
Lumma, Kaufm.
Schielien, Ober-Registrator.
75 Speicher.
76 Linck, Bäcker-Ww. E.
Witt, Tischler.
Borschel, Steueraufseher.
77 Gissing, Tuchfabrikant. E.
Ebel, Dr. d. Phil.
— desgl.
78 Rößner, Bäcker. E.
Stettin, Registrator.
79 Pultke, Kaufmann. E.
Koch, Fräul.
80 Pultke, Kaufm. Eo.
Schlossa, Kaufm.
Witt, Oberlehrer.
81 Thorun, Gastwirth. E.
Korn, Buchhalter.
Krause, Schneider.
82 Gelhaar, Kaufmann. E.
Pohlmann, Wegebau-Inspect.
83 Groß, Glockengießer. E.
Behrendsen, Kunstmaler.
Bischoff, Tischler.
Hoffmann, Schuhmacher.
Schadlowski, Schlosser.
84 Schottke, Seifen-Fabrik. E.
85. 86 Mannleitner, Ww. E.
Müller, Handelsmann.
Blumenthal, Schmiedemstr.
Brausewetter, Typograph.
Krause, Pappenfabrikant.
Anders, Privatlehrer.
Korn, Pferdemäkler.
Link, desgl.
Arnsberg, Briefträger.
87 Behring, Tischler. E.
Möller, Oberlehrer.
88 Störmer, Kaufmann. E.
89 Thier, Ww. Eo.
de la Garde, Bür.-Assistent.
Meißner, Ww.
— Musiklehrer.
90 Brettschies, Ww. E.
Pottien, Kanzlei-Diätar.
Herrendörfer, Ww.
v. Schleuse, Majorfrau.
91 Longrien, Töpfer. E.
Pfitzner, Prediger.
92 Eichler, Secretair. E.
Köhler, Musik-Director.
Brandstätter, Zimmermeister.
93 Schulz, Schuhmacher. E.
Rafalski, Glaser.
v. Tettau, Hauptmann.
Kalau v. Hofen, Stuhlmacher.
Danowski, Tischler.
94 Seidler, Fleischer. Eo.
Will, Landsch.-Secretair.
Preuß, Registrator.
95 Henke, Lieut.-Ww. E.
Matz, Rentier.
v. Vietinghoff, Glaser.
Weiß, Steueraufseher.
96 Kempa, Ww. Eo.
v. Trippenbach, Rentier.
Scheffler, Leihamts-Kassirer.
— Student.
Skott, Rentier.
97 Kempa, Ww. E.
Wogramm, Pfarrer-Ww.
98 Böhm, Bäcker. E.
Siebert, Böttcher.
99 Kühlich, Kaufmann. E.
100 Fischer, Krugwirth. E.
Schulz, Schuhmacher.
Schneider, desgl.
Weede, Landreiter.
101 Thorweg.
102 Timmler, Krugwirth. E.
103 Sawitzki, Seiler.
Rohde, Glaser-Ww.
Schultz, Hebamme.
104 Richter, Fleischer. Eo.
Boruttau, Particulier.
Satorius, Registrator-Ww.
Claassen, Maler.
105 Wiedmann, Kaufmann. E.
Kahle, Seminarlehrer.
106 Röhl, Gastwirth. E.
Reimer, Posamentier.
Stahl, Bäcker.
Schulz, Hilfsschreiber.
Thunsdorf, Steueraufseher.
107 Hinz, Höker. Eo.
Weinert, Fleischer.
Plewe, Tischler.
108 Garten.
109. 110 Klein, Kaufmann. E.
Müller, Polizei-Sergeant.
Degen, Ww.
111 Jegelka, Kaufm.-Ww. E.
112 Jankowski, Bäcker. E.
113. 114 Greger, Ww. E.
Greger, Destillateur.
115 Spritzenhaus.
116 Tausendfreund, Schuhmacher.
Gruhl, Schneider.
117 Garten.
118 Göhrke, Viehhändler. E.
119 Wendt, Böttcher-Ww. Eo.
Dittmar, Böttcher.
120 Taube, Böttcher.
121 Barbié, Particulier. Eo.
v. Roßynski, Bür.-Assistent.
Matz, Klempner.
122 Reinhold, Bäcker. E.
Kahlau, Commissionair.
123 Berdau, Kaufmann, E.
Dallmer, Ingen.-Lieut.
Faber, Büreau-Assistent.
124 Speicher.
125 Kreutz, Fuhrhalter. E.
126. 27 Möller, Destillateur. E.
128 Möller, Destillateur. Eo.
Gause, Magistrats-Bote.
Wichmann, Tischler.
129 Möller, Destillateur. Eo.
130 Göhrke, Viehhändler. Eo.
Rodmann, Schmiedemeister.

Sackheimer Mittelgasse.

1 Lauterbach, Präsident. Eo.
Müller, Gärtner.
2 Lauterbach, Präsident. Eo.
3 Erziehungs-Anstalt des Vereins zur Rettung verwahrlos'ter Kinder.
Dembowski, Seminarlehrer.
4 Garten.
5 Kalcher, Control.-Ww. Eo.
Lipkau, ehem. Gutsbesitzer.
Neumann, Schuhmacher.
6. 7 Hartungsche Erben. Eo.
Wegwerth, Töpfer.
8 Krause, Conditor. Eo.
9 Krause, Conditor. Eo.
10 Hirsch, Stadtrath. Eo.
11 Sydow, Schornsteinfegermstr. Eo.
Mertinath, Höker.
12 Sydow, Schornsteinfegermstr. E.
13 Sydow, Schornsteinfegermstr. Eo.
14 Sydow, Schornsteinfegermstr. Eo.
15 Seeck, Ww. E.
Sohn, Böttcher.
16 Schirrmacher, Kaufm. Eo.
Borchert, Tischler.
17. 18 Hermenau, Fuhrhalter. E.
Schmidt, Regier.-Secretair.
19 Turowskische Erben. Eo.
Gerlach, Schuhmacher.
Kriewitz, Tischler.
Müller, Schuhmacher.
20 Turowskische Erben. Eo.
Holz, Commissionair.
21 Albrechtsche Erben. E.
Gröck, Lehrer.
Kegelbein, Viehhalter.
22 Hirschfeld, Pferdehändler.
Brandt, ehem. Prediger.
23 Kunter, Fuhrhalter.
Brandt, ehem. Pächter.
Lange, Fuhrhalter.
24 Grün, Maurer. E.
Decker, Controleur.
25 Boretius, Ww. Eo.
Hübner, Kornmesser.
26 Boretius, Ww. Eo.
Hennig, Fuhrhalter.
Vanhöfen, Tischler.
27—33 Hintergebäude u. Gärten.
34 Malinski, Justizrath. Eo.
35 Stallgebäude.
36 Koschinski, Maurer. Eo.
37—39 Stallgebäude.
40 Schimmelpfennig, Fabrik. Eo.
41—44 Stallgebäude u. Gärten.
45 Schulz, Böttcher. Eo.
46 Langhagel, Fräulein. Eo.
47—53 Höfe u. Stallgebäude.
54 Düring, Kaufmann. Eo.
55—60 Speicher u. Stallgebäude.
61 Fabian, Fleischer. Eo.
62 Baustelle.

Sandgasse, erste.

1 Berent, Kaufmann. Eo.
Hesse, Inspector.
2. 3 Maßmann, Zimmerm. E.
Lau, Schuhmacher.
4 Neumann, Tischler. E.
5 Neumann, Tischler. Eo.
Hennig, Tischler.
6 Gerlach, Flachsbinder. E.
Janowsky, Stuhlmacher.

Sandgasse, zweite.

1 Kahnert, Gutsbesitzer. Eo.
Lohr, Schuhmacher-Ww.
2 Kahnert, Gutsbesitzer. Eo.
Lohrenz, Krugwirth.
3 Kahnert, Gutsbesitzer. Eo.
4 Krause, Ww. E.
5 Zaun.
6 Damerau, Rentier. Eo.
Pachnio, Höker.
Weidemann, Barbier.
7 Mittelstädt, Maurer. Eo.
8 Steinke, Gastwirth. Eo.
Schulz, Schneider.

Sandgasse, dritte.

1 Stallgebäude.
2 Siebert, Tischler. E.
3 Pohse, Control.-Ww. E.
4 Weide, Blockmacher. Eo.
5 Perbandt, Schankwirth. Eo.
Schwarz, Fleischer.
6 Büttner, Rentier. Eo.
7 Eymar, Rentier. Eo.
8 Eymar, Rentier. E.
9 Hinz, Maurer. E.
10 Rähsesche Erben. Eo.
11 Rähsesche Erben. Eo.
Pohl, Ww.

Sattlergasse, Altstädtische.

1 Hintergebäude.
2 Laboratorium.
3 Zacharias, Tuchbereiter. Eo.
Galanschewski, Schuhmacher.
4 Boretius, Ww. Eo.
Dauter, Buchbinder.
5 Ruff, Schlosser. E.
6 Wirsinger, Ww. Eo.
Gastell, Commissionair.

Sattlergasse, Vorstädtische.

1—4 Speicher und Gärten.
5 Szitnick, Ww- Eo.
Seelig, Kaufm.
Fürstenwalde, desgl.
Rosenthal, desgl.
6—16 Speicher und Hintergebäude.

Schaafgasse.

1 Hartungsche Erben. Eo.
Oblewski, ehem. Lehrer.
2 Seidack, Böttcher. E.
3 Born, Steueraufseher.
4 Liedtke, Pfarrer. Eo.
Steil, Klempner.
5. 6 Tabacksfabrik.
7 Steinke, Gastwirth. Eo.
Stoll, Schuhmacher.

Schlachthofgasse, Kneiphöfische.

1. 2 Eigenthum des Fleischergewerks.
Hirschfeld, Gewürzkrämer.
Heilmann, Schuhmacher.
Seyer, Aufwärter.
Wegner, Fuhrhalter.
Grunert, Polizei-Sergeant.
— Hebamme.
Näbe, Barbier.
Conradt, Schuhmacher.

Schlachthofgasse, Löbenichtsche.

1 Eigenthum des Fleischergew.
2 Löbenichtscher Schlachthof.

Schlangengasse.

1 Görtz, Ww. Eo.
Dewitz, Schneider.
2 Jacobi, Bäcker. Eo.
Fischer, Schuhmacher.
3 Hildebrand, Röhrmeister. Eo.
4 Biendarra, Referendar. Eo.
5 Winkler, Musikus. Eo.
Zoran, Hutmacher.
Neumann, Orchesterdiener.
Rothe, Kammmacher.

Schleusengasse.

1 Lemcke, Gutsbesitzer. Eo.
Seide, Gastwirth.
2 Lemcke, Gutsbesitzer. Eo.
Andersohn, Reifschläger.
Timmler, Riemer.
3 Lemcke, Gutsbesitzer. Eo.
4 Baustelle.
5. 6 Guttzeit, Schloßzimmermeister. E.

Schloßberg.

1 Preuß, Sprachlehrer. Eo.
Jacoby, Kaufm.
2 Schweickart, Ww. E.
3 Baustelle.

Schloßdammgasse.

1 Eigenthum des St. Georgen-Hospitals.
Klock, Schuhmacher.
2 Eigenthum des St. Georgen-Hospitals.
Maross, Maler.

Schloßhof.

Königl. Schloß.
Eichmann, Ober-Präsident.
Weller, Botenmeister.
Gladau, Bote.
Korth, Botenmeister.
Hintzke, Castellan.
Sternatis, Castellan.
Schwöbli, Kanzlei-Diener.
Hoffmann, Gefangenwärter.
Beister, pens. Schloßwagenmeister.
Benrowitz, Bote.
Plewka, Bote.

Schloßplatz.

1 Königl. Gebäude.
Kloht, Regier.-Baurath.
Richard, Ww.
2 Hirsch, Professor. E.
Hirsch, Dr. der Med.
Israel, Fräulein.
Kolck, Fräulein.
3 Königl. Gebäude.
Oelrichs, Major.

Schloßteichsgasse.

1 Krüger, Ingrossator. E.
Langermann, Sterbekassen-Collecteur.
Leipold, Candidat.
Schulz, Stadtger.-Secretair.
Nitt, Schneider.
Constantini, Kaufmann.
Stürz, Registrator-Wittwe.
Dunio, Justizrath-Wittwe.
Witt, Buchbinder.
Schwerdtgeburt, Schauspielerin.
Krüger, Referendar.
Herlein, Unter-Arzt.
Ahlsdorff, Stadtger.-Kassen-Assistent.
Jäckel, Schauspieler.
2 Sperling, Bürgermeister. Eo.
Gemlin, Buchbinder.
Grützmacher, Ww.
Alscher, Student.
Behrend, Agent.
Fillbrandt, Schuhmacher.
Krause, desgl.
König Kaufman.
Paulini, Schneider.
Kümmel, Glaser.
Hintzer, Schuhmacher.
Degenhardt, ehem. Bäcker.
Förster, Hebamme.
Genovesi, Kunsthändler.
Hamann, Steueraufseher.
v. Facius, Assessor-Wittwe.
Kopp, Justizamtmann-Ww.
Maurach, Ww.
Böhling, Kanzlei-Secretair.
Gieswaldt, Dr. der Phil.
3. 4 Weber, Restaurateur. E.
Hassel, Regisseur.
Schauinsland, Lieut.-Ww.
Richter, Geh. Commerz.-Rath.
v. d. Goltz, Gutsbesitzer-Ww.

5 Weber, Ww. Eo.
Mahraun, pens. Regierungs-Rath.
Settnick, Leihbibliothekar.
Dieffenbach, Kaufmann.
Büttdorff, desgl.

Schloßteichsgasse, Kleine

1 Rubens, Kaufmann. E.
Simson, Dr. und Lehrer.
2 Beuthinsche Erben. Eo.
3 Dietzsche Erben. Eo.
4 Dietzsche Erben. Eo.
Schernewski, Fleischer.
5 Dietzsche Erben. Eo.

Schmiedestraße.

1 Liebenthal, Kaufmann. E
2 Bölicke, Friseur. E.
Bourbiel, Stadt-Haupt-Kassen-Buchhalter.
3 Lengnick, Tischlermeister. Eo.
Bank, Kaufm.
Meyer, Ww.
Thilo, Domänen-Rath-Wwe.
4 Turowskische Erben. Eo.
Levinson, Kaufm.
5 Bernstein, Kaufmann. E.
— Werkführer.
6. 7 Löwenhein, Kaufmann. E.
8 Stettiner, Kaufmann. E.
9 Stettiner, Kaufmann. Eo.
Meyer, Kaufmann. E.
10 Wohlgemuth, Kaufmann. E.
Rieß, Kaufmann. E.
v. Lagerström, Fräulein.
Harkiel, Buchhalter.
Prerauer, Kaufmann.
11 Steyl, Lampenfabrikant. E.
Caspar, Kaufm.
Schwarzenberger, Postbote.
Walsch, Buchhalter.
12 Lichtenhein, Ww. E.
Wittke, Student.
Kopetsch, Student.
Gers, Student.
Levinson, Posamentier.
Münch, Buchbinder.
13 Schulze, Kaufmann. Eo.
Gudohr, Bäcker.
Steinhauer, Lehrer.
14 Sternberg, Kaufmann. Eo.
Bluhm, Kaufm.
— Kaufm.
Keber, Justizrath-Frau.
Rosenmund, Ww.
15 Telke, Gutsbesitzer. Eo.
Moser, Kaufm.
Stettiner, Kaufmann.
Spiro, Ww.
16—18 Stadtgerichts-Gebäude.
Linde, Castellan.
19 Scheffler, Leihamts-Cassirer. Eo.
Heymann, Kaufmann.
Vogel, Schneider.
20 Rausnitz, Kaufmann. E.
21 Eigenthum des Zimmermannschen Stifts.
Horneffer, Kaufmann.
Löffke, desgl.
22 Melinski, Schneider. Eo.
Sauer, Kaufm.

Schnürlingsgrabengasse.

1 Krankenhaus.
2—7 Speicher und Gärten.
8 Mischelsche Erben. Eo.
Cronaitre, Kürschner.
Behring, Schmiedemeister.
9—29 Speicher und Gärten.

Schönbergerstraße.

1 Liebmann, Schlosser. E.
2 Liebert, Tischler. Eo.
Baranowski, Schneider.
3 Möwig, Ww. Eo.
Feyerabend, Barbier.
Lindt, Schuhmacher.
Krause, Typograph.
4 Burgwaldsche Erben. Eo.
Bernstein, Mützenfabrikant.
5 Böhm, Zimmermeister. Eo.
Pietsch, Schankwirth.
Klein, Schuhmacher.
Nawrath, Schneider.
Fichtmann, Handelsmann.
Keuchel, Schuhmacher.
6 Peise, Schneider. Eo.
Katz, Privatlehrer.
— Hebamme.
Kulschitzki, Schuhmacher.
7 Büttner, Kaufmann. Eo.
Barth, Barbier.
8 Knisch, Kaufmann. Eo.
Kappohn, Schuhmacher.
9 Peise, Schneider. E.
Herbst, Tischler.
10 Böttcher. Eo.
Pincus, Lichtfabrikant.
11 Glade, Buchhalter. Eo.
Büttner, Schneider.
Schirmacher, Student.
Schweichel, Literat.
Cohan, Student.
12 Goldspohn, Maurer. Eo.
Wolff, Handelsmann.
13 Meitzen, Auctions-Commissar. Eo.
Machowski, Paudelmacher.
14 Haamann, Uhrmacher. E.
15 Lippert, Uhrmacher. E.
Giensburg, Wundarzt.
Lichtenstein, Ww.
Peters, Ww.

Schuhgasse, Altstädtische

1 Neumann, Klempner. E.
Kienlin, Student.
2 Neumannsche Erben. Eo.
Prieskorn, Schuhmacher.
Hammerstein, Kaufmann.
3 Kindler, Schuhmacher.
Schmidt, Glaser.
4 Gauer, Schuhmacher. E.
5 Berger, Ww. E.
6 Noland, Ww. E.
Borck, Candidat.
7 Noland, Schuhmacher. E.
Albrecht, Ww.
8 Battesch, Ww. E.
— Schuhmacher.
Podlasly Student.
Schwarzrock, desgl.
9 Joachim, Schuhmacher. E.
Chrzescinski, Student.
Nietzki, Referendar.
Roßig, Maler.
10 Schubert, Tuchpresser. Eo.
— Tuchpresserfrau.
Goburreck, Cand. d. Med.
Leyde, Student.
11 Wiekander, Kupferschmid. E.
12. 13 Hildebrandt, Apotheker. E.
14 Linck, Schuhmacher. E.
Belke, Feldmesser.
15 Hertell, Schuhmacher. E.
Jacoby, Ww.
16 Albrecht, Schuhmacher-Ww. Eo.
Neumann, Schuhmacher.
Kühnast, Miethsfrau.
17 Herrmann, Bäcker. E.
18 Albrecht, Schuhmacher-Ww. Eo.
Mathias, Schirmfabrikant.

Schuhgasse, Kneiphöfische

1 Schönteichsche Erben. E.
2 Stringe, Bäcker. E.
3 Plew, Fleischer-Ww. E.
4. 5 Bredzkow, Kaufmann. E.
6 Seifert, Schuhmacher. E.
Mendelson, Handelsmann.
7 Speicher.
8 Köhler, OLG.-Rath-Wittwe. Eo.
Hoffmann, Klempner.
Dewitz, Kaufm.
Krah, Dr. d. Phil.
Feyerabend, Buchhalter.
9 Diestersche Erben. Eo.
Mehlhaus, Schneider.
Naujocks, Uhrmacher.
Neumann, Student.
Rediger, desgl.
10 Friedrich, Kaufmann. Eo.
Wolff, Klempner.
11 Friedrich, Kaufmann. E.
12 Baustelle.
13 Counts, Conditor. E.
14 Friedrich, Kaufmann. Eo.
Kautz, Schneider.
Frobeen, Hutfabrikant.
15 Langesche Erben. Eo.
Sande, Schuhmacher.
Born, Handschuhmacher.
Weinreich, Schneider.

16 Jacobi, Bäcker. Eo.
Migeod, Ww.
Schulz, Schuhmacher.
Engels, Fräulein.
17 Friedrich, Kaufmann. Eo.
Amstel, Graveur.
Koczorowski, Student.
Krüger, desgl.
Elzer, Tapezier.
18 Neumann, Schuhmacher. E.
Aust, Schuhmacher.
19 Pätsch, Barbier. E.
20 Fensky, Ww. Eo.
Küßner, Böttcher.
Lömke, Schneider.
Kosney, Steueraufseher.
Fichtmann, Graveur.
21 Eigenthum des Schneidergew.
Gregory, Glaser.
22 Loreck, Schuhmacher. E.
Hintz, Maler.
Radtke, Lohndiener.
23 Duformantel, Rentier. Eo.
Schwanke, Klempner.
Eiswald, Glaser.
24 Wendt, Böttcher-Ww. E.
Simonson, Handelsmann.
25 Haupt, Posamentier. E.
Eckerlein, Schneider.
26 Schwark, Schuhmacher. E.
Kramer, desgl.
Bertram, desgl.
27 Barbié, Rentier. Eo.
Feyerabend, Barbier.

Schulgasse, Altstädtische.

1 Domscheit, Gastwirth. Eo.
Pohlmann, Kaufmann.
Wendt, Polizeidiener.
Wetzker, Schneider.
2 Pesarra, Fräulein. Eo.
Nelles, Ww.
Gattavus, Schreiber.
3 Stallgebäude.
4 Baustelle.
5 Weiß, Schankwirth. Eo.
Glaap, Korbmacher.
6 Stenzler, Schuhmacher. Eo.
7 Aetzler, Schuhmacher. E.
Berdau, Schneider.
Labes, desgl.
8 Speicher.
9. 10 Friese, Drechsler. E.
Bey, Schneider.
Moser, Kaufmann.
Gillmeister, Fleischer.
11 Scheffler, Kaufmann. Eo.
Westphal, Polizei-Sergeant.
12 Friese, Drechsler. Eo.
13 Hofraum.

Schulgasse, Französische.

(Die Grundstücke in dieser Straße sind Eigenthum der französisch-reformirten Gemeinde.)

1 Schröder, Protokollführer.
2 Wohlmann, Kaufm.-Ww.
Wollenberg, desgl.
3 Grabowski, Schuhmacher.
Stenzler, Candidat.
Sperling, Fräul.

Schulgasse, Lithauische.

1 Sackh. Elementarschule.
Blättermann, Lehrer.

Schulgasse, Neuroß-gärtische.

1 Kirchenwohnung.
John, Cantor.
— Hebamme.
Wasserberg, Glöckner.

Schwarze Gasse.

1 Ziegler, Bierbrauer. Eo.
2 Schleichert, Sattler. Eo.
3 Prieskorn, Fleischer. Eo.
4 Barbie, Particulier. Eo.
5 Sillmann, Particulier. Eo.
6 Dewitz, Maurer. Eo.
7 Dewitz, Maurer. Eo.
8 Sillmann. Particulier. Eo.
9 Eigenthum des St. Georgen-Hospitals.
10 Arndt, Bäcker. Eo.
11 Schramm, Höker. E.
12. 13 Baustelle.
14 Temmler, Schuhmacher. E.
15. 16 Baustelle.

Speichergasse, Altstädtische.

1—25 Speicher.

Speichergasse, Anger.

1—5 Speicher.
6 Herrmann, Ww. E.
Thiergart, Fuhrhalter.
7. 8 Herrmann, Ww. Eo.
— Fräulein.
Thalau, Stellmacher.
9 Marquardt, Schmiedemeister. E.
10. 11 v. Wittich, Lieut. Eo.
Kirschnick, Kaufm.
Höpfner, Schneider.
Seidler, Schuhmacher.
Hamann, Kanzlist.
Meyer, Schuhmacher.
Hochgräf, Drechsler.
— Gürtler.

Speicherquergasse, erste, Anger.

1 Zaun.
2 Speicher.
3 Bernhardt, Ww. Eo.
Kraft, Schankwirth.
4 Bernhard, Ww. E.
Schawohl, Fuhrhalter.
5—16 Zäune und Speicher.

Speicherquergasse, zweite, Anger.

1. 2 Tichelmann, Stellmacher. E.
— Lehrer.
3 Speicher.
4 Schlisch, Schankwirth. E.
5 Ulrich, Höker. Eo.
6 Radschinski, Ww. E.
7—11 Speicher.

Sprindgasse.

1 Baustelle.
2 Clemens, Fleischer. Eo.
3 Englien, Fuhrhalter. E.
4 Englien, Fuhrhalter. Eo.
5 Clemens, Fleischer. Eo.
6 Baustelle.

Stallgasse.

1 Köwius, Schmiedemstr. E.
Jung, Stellmacher.
2 Köwius, Schmiedemstr. Eo.
3 Marotzig, Rentier. Eo.
4 Marotzig, Rentier. E.
Hennig, Postsecretair.
Frey, Ww.
5—42 Speicher.
43 Copinus, Particulier. Eo.
Braun, Sporenmacher.
Teifert, Tischler.

Steile Gasse.

1 Lendzian, Ww. Eo.
2 Lendzian, Ww. Eo.
3 Knopp, Maurer. E.
4 Knopp, Maurer. Eo.
5 Jacobson, Fuhrhalter. Eo.
Schweichler, Höker.
6 Jacobson, Fuhrhalter. E.
7 Müllersche Erben. Eo.
8 Baustelle.
9 Kayser, Schuhmacher. Eo.
10 Hintz, Höker. Eo.

Steindamm, rechte Straße.

1 Thor-Expedition.
Lämmer, Thor-Control.
2 Wachthaus.
3 Seeck, Schankwirth. E.
4 Wohlgemuth, Fuhrhalter. Eo.
Fastnacht, Portraitmaler.
5 Pilchowski, Kaufmann. Eo.
Schmidt, Fleischer.
6 Pilchowski, Kaufmann. E.
Tischler, Rendanten-Ww.
7 Lange, Bäcker. Eo.
Scheeffer, Ww.
Hiebert, Actuar-Ww.
8 Gerlach, Fräulein. E.
Kantelberg, Tischler.
Neumann, Schmiedemeister.
9 a. Erdmann, Tapezier. E.
Fließbach, Sterbek.-Collecteur.
9 b. Preuß, Schuhmacher. E.

Böttcher, Typograph.
10 a. Olschewski, Stadtgerichts-Bote. E.
Kuster, Stadtsecretair.
Cornelius, Kanzlei-Director-Ww.
10 b. Hilbert, Stadtg.-Rath. E.
— Referendar.
— Student.
— Apothekerfrau.
Buske, Assessor-Ww.
11 Kadach, Kaufmann. E.
12 Serre, Höker. Eo.
Schlage, Maler.
— Tapezier.
Kühn, Schuhmacher.
Heinrich, Rothgerber.
13 Stein, Ww. Eo.
Nadolny, Bote.
Thomann, Postbote.
14 Stein, Ww. E.
15 Rosbach, Bäcker. Eo.
Zimmermann, Rechnungsrath.
v. Milewski, Hauptm. a. D.
v. Fresin, Ww.
16 Linde, Seiler. E.
17 Wagner, Ww. E.
Heller, Postbote.
Laws, Poliz.-Secretair.
Lemcke, Schuhmacher.
Hesse, Ww.
Gronau, Commissionair.
18 Klein, Ww. E.
Neumann, Bäcker.
19 Hillgruber, Kaufm. Eo.
Finger, Postsecretair.
Lehmann, Kaufmann.
20 Bethke, Calculat.-Ww. E.
Lange, Superintend.-Ww.
Christiani, Secret.-Ww.
21 Serre, Höker. Eo.
Düring, Rechnungsrath.
Przyrembel, Kreis-Wundarzt.
22 Hillgruber, Kaufmann. E.
23 Serre, Höker. E.
Czychi, Kaufmannsfrau.
Schmidtke, Amtsrath.
Moll, Secretair-Ww.
24. 25. Meitzen, Auct.-Commissarius. Eo.
Conradt, Möbelfabrikant.
Linde, Tischler.
v. Kurowski, Hauptmann.
Krah, Superintend.-Ww.
Marotzki, Prediger.
26 Martschinowski, Bäcker. E.
Collien, Lieut.-Ww.
27 Douß, Commissionair. Eo.
Kuhn, Kanzl.-Diätar.
Mohr, Posteonducteur.
Drosdowski, desgl.
28 Douß, Commissionair. Eo.
Link, Tischler.
Horn, Schuhmacher.
29 Prieskorn, Fleischer. E.
Ebell, Buchhalter.
30 Meitzen, Auct.-Commissar. E.
— Referendar.
Jensen, Gesanglehrer.
v. Blomberg, Major-Ww.
Harkewitz, Stadtrichter-Ww.
v. Wechmar, Major-Ww.
Schliewe, Hauptm.-Ww.
31 Meitzen, Auct.-Commiss. Eo.
Heidecker, Ww.
Müller, Amtmanns-Ww.
Fischer, Buchhalter.
Vanhöfen, Stadthauptkassen-Rendant.
v. Brunnow, Hauptm.-Ww.
Manitius, Amtmann.
32 Hermanny, Rentier. E.
Levinson, Kaufmann.
33 Eichling, Schankwirth. E.
34 Kuhr, Tischler. E.
Nereschko, Student.
Radtke, Steueraufseher.
35 Zimmermann, Drechsler. E.
Wiebe, Kaufmann.
Bork, Pfarrer-Ww.
36 Herrmann, Fleischer. E.
Keßler, Particulier.
Lehnerdt, Böttcher.
v. Mülverstädt, Referendar.
— Inspector-Ww.
37 Houselle, Ww. E.
Hintzke, Regier.-Rath.
Götz, Kaufmann.
Zaddach, Dr. phil.
Rosenkranz, Hofprediger-Ww.
38 Guss, Fleischer. Eo.
Schimmeyer, Kaufmann.
Bartsch, Ww.
Padebrühm, Kreissecretair.
39 Wittke, Schneider. E.
— Glaser.
Moser, Student.
Hecht, Porzellanmaler.
Meyer, Typograph.
Wüsten, Schneider.
Saage, Secretair.
40 Woll, Ww. E.
Thiel, Stadtsecretair.
Starkowski, Ww.
41 Leipoldsche Erben. Eo.
Grabowski, Secretair.
— Regiſtr.-Ww.
Hasenpusch, Schneider.
Bendrow, Regier.-Supern.
42 Galathe, Buchbinder. E.
Wolff, Buchhalter.
— Literat.
43. 44 Petz, Färber. E.
v. Brixen, Oberforstmeister.
45 Thoms, Strommeister. E.
Völsch, Commissionair.
46 Henschke, Fleischer. E.
Kreutzberger, Zeichnenlehrer.
47 Bender, Oberlehrer. E.
Klebs, Stadtger.-Rath-Ww.
Stender, ehem. Färbermstr.
48 Bacher, Weißgerber. E.
v. Lindenfels, Hauptm.-Ww.
49 Gelhaar, Bäcker. Eo.
Langermann, Sterbekass.-Collecteur.
Hamilton, Rendanten-Ww.
Löffler, Student.
50 Magnatz, Fleischer. E.
Rochow, Fräulein.
v. Hegener, Oberst a. D.
51 Neumann, Ww. E.
Wildowski, Postbote.
Witt, Journalist.
52 Thiel, Schmiedemeister. Eo.
Jenisch, Riemer.
v. Sanders, Rittmeister-Ww.
Köhler, Major-Ww.
Dagott, Schmiedemeister.
53 Schröder, Weißgerber. E.
Oestreich, Student.
Gutzeit, Maler.
54 Werwein, Tischler. Eo.
Philipp, Mechanikus.
Bräder, Bernsteinarbeiter.
55 Werwein, Tischler. E.
Mößcke, Postsecretair.
56 Fenkohlsche Erben. Eo.
Mäntele, Uhrmacher.
57 Romothsche Erben. Eo.
Glauss, Klempner.
58 Olßewski, Dr. med. E.
59 Mäntele, Uhrmacher. Eo.
Worlitz, Goldarbeiter.
Holtz, Ww.
60 Stockenström, Goldarbeit. E.
Nöldechen, Assessor-Ww.
61 Meyer, Fleischer. E.
Scheffler, Commissionair.
Meckelburg, Dr. d. Phil.
62 Polnische Kirche.
63 Kirchenwohnung.
Markowski, Steueraufseher.
64 Kirchenwohnung.
Weck, Glöckner.
Untermann, Secretair.
Schamberg, Kunsthändler.
65 Albrecht, Wagenfabrikant. E.
Bernhard, Commissionair.
Weger, Dr. d. Med.
Stein, Maler.
Gerlach, Ww.
Wettcke, Oekonomie-Commissarien-Ww.
66 Trahn, Färber. E.
Schmidt, Ww.
Netzel, Ww.
67 Portugall, Secretair. E.
Reinfeld, Schuhmacher.
68 Janzon, Ww. E.
— Zimmermeister.
Fischer, Kürschner.
Löschnewski, Postbote.
Fieck, Schuhmacher.
69 Crüger, Particulier. Eo.
— Militair-Arzt.
Lehrmann, Regier.-Supern.
70. 71 Leisler, Kaufmann. E.
Ludwig, Ww.
Lengerke, Professor.
72 Reimer, Ww. E.
— Drechsler.
Sembritzki, Ww.

Hellwich, Ww.
Faust, Poliz.-Sergeant.
73 Crüger, Particulier. Eo.
Lindenberg, Postconducteur.
Döhring, Bernsteinarbeiter.
Bernhardy, ehem. Conditor.
Schwentner, Barbier.
Adam, Kaufm.
74 Bräutigam, Ww. Eo.
Ganguin, Referendar.
— Oberbilleteur-Ww.
Schimmelpfennig, Postsecret.
Herzog, Gutsbesitzer.
75 Langersche Erben. E.
Hollinger, Fräulein.
76 Jacobzig, Kaufmann. Eo.
Domnick, Klempner.
77 Kugel, Buchbinder. E.
Gervais, Referendar.
Lätsch, Student.
Völsch, Dr. d. Med.
78 Tostrom, Kaufmann. E.
— Referendar.
Brauns, Schauspielerin.
— desgl.
79 Jacoby, Riemer. E.
Szczepanski, Kaufmann.
Wruck, Graveur.
Hermenau, Schneider.
80 Meyer, Kaufmann. E.
81 Hoffmann, Glaser. Eo.
82 Hoffmann, Ww. E.
— Glaser.
Anhuth, Buchhalter.
83 Harlan, Kaufmann. Eo.
Ullmann, Bürstenfabrikant.
Kirstein, Bäcker.
84 Longrinsche Erben. Eo.
Klein, Höker.
Schinck, Fräulein.
85 Eichhorn, Sattler. E.
Koch, Schauspieler.
Schlubach, Student.
86 Stockhausen, Mäckler. E.
Wolff, Mäckler.
87 Vanbergen, Bäcker. E.
Wallroth, Musiklehrer.
88 Nowack, Gastwirth. E.
Lambrecht, Post-Eleve.
Dumont, Schauspieler.
Wiedekind, Lieut.-Ww.
89 Kannegiess, Klempner. E.
Rohloff, Sterbek.-Collect.
Jacobi, desgl.
Hofmeister, Postsecretair.
Naujocks, Postbote.
v. Hallerstein, Majorfrau.
90 Schönauer, Barbier. E.
Splanemann, Student.
Görigk, Student.
Kubert, Uhrmacher.
Simson, Particulier.
Badzies, Kaufmann.
91 Pusch, Schuhmacher. E.
Ziemann, Particulier.
Schütz, Feldmesser.
Oestreich, desgl.
92 Reining, Schlosser. E.
Radtke, Ww.
Rautenberg, Klempner.
93 Sczimplinski, Ww. E.
Romeyke, Fleischer.
Wiehler, Ww.
94 Kohtz, Kaufmann. E.
95 Warkentin, Kaufmann. E.
96 Fontaine, Hof-Uhrmacher. E.
97 Glaubitt, Hof-Bäcker. E.
98 Bärwald, Maurermeister. E.
Schmidt, Ww.
99 Wietander, Kupferschmid. E.
Grabowski, Fleischer.
Gillert, Ww.
Meyer, Rendanten-Ww.
Korach, Blutigel-Händler.
100 Beeck, Uhrmacher. E.
Arendt, Cantor-Ww.
Schulz, Lehrer-Ww.
101 Quatz, Kaufm. E.
Zeimke, Pfarrer-Ww.
Prengel, Buchhalter.
102 Reining, Schlosser. Eo.
Ruhnau, Student.
Stern, Ww.
Wersmerski, Oberlehrer.
Frank, Steueraufseher.
Jacobson, Ww.
— Referendar.
Jäneke, Fräulein.
103 Radtke, Schmiedemeister. E.
Suplitt, desgl.
Brogunger, Schneider.
Albrecht, Ww.
— Ww.
104 Münzloff, Bäcker. E.
Fischer, Kaufmann.
Erdtmann, Gutsbesitzerfrau.
105 Krause, Ww. E.
Willner, Fleischer.
106 Balzer, Stadtmusikus. E.
Peters, Uhrmacher.
107 Rauther, Tuchmacher. E.
Völsch, Uhrmacher.
v. Gerhard, Student.
Warasch, Student.
108 Spangenberg, Sattler. E.
Siebrand, Referendar.
Althauser, Buchhalter.
109 Krüger, Schmiedemeister. E.
Skeit, Kaufmann.
110 Heinrich, Kaufmann. Eo.
Meyser, Kaufmann.
Hantel, Secret.-Ww.
111 Heinrich, Kaufmann. E.
112 Czibort, Bäcker. Eo.
Meyer, Kaufmann.
113 Skupch, Kaufmann. E.
114 Hensche, Stadtrath. E.
115. 116 Gamm, Kaufm. E.
Hirsch, Ww.
Herz, Doctor-Ww.
v. Below, General-Lieuten.-Ww.
Hübner, Gutsbesitzer.
Hellwich, Ww.
117 Riedel, Ww. E.
Trunz, Riemer.
118 Manneck, Ww. E.
119 Ruhnau, Schuhmacher. E.
Döhring, Bernsteinarbeiter.
120 Kumpfert, Bürstenfabrik. E.
Breithaupt, Post-Inspector.
Tischler, Postsecretair.
121 Brosch, Kaufmann. E.
Möller, Particulier.
122 Korpis, Kaufmann. E.
Ströber, Director-Ww.
123 Ankermann, Ww. E.
Obst, Bäcker.
124 Pöppel, Gasthofbesitzer. E.
125 Hoffmann, Riemer. E.
Girod, Typograph.
Thumult, Post-Expedient.
126 Mauritz, Böttcher. E.
Walentin, Uhrmacher.
Baum, Kanzlist.
Bredschneider, Doctor-Frau.
Oltersdorff, Ww.
127 Mager, Ww. Eo.
Hoffmann, Kaufmann.
Willms, desgl.
Urbani, Amtmann.
Zimmermann, Kaufmann.
128 Mathös, Bäcker. Eo.
129 Mathös, Bäcker. Eo.
130. 131 Fast, Kaufmann. E.
132 Steyl, Goldarbeiter. E.
Bergen, Pfarrer.
133 Lorenz, Schuhmacher. E.
Gutzeit, Kammmacher.
134 Behrens, Kaufmann. E.
135 Kirchenwohnnng.
Gregor, Superintendent.
— Referendar.
136 Keyler, Fleischer. E.
Marty, Instrumentenmacher.
137 Glomsdasche Erben. Eo.
Jonas, Kaufmann.
138 Kirchenwohnung.
Schwartz, Agent.
v. Massenbach, Student.
139 Motzsche Erben. Eo.
Sanio, Kaufmann.
Kleist, Postsecretair-Ww.
Hilbert, Dr. d. Med.
140 Szitnick, Wittwe. E.
Stein, Ober-Postsecretair.
141 Frost, Bäcker. E.
Meyer, Buchhalter.
v. Collrepp, Lieutenant.
— Wittwe.
Bartsch, Schuhmacher.
Sacksen, Lackfabrik.
Müller, Stadtrath.
142 Joachim, Schuhmacher. Eo.
Preuß, Wittwe.
Schrempf, Post-Eleve.
Sokolowski, Secretair-Ww
König, Wittwe.
143 Schneckenberg, Wittwe. E
Heck, Wittwe.
— Student.

144. 145 Klebs, Stadtg.=Rath=Wittwe. Eo.
v. Schmeling, Major.
Bülow v. Dennewitz, Graf.
146 a. Meyer, Kaufmann. E.
Gemnich, Wittwe.
146 b. Meyer, Kaufmann. Eo.
Toop, Divisionsprediger.
147 Meyer, Kaufmann. Eo.
Schwermer, Schuhmacher.
148 Meyer, Kaufmann. E.
— Kaufmann.
Stehr, desgl.
149 Dultz, Kaufmann. E.
150 Schusterius, Wittwe. E.
Schaf, Sattler.
151 Hellmann, Böttcher. E.
Bartelsohn, Schuhmacher.
152 Bornholz, Töpfer. E.
Liedtke, Hofpostsecretair.
Hoffmann, desgl.
153 Krebs, Sterbekassen=Collecteur. E.
Weitzmann, Schankwirth.
154 Kadach, Kaufmann. E.
v. Halle, Oeconomie=Rath.
— Lieutenant.
Petzenburg, Kunstmaler.
155 Sahm, Maurermeister. E.
Schmidt, Oberst=Lieut. a. D.
Notzoll, Poststecretair=Ww.
156 Minuth, Möbelfabrikant. E.
Hildebrandt, Inspector.
157 Arndt, Bäcker. E.
Hilbert, Stadtchirurg.=Ww.
Seeck, Wittwe.
Schultz, Hebamme.
Deutschler, Lohndiener.
158 Billig, Töpfer. E.
159 Frey, Wittwe. E.
Krebs, Maler.
Neumann, Lehrer.
160 Hennig, Krugwirth. E.
— Hebamme.
161 Klaus, Krugwirth. Eo.
Pfeiffer, Kaufmann.
Slaghek, Consul.
162 Klaus, Krugwirth. E.
163 Hagnersche Erben. Eo.
Schmidt, Töpfer.
Klemund, Commissionair.
164 Reuschel, Fleischer. E.
Lemke, Glaser.
165 Gelhaar, Bäcker. Eo.
v. Brockhusen, General a. D.
— Hauptmann a. D.
Hardt, Stadtrichter.
166 Gelhaar, Bäcker. Eo.
Schadwinkel, Gutsbesitzer.
Wolff, Stadtgerichts=Rath.
167 Gelhaar, Bäcker. E.
v. Götzen, Steuer=Inspector.
— Student.
Klebs, Candidat.
168 Lemke, Sterbekassen=Rendant E.
Trenne, Post=Commissar.
Schmidt, Registrator=Ww.
169 Baustelle.
170 Prieskorn, Schuhmacher. E.
Mahler, Postconducteur.
Huwe, Prorector=Wittwe.
Fischer, pens. Steueraufseher.
171 Prieskorn, Schuhmacher. Eo.
v. Francheville, Lieut. a. D.
Toop, Fräulein.
Kähler, AG.=Registrator.
v. Lindenfels, Major. a. D.
172 Brodbude.
173 Baustelle.
174 Hirsch, Bäcker. Eo.
Morre, Privatsecretair.
Molde, Ww.
175 Hirsch, Bäcker. E.
176 a. Hesse, Professor. E.
176 b. Wormsdorff, Kaufm. E.
Wiesenbütter, Consul=Ww.
177 Lemcke, Kaufmann. E.
178 Lemcke, Kaufmann. Eo.
179 Stein, Wittwe. E.
— Seilermeister.
Kammer, Wittwe.
180 Bartlau, Schankwirth. E.
Petzke, Controleur=Wittwe.
v. Karczewski, Obrist=Lieutenant=Ww.
v. Oelsnitz, Fräulein.
181 Bartlau, Schankwirth. Eo.
Seidler, Commissionair.

Steindammer Quergasse.

1 Baustelle.
2 Herckner. Tuchmacher. Eo.
Brockmann, ehemal. Krugpächter.
3 Herckner, Tuchmacher. Eo.

Stiftsgasse.

1. 2 Eigenthum d. Magistrats.
Werthmann, Bäcker.
3 Guß, Tischler. Eo.
Arendt, Schuhmacher.
4 Eigenthum des v. Schliebenschen Stifts.

Stippelgasse.

1 Lestoquesches Stift.
Wosegien, Fräulein.
Mowski, Chirurgen=Wittwe.
Heinrich, Fräul.
Glogau, Fräul.
2 Winkler, Wittwe. Eo.
Waldowski, Speisewirth.
3 Barbié, Rentier. Eo.
4 Oehlrich, Wittwe. E.
5 Pusch, Schuhmacher. Eo.
6 Kirchenwohnung.
Poch, Kirchendiener.
— Hebamme.
Wahl, Todtengräber.
Redath, Schneider.
7 Nebengebäude.
8 Kähler, Bierbrauer. Eo.

Stritzelgasse.

1—3 Speicher u. Stallgebäude.
4 Bräntlein, Gärtner E.
5—6 Wanfried, Schlosser. E.
7 Davidsohn, Höker. Eo.
Seidler, Fleischer.
8 Davidsohn, Höker. Eo.
9 Pusch, Schuhmacher. Eo.
Frank, Lohgerber.
10 Rauther, Tuchmacher. Eo.
11 Kuhnau, Tischler. Eo.
Fischer, Lehrer=Wittwe.
12 Backhaus.
13 Radtke, Schmiedemeister. Eo.
Pucks, Tapezier.
14 Bonneck, Wittwe. E.
Fischer, Schuhmacher.
Hasenpusch, desgl.
Förster, desgl.
15 Lange, Hofpostsecretair. Eo.
16 Grieß, Töpfer. E.
17 Zaun.
18 Dreher, Kaufmann. E.
19 Fischer, Kaufmann. Eo.
Schweichler, Büchsenschmid.
Schaarschmidt, Posamentier.
Schimmelpfennig, Schuhmacher.
Naumann, Bürstenmacher.
Bienau, Typograph.
20 Consbruch, Registrator. E.
Jacobi, Uhrmacher.
21 Glaubitt, Hofbäcker. Eo.
22 Settegast, Kanzlei=Assist. Eo.
Haack, Schneider.
23 Kannig, Schuhmacher. Eo.
Singer, Schuhmacher.
Schultz, desgl.

Strohmarkt.

1 Szilinski, Schuhmacher. E.
2 Lablack, Stadtgerichts=Bote. Eo.
3. 4. Magdeburg, Wagenfabrikant. E.
Huhn, Particulier.
Harder, Prediger.
Berent, Wittwe.
5 Christ, Stadtger.=Rath. Eo.
Ranisch, Gürtler.
Kaun, Postbote.
6 Wagner, Maler.
Christ, Stadtger.=Rath. Eo.
7 Speicher.
8 Baustelle.
9 Bittrich, Commerz.=Rath. Eo.
10 Eger, Gutsbesitzer. Eo.
Will, Krugpächter.
11 Eger, Gutsbesitzer. Eo.
Thuran, Schuhmacher.
12 Nellsches Stift.
Kapner, Wittwe.
Rauscher, Rendant.
Mey, Wittwe.
13 Zum Nellschen Stift gehörig.
14. 15 Baustelle.

Synagogengasse.

1 Hintergebäude.
2 Synagoge.
3 Badehaus.
Solms, Synagogen-Beamter.
Haack, Tischler.
4. 5 Fleischscharren.
6 Krankenhaus.
7 Bittrich, Geh. Commerzien-Rath. E.
8 Bittrich, Geh. Commerzien-Rath. Eo.
Broscheit, Polizei-Rath.
9 a. Naß, Tischler. E.
Wolff, Handelsmann.
9 b. Weiß, Zimmermeister. E.
Tietzker, Particulier.
10—13 Bauplatz.
14 Thiem, Kaufmann. Eo.
15—19 Speicher und Stallgebäude.

Theaterplatz.

1 Schauspielhaus.
Puscha, Wittwe, Castellanin.
v. Ortenberg, Doctor-Ww.
2 Horneffer, Kaufmann. Eo.
Grunowski, Kaufmann.
v. Kalckstein, Hauptmann.
Creutzwieser, Dr. u. Physikus.
v. Schaffstädt, Fräulein.
v. Heyligenstädt, Major-Ww.
Baurath, Fräul.
v. Leslie, Hauptmanns-Ww.
Lapöhn, Justizrath-Ww.
Lübeck, Ww.
Witt, Cantor-Ww.
3. 4 Inquisitoriat.
Beeck, Gefangenwärter.

Theaterstraße.

1 Stettiner, Kaufmann. Eo.
Pottreck, Tapezier.
v. Przyborowski, Lieut. a. D.
v. Plocki, Lieutenant.
2 Hagedorn, Stadtrath-Ww.
Stettiner, Kaufmann. Eo.
3 v. Zeigut-Stanislawskisches Stift.
v. d. Goltz, Fräulein.
v. Podewils, Fräulein.
v. Wichert, Fräulein.
v. Towianska, Fräulein.
v. Horn, Fräulein.
4 Graf, Dr. med.
Joel, Wittwe.
v. Massenbach, Hauptmann.
— Student.
Richter, Polizeirath-Wittwe.
Blankensteinsche Erben. Eo.
5 Gehring, Gasthofbesitzer. Eo.
Hellwich, Kürschner.
6—8 Gehring, Gasthofbesitzer. E.
Gründler, Ober-Regierungs-Rath.

Thomasgasse.

1 Geiwitz, E.
2 Rüdiger, Kaufmann. E.

Todtengasse.

1 Speicher.
2 Wichert, Reg.-Assessor. Eo.
v. Suchten, Obrist a. D.
Lorkowski, Regier.-Assessor.
— Secretair.
— Zimmermeister.
— Wittwe.
3 Urban, Lederthauer. E.
Dietz, Klempner.
Thiel, Handschuhmacher.
Kade, Schuhmacher.
4 Glaubitt, Privatschreiber. E.
Siebert, Schuhmacher.
Zabel, ehem. Gutsbesitzer.
5 Edelhoff, Gensd'arm. Eo.
6 Hennig, Töpfer. Eo.
Zabel, Maler.
Stein, Lohndiener.
7 Domscheit, Schneider. E.
8 Sokolowski, Fräulein. Eo.
Bodschinski, Bäcker.
9 Biendarra, Referendar. Eo.
Krause, Maler.
— Miethsfrau.
Raßfeld, Goldarbeiter.
Demcke, Stadtger.-Bote.
10 Ankermann, Wittwe. Eo.
Hoffmann, Miethsfrau.
11. 12 Korpis, Kaufmann. Eo.
13 Manneck, Wittwe. Eo.
14 Zimmermann, Färber-Wwe. Eo.
15 Tietz, Drechsler. E.
Stolzenwald, Glaser.
16 Minuth, Tischler. Eo.
Rode, Stuhlmacher.
17 Seegre, Kaufmann. E.
18 Blell, Kaufmann. Eo.
Pätsch, Tapezier.
Wiesenberg, desgl.
19 Stallgebäude.
20 Musack, Bierbrauer. Eo.
Konarski, Herbergswirth.
21 Janulewitz, Schlosser. E.
22 Böttcher, Rentier. Eo.
Godau, Glaser.
v. Krenzki, Major a. D.
Schultz, Postconducteur.
23 Zabel, Maler. Eo.
Weiß, Kaufm.
Wettke, Rendant.
— Student.
Epffenhausen, Portraitmaler.
Hahn, Kreisgerichts-Raths-Frau.
24 Supplitt, Sattler. Eo.
Meißner, Feldmesser.
Crispin, Reg.-Supernumerar.
25 Huhn, Mehlhändler. Eo.
Schröder, Schneider.
Jacobi, Fleischer.
26 Longrien, Töpfer. Eo.
Schwarz, Stuhlmacher.
Weichmann, Magistr.-Bote.
27 Abel, Schornsteinfegermstr. E.
Stein, pens. Briefträger.
Kahl, Postschirrmeister.

Torfmarkt.

1 Regenborn, Wittwe. Eo.
Dibowski, Buchhalter.
Loreck, Wittwe.
2 Börsengarten.
Bienwald, Lehrer.
Olthoff, Hauptmann a. D.
3 Morr, Fleischer. E.
Fluch, Schuhmacher.
Bischof, Kornmesser.

Tränkgasse, Altstädtische.

1 Teschner, Gildefischer. E.
Hilbrand, desgl.
Büttner, Portraitmaler.
— Regier.-Secretair-Ww.
v. Suchorska, Lieut.-Ww.
2 Kirchenwohnung.
Dittrich, Gürtler.
3 Mennoniten-Kirche.
4 Kirchenwohnung.
Knopp, Kornmeister.
5—23 Speicher.

Tränkgasse, Kneiphöfsche.

1 Baustelle.
2 Wachthaus.
Henseleit, Todtengräber.
3 Baustelle.
4—6 Speicher.
7 Rosbach, Kaufmann. E.
Röll, Buchhalter.
Sillmann, Rentier.
8 Sareyke, Schankwirth. E.
9 Gleiminger, Wittwe. E.
Dreßler, Assessor.
10 Görschmann, Schlosser. E.
Nachstädt, Kaufmann.
11 Stettiner, Kaufmann. Eo.
Aschkenase, Commissionair.
12 Jacobson, Kaufmannsfrau. E.
Lichtenstein, Kaufmann.
Skibba, Bäcker.
Basch, Tischler.
13 Müller, Wittwe. E.
Eger, Particulier.
Bruckowski, Schuhmacher.
14. 15 Zacharias, Kaufmann. E.
— Kaufmann.
Meyer, desgl.
16 Tobias, Kaufmann. E.
17 Petzelt, Wundarzt. E.
Garde, Miethsfrau.
Driesen, Kaufmann.
18 Müller, Schmiedemstr.-Ww. E.
Klietz, Rechnungsrath.
19 Meldzio, Kaufmann. Eo.
Wainowsky, Kaufm.-Ww.
Heymann, Rentier.

Tränkgasse, Sackheimer.

1 Stallgebäude.
2 Holzgarten.

Tragheim, Mittel=

1 Neumann, Ww. E.
2 Steinorth, Poliz.=Inspect. Eo.
Gent, Theaterarbeiter.
Haase, Gärtner.
Bach, Schuhmacher.
Wolff, Töpfer.
Geschke, Kanzlei=Diätar.
3 Steinorth, Poliz.=Inspect. Eo.
v. Jachmann, Regier.=Rath.
Hasse, Regiments=Arzt.
4 Hensche, Stadtrath. Eo.
Feyerabend, Tischler.
Schnöge, Registrator=Ww.
Meyer, Höker.
Lange, Stadtger.=Bote.
Buleweit, Postbeamter.
Komm, Gärtner.
5 Hensche, Stadtrath. Eo.
Guttzeit, Kornmeister.
Sperling, Tischler.
Kranz, Weber.
Possekel, Rentamtsdiener.
6 Puppel, Regier.=Rath. E.
Jachmann, AG.=Rath.
7 Hensche, Stadtrath. Eo.
Janowski, Stuhlmacher.
Gödien, Böttcher.
Topschöwski, Garnison=Küster.
— Hebamme.
8 Hensche, Stadtrath. Eo.
Wichmann, Tischler.
9 Hensche, Stadtrath. Eo.
v. Zander, Chef=Präsident.
— AG.=Assessor.
— Lieut.
Sartorius, General=Superintendent.
10 Hensche, Stadtrath. Eo.
Gutermuth, Stuhlmacher.
Ludwig, Drechsler.
11 Hensche, Stadtrath. Eo.
Heldt, Kaufmannsfrau.
v. Buddenbrock, Major a. D.
Rosenbaum, Briefträger.
12. 13 v. Egloffstein, Graf. E.
v. Below, General=Lieut.
— Gutsbesitzerfrau.
Driest, Gärtner.
14 Manstein, Kaufmann. E.
Jortzig, Theater=Requisiteur.
Bertram, Opernsänger.
Henicke, Schauspieler.
15 Weißberg, Schuhmacher. E.
Rauter, Geschäftsführer.
16 Gorges, Goldarbeiter. E.
17. 18 Walter, Bäcker=Ww. E.
19 Schleichert, Riemer. Eo.
Klein, Fleischer.
20 Jock, Ww. E.
Baumdecker, Privat=Secret.
Stankowitz, Kanzlei=Diätar.
21 Kahlau, Collecteur. E.
22 Jensky, Ingrossator=Ww. E.
23 v. Restowsche Stiftung.
Rochna, Executor.
Dankewitz, Briefträger.
24 Rauscher, Particulier. Eo.
du Bois, Polizei=Sergeant.
Schreiter, Strumpfweber.
Casimier, Gärtner.
25 Storch, Kaufmann. Eo.
Riehl, Fuhrhalter.
Strasburger, Maurermeister.
Both, Postbote.
— Fortifikations=Schreiber.
Günther, AG.=Bote.
Lissiewski, Regier.=Supernum.
26 Wermbter, Rentier. E.
Eulenburg, Gräfin zu.
Erbkam, Professor.
Hoyer, Regier.=Assessor.
27 Günther, Fuhrhalter. Eo.
Schröder, Gastwirth.
Kirschner, Steueraufseher.
Geil, desgl.
Janson, desgl.
Behrendt, Sattler.
28 Heider, Kaufmann. Eo.
Eltermann, Kanzlei=Diätar.
Stendler, Korbmacher.
Wittwerck, Dr. med.
29 Heider, Kaufmann. E.
30 Lücke, Regiments=Arzt. E.
31 arten.
32 Schmohr, Fuhrhalter. Eo.
33 Brandner, Gärtner. E.
Ritzhaupt, Kaufmann.
34 Brandner, Gärtner. Eo.
Klöß, Schuhmacher.
Gehrmann, Hutmacher

Tragheim, Hinter=

1 Baustelle.
2 Kadgien, Gärtner. E.
3 Kadgien, Gärtner. Eo.
4 Rahn, Ww. E.
Schaumburg, Hauptmann.
5 Hildebrand, Röhrmeister. Eo.
Schlesinger, Lohndiener.
6 Kaltwasser=Heilanstalt.
Jaquet, Vermessungs=Revisor.
— Referendar.
Müller, Feldmesser.
Hildebrand, Röhrmeister. Eo.
7. 8 Neumann, Professor. E.
9 Tischler, Secretair. Eo.
Ruhr, General=Landschafts=Rendant.
10 Köhler, Rentier. E.
11 Köhler, Rentier. Eo.
12 Flach, Assessor. Eo.
Monien, Schuhmacher.
13 Flach, Assessor. Eo.
Kledtke, Regier.=Bote.
Krause, Müller.
14 Flach, Assessor. E.
15 Ulke, Referendar. Eo.
v. Völkersamb, Lieut.
16 Ulke, Referendar. Eo.
17. 18 Fähr=Bludausches Stift.
Rodwald, Bäcker.
Göbel, Geh. Rath=Ww.
19 Külzow, Töpfer. E.
— desgl.
— Militair=Arzt.
Behr, Musiker.
— Schneider.
20 Külzow, Töpfer. Eo.
Köwius, Gärtner.
21. 22 Todtenkopf=Loge.
Brettschies, Gastwirth=Ww.
Cartellieri, Musiklehrer.
23 Zur Drei=Kronen=Loge gehörig.
Schäfer, Gärtner.
Adam, Diener.
Reber, Superintend.=Ww.
v. Horn, Rittmeister a. D.
24 Bulding, Fräulein. Eo.
Dietrich, Hilfsschreiber.
25 Bulding, Fräulein. E.
Reyländer, Rendant.
Thiem, Candidat.
26 Mathias, Höker. E.
Liedtke, Böttcher.
Tondeur, Opernsänger.
Winter, Schuhmacher.
Häusler, Theaterdiener.
Klose, Souffleur.
Mathias, Lehrer.
Plinzner, Referendar.
Rüger, Schauspieler.
Schlaup, Kanzlei=Diätar.
Freudenberg, Schauspielerin.
Pohl, Schauspieler.
Görke, Stadtger.=Bote.
— Privat=Secretair.
Bandow, Schauspieler.
Jagels=Roth, Opernsängerin.
27 Burchardi, Fräulein. E.
Bachmann, Typograph.
Dennert, Schuhmacher.
Spiegelhalter, Journalist.
28 Klein, Höker. E.
Schmul, Lehrerin.
29 Musack, Bierbrauer. Eo.
Hamann, Maler.
30 Rohde, Böttcher.
Valentin, Schuhmacher.
Musack, Bierbrauer. Eo.
31 Garten.
32 Klebs, Geh. Justizrath. Eo.
Müller, Lohndiener.
33 Garten.
34 Brunner, Musiker. E.
Bergmann, Schuhmacher.
35 Brunner, Musiker. Eo.
Grunau, Gefangenwärter.
36 Büttner, Kaufmann. Eo.
Neumann, Böttcher.
37 Braun, Ww. E.
38 Braun, Ww. Eo.
Richter, Kaufm.
39 Porteck, Gärtner. E.
40 Porteck, Gärtner. Eo.
Collas, Sterbekassen=Collect.
Hoffmann, Regier.=Bote.

Schultz, Protokollführer.
Lindenau, pens. Rendant.
Sampel, Gensd'arm.
Würfel, Pferdemäkler.
Lindemann, Theaterarbeiter.
41 Porteck, Gärtner. Eo.
Morgenroth, pens. Gensd'arm.
Seeger, Gensd'arm.
Ruhr, Referendar.
— ehem. Kaufmann.
42 Gerecht, Kornmeister. E.
Kranich, Theaterschneider.
— Chorist.
Laudien, Schneider.
— Hebamme.
43. 44 Stockenström, Goldarbeiter. Eo.
de la Chevallerie, Hauptmann.
45 Hopp, Ww. E.
46 Polley, Maurer. Eo.
Hirsch, Schlosser.
Tedeski, Töpfer.
Matzkowski, desgl.
Kröckler, Stuhlflechter.
47 Polley, Maurer. Eo.
Meißner, Böttcher.
48 Trosien, Fräulein. Eo.
49 Biendarra, Referendar. Eo.
Lehmann, Landreiter.
Schütz, Tuchfabrikant.
50 Biendarra, Referendar. Eo.
51 Mathös, Gastwirth-Ww. Eo.
52 Baustelle.
53 Stanislawski, Particul. Eo.
54 Stanislawski, Particulier. E.
55 Walkmühle.
56 Spritzenhaus.

Triangel.

1 v. Plehwe, Obrist. Eo.

Tuchmachergasse.

1. 2 Schifferdecker, Bierbrauer. Eo.
Belger, Oekonom.
3. 4 Kusch, Bierbrauer. E.
Dolle, Hof üster-Ww.
— Fräulein.
5 Heider, Kaufmann. Eo.
Arnhold, Tuchbereiter.
Reimann, Maler.
6 Heider, Kaufmann. Eo.
Fluch, Schuhmacher.
7 Lackmann, Ww. Eo.
Ramm, Typograph.
Brasche, Ww.
Schulz, Tischler.
Setteck, Privatgelehrter.
Lentz, Lieut.
Drygalski, Student.
8 Lackner, Bierbrauer. E.
9 Reinbacher, Kaufmann. E.
10 Sierke, Bäcker. E.
11 Meitzen, Auktions-Commissar. Eo.
Löwinsohn, Kaufmann.
Morre, Schneider.
Kurschat, Prediger.
Dreyer, Ww.
Ottmann, Secretair.
12 Pfeifer, Zimmermann. Eo.
Zeitsmann, Barbier.
Zander, Schneider.
13. 14 Dormien. Eo.
Wurst, Stadt-Musikus.
v. Wegnern, Oberst-Ww.
Ziegler, Dr. d. Phil.
Glöckner, Buchhalter.
15 Spode, Viehhalter. Eo.
Bewer, Zirkelschmid.
Blanck, Glaser.
Ellert, desgl.
Machée, Schuhmacher.
16 Speicher.
17 Noszick, Bäcker. E.
Eggert, Bezirksfeldwebel.
18 Pohl, Stadtger.-Rath. Eo.
Penner, ehem. Kaufmann.
Lange, Registrator-Ww.
Loubier, Landsch.-Kass.-Assist.
Scharmach, Student.
19 Pohl, Stadtger.-Rath. Eo.
Behringer, Miethsfrau.
Crispin, Steueraufseher.
20—22 Schifferdecker, Bierbrauer. E.
23 Barbié, Particulier. Eo.
24 Tschepe, Schuhmacher. E.
25 Decker, Kaufmann. Eo.
Freytag, Schankwirth.
26 Schifferdecker, Bierbrauer. Eo.
Hoffmann, Justiz-Commiss.-Ww.
Herrmann, AG.-Bote.
Kretschmann, Stadtger.-Bote.
27 Hesse, Ww. Eo.

Tuchmacherquergasse.

1 Pohl, Stadtger.-Rath. Eo.

Unterberggasse, Löbenichtsche.

1 Lipsky, Bierbrauer. Eo.
2 Meitzen, Auctions-Commissar. Eo.
Neumann, Speisewirth.
— Kanzlei-Assist.
Fischer, Maler.
3 Speicher.
4 Nebengebäude.
5 Fischer, Kaufmann. Eo.
Nietner, Posamentier.
6 Müller, Fleischer. E.
Plau, Schuhmacher.
Heinrich, Ww.
Johann, Student.
7 Eckert, Bierbrauer. E.

Viehmarkt.

1 Wachthaus.
2 Küßner, Höker. E.
Bredschneider, Commissionair.
Klein, desgl.
3 v. Mach, Schankwirth. E.
Sabutzki, Gensd'arm.
Waschull, Commissionair.
4 Wirth, Rentier. Eo.
Müller, ehem. Gutsbesitzer
Sakowski, Stadtrath-Ww.
v. Pelchrzim, Lieut.
Grünhagen, Kaufmannsfrau.
Besch, Kaufm.
Göritz, Rentier.
5 Stallgebäude.
6 Spritzenhaus.
7 Marquardt, Krugwirth. E.
Anker, Tischler.
Burgmann, Schlosser.
8 Siegmund, Ww. Eo.
Edelhoff, Gensd'arm.
Richard, Militair-Arzt.
Radtke, Schuhmacher.
Klein, Fleischer.
— Commissionair.
Friese, Zinngießer.
Szzilinski, Drechsler.
Skorbianski, Commissionair.
Böttcher, Theaterarbeiter.
9 Wottke, Schuhmacher. Eo.
Davidsohn, Höker.
Bartel, Reifschläger.
Vasoldt, Böttcher.
10 Bräuer, Schuhmacher. E.
Siehring, Schuhmacher.
11 Bräuer, Schuhmacher. Eo.
Steil, Klempner.
12 Borrath, Krugwirth. E.
13 Herbst, Kaufmann. E.
14 Herbig, Kaufmann. E.
15 Matz, Bäcker. E.
Siegfried, Maurermstr.-Ww.
Kloth, Pfarrer-Ww.
16 Mater, Krugwirth. E.
Blöß, Polizei-Sergeant.
Salomon, Secretair.
17 Mater, Krugwirth. Eo.
Sender, Materialist.
18 Thorun, Kaufmann. E.
Büttner, Kaufmann.
Arbeit, Candidat.
19 Musack, Ww. Eo.
Cholevius, Oberlehrer.
Rohde, Bäcker.
20 Bittrich, Commerz.-Rath. Eo.
Heymann, Schuhmacher.
Neumann, Schneider.
Zorn, Schmiedemeister.
Granruth, Schuhmacher.
21 Sprengel, Gutsbesitzer. Eo.
Selbstädt, Gastwirth.
Wiebe, Essigfabrikant.
Stadie, Ww.
22 Levy, Kaufmann. Eo.
Kamke, Kaufm.
Hönicke, Fleischer.
23 Tischler, Ww. E.
Hoffmann, Kaufmann.
Baumann, Kaufmann.
Rick, desgl.
24 Graade, Kaufmann. E.
Reinhold, Kaufmann.

25 Kiber, Steinmetzmstr. E.
Friedrich, Seifenfabrikant.
v. Brabender, Hauptmann.
Weinberger, Major.
26 Gelzenleichter, Fleischer. E.
Münzer, Commissionair.

Vogelgasse.

1—5 Speicher.
6 Müller, Zimmermeister. E.
Stobbe, Kunstmaler.
Zolland, Kaufm.
Selke, Kreisrichter-Ww.

Vorstadt, Vordere.

1 Michalski, Kaufmann. E.
2 Behr, Kaufm. E.
Nathan, Kaufm.
3 Goltz, Rentier. Eo.
Kadgien, Gastwirth.
Salwecker, Kaufmann.
Gerber, Kaufmann.
4 Prantz, Ww. E.
Mecklenburg, Rabbiner.
Heilmann, Kaufmann.
Behr, Commissionair.
5 Mendthal, Mäkler. E.
— Assessor.
Saaling, Ww.
6 Schleichert, Sattler. E.
Lorck, Mäkler.
7 Treptau, Bäcker. E.
Frisch, Kaufm.
Zacharias, Ww.
8 Kemke, Kaufmann. E.
9 Rohd, Bäcker. Eo.
Zaddeck, Schächter.
Sabolowicz, Kaufmann.
Bensemann, Fräulein.
10 Engelmann, Ww. E.
Schlage, Tapezier.
Bleski, Major-Ww.
11 Link, Schmiedemstr. E.
Ender, Barbier.
Berwien, Schneider.
Laaser, Ww.
— Dr. d. Med.
12 Schwödsche Erben. Eo.
Ulrich, Riemer.
Cohn, Kaufm.
Simonson, desgl.
Wegner, Barbier.
13 Friedmann, Conditor. E.
Cohn, Kaufm.
14 Friedländer, Kaufmann. E.
Rosner, Kaufm.
Leo, desgl.
15 Rosenberg, Kaufmann. E.
Hirsch, Tischler.
Chantow, Corrector.
Krause, Klempner-Wittwe.
16 Krause, Fabrikant. E.
Aron, Goldarbeiter.
17. 18 Rafalski, Ww. E.
Lehmann, Fuhrhalter.
Neumann, Kaufmann.
Saulmann, Ww.
Cohnardt, Ww.
Margoles, Ww.
19 Lepehne, Kaufmann. E.
Dorban, Schneider.
Hesse, Gürtler.
Langström, Schuhmacher.
Volkmann, desgl.
20 Zacharias, Kaufmann. E.
21 Leo, Kaufm. Eo.
Arnheim, Kaufmanns-Ww.
22 Leo, Kaufm. Eo.
Weller, Kaufm.
23 Fischer, Kaufmann. Eo.
24 Hieber, Lieutenant. Eo.
Stein, Kaufm.
Glitzke, desgl.
25 Landsberg, Kaufmann. E.
26 Gold, Kaufm. E.
27. 28 Sternberg, Kaufm. E.
Jacoby, Spediteur.
Seidel, Dr. der Phil.
Friese, Hauptmann.
29 Funke, Kaufmann. E.
Hirschson, Kaufmann.
30 Bannaschsche Erben. Eo.
Wiener, Kaufm.
31 Hirsch, Kaufmann. E.
32 Schlomann, Kaufmann. E.
Schrewe, Rentier.
33 Heubach, Kaufmann E.
Ulrich, Major a. D.
34 Berliner, Kaufmann. E.
Neumann, Kaufmann.
Lichtenstein, desgl.
35 Preinitzer, Maurermstr. E.
— Lieutenant.
Davidsohn, Kaufmann.
36—41 Speicher.
42 Neupachersche Erben. Eo.
Pohse, Kaufm.
Schenck, desgl.
Treck, Schankwirth.
43. 44 Möhs, Destillateur. E.
Michelson, Kaufmann.
45 Grape, Bäcker. E.
— Bür.-Assist.
Rosenberg, Kaufmann.
Schulz, Referendar.
46. 47 Levy, Kaufmann. E.
48 Lemcke, Bäcker. E.
49 Wulff, Kaufmann. E.
50—52 Fischel, Commerzien-Rath. E.
Meyer, Kaufm.
53 Lorck, Commerz.-Rath. E.
54 Jereslaw, Kaufmann. E.
55 Patze, Apotheker. E.
— Ww.
56 Beerwald, Kaufmann. E.
57 Bley, Bäcker. E.
Jereslaw, Kaufmann.
58. 59 Eichlersche Erben. Eo.
Korn, Kaufm.
60. 61 Funke, Stadtrath. E.
62 Gordack, Rentier. E.
— Ww.
63 Arnheim. Kaufmann. E.
Daniel, Kaufm.
64 Kemke, Kaufmann. Eo.
Ehlert, Kaufm.
Fuchs, desgl.
65 Meyer, Ww. E.
Leo, Kaufm.
66. 67 Schuchard, Ww. E.
Marotzek, Ww.
68 Mallison, Kaufmann. E.
69 Urbani, Kaufmann. E.
Leß, Kaufm.
70 Mischelsche Erben. Eo.
Feldheim, Speisewirth.
71 Seelig, Krugwirth. E.
72. 73 Saaling, Ww. Eo.
— Kaufm.
Aronson, desgl.
Saaling, desgl.
74. 75 Zacharewiczsche Erben. E.
Reimer, Ww.
Cohnardt, Lehrer.
Levineck, Schächter.
Sellin, Schneider.
Pape, Schuhmacher.
Sbresny, Kaufmann.
76 Hundrieser, Riemer. E.
Hiller, Kaufm.
Stein, desgl.
77 Joel, Kaufm. E.
— desgl.
Bentheim, desgl.
78. 79 Rosenhain, Kaufm. E.
Bernstein, Kaufmann.
Lichtenhain, desgl.
80. 81. Schönlank, Kaufm. E.
Bartels, Kaufm.
Dantziger, Regier.-Rath.
82. 83 Ballo, Kaufm. E.
84. 85 Hirschfeld, Kaufm. E.
Jacoby, Kaufm.
Graf, desgl.
86. 87 Thiem, Kaufmann. E.
Marcuse, Kaufmann.
Hirschfeld, desgl.
88 Steffen, OLG.-Rath. Eo.
Michelson, Kaufmann.

Vorstadt, Hinter-

1 Ragowski, Fräulein. E.
Dähnel, Lieut.
Brennekam, Thierarzt.
2 Pahlke, Bäcker-Ww. E.
— Kaufm.
3 Schumann, Ww. E.
Soult, Schneider.
Marr, Ww.
Schulz, Kornmesser.
Becker, Büchsenschmid.
Wosegien, Musiklehrer.
4 Spirgatis, Apotheker. Eo.
Wandersleben, Cantor.
Rotzoll, Buchhalter.
5 Spirgatis, Apotheker. E.
6 Semmler, Ww. E.
Riech, Kaufm.
Pöppel, Schneider.
7 Tröder, Kaufm.-Ww. E.
8 Plaumannsche Erben. Eo.

Jarke, AG.-Rath.
Lichtenstein, Kaufmann.
Aron, Rentier.
9 Rupson, Röhrmeister. E.
Lubbe, Assessor-Wittwe.
10 Schmidtsche Erben. Eo.
Hipphoff, Ww.
Bannicke, Musikmeister.
11 Hasffort, Gutsbesitzer. Eo.
Bauer, Kaufm.
Giese, Tischler.
12 Nehrenheim, Bäcker. E.
Kennert, Schneider.
13 Rauscher, Particulier. Eo.
Gossing, Ww.
Perbandt, Maler.
14 Seidler, Fleischer. E.
15 Kraschewskische Erben. Eo.
Becker, Kaufm.
Kennert, Schuhmacher.
Neumann, Calculat.-Assistent.
Dieme, Maurermeister.
Schimmelpfennig, Lieutenant.
16 Klinger, Fleischer-Ww. E.
Godigkeit, Tischler.
17 Meßling, Rentier. E.
— Kaufm.
18 Piesker, Höker. E.
Fuchs, Kaufm.
19 Heyn, Kanzlei-Director. E.
Springer, Hauptmann.
Vorreau, Hauptm. a. D.
20 Hiller, Gutsbesitzer. Eo.
Perband, Commissionair.
Krause, Collecteur.
Jänich, Maler.
21 Haberbergsche Kirchschule.
Arendt, Cantor.
22 Döhring, Ww. E.
Musack, ehem. Bäcker.
Danneberg, Bäcker.
23 Schmidt, Bäcker. E.
Wolff, Handelsmann.
24 Mundt, Lichtfabrikant. E.
Schanding, Musiker.
25 Witzeckſche Erben. E.
Witzeck, Fräul.
56 Jäger, Böttcher. E.
Wiesenthal, Bürstenmacher.
Großmann, Schneider.
Levin, Handelsmann.
27 Mronga, Kaufm.-Ww. oE.
Daubert, Kaufm.
Darge, Schuhmacher.
Margoles, desgl.
Silbermann, Handelsmann.
28 Sawitzki, Kanzlist. E.
Rehahn, Klempner.
Broich, Kaufm.
29 Schaube, Bäcker. Eo.
Moneta, Kaufm.
30 Moneta, Kaufm. Eo.
31 Ulke, Referendar. Eo.
Beilschmidt, Postbote.
Josetti, Barbier.
Rosenberg, Glaser.
Loose, Mechanikus.
Brosauer, Maler.
32 Lemke, Ww. E.
Arendt, Schuhmacher.
Prill, Briefträger.
Wundermacher, Handelsmann.
33. 34 Nachstädt, Kaufm. E.
v. Kortzfleisch, Hauptmanns-Wittwe.
Gärtschock, desgl.
35 Schaube, Bäcker. E.
36 Biehler, Assessor. Eo.
Goldstücker, Collecteur.
Polley, Schneider.
37. 38 Biehler, Assessor. E.
Neander, Oberst a. D.
Elten, Major.
39 Degen, Rentier. Eo.
Kosch, Kaufmanns-Wittwe.
Maul, Amtmanns-Wittwe.
Rosenberg, Kaufmann.
40 Claassen, Kaufmann. E.
41 Schön, Ww. Eo.
Schön, Fleischer.
Samuelson, Dr. der Med.
42 Prin, Kaufmann. Eo.
Fürst, Commissionair.
Michelly, Kaufm.
43 Michelly, Kaufmann. E.
44 Hildebrand, Riemer. E.
Lachmann, Kaufmann.
45 Richtersche Erben. E.
Richter, Fräul.
Dorsch, Kaufm.
46 Baustelle.
47 Arendt, Stadtrath. E.
Raddatz, Rentier.
48 Cohn, Ww. E.
Leo, Kaufm.
Borchardt, desgl.
49. 50 Kähler, Ww. E.
Schulz, Lieutenant-Ww.
— Kaufm.
Simson, desgl.
Neumann, Schmiedemeister.
Krause, Schuhmacher.
Babinski, Stellmacher.
51 Hospital-Wohnung.
Neumann, Schlosser.
Molgedey, Hauptmann.
Wenzel, Ww.
Arendt, Handelsmann.
Levitus, Schächter.
Rohland, Tapetenmacher.
Contel, Hutmacher.
Levitus, Collecteur.
Petrusch, Tabacksfabrikant.
52 v. Rhodsches Stift.
Bernhard, Ww.
Frölich, Ww.
v. Eicke, Ww.
53 St. Georgen-Hospital.
Schusterius, ehem. Kaufm.
Haack, desgl.
Eichling, pens. Oberlehrer.
v. Horn, Baron.
Stahl, Stadtrath.
Dietz, Mühlenmeister.
Dewigkeit, Glöckner.
Schultz, Inspector.
Jacobi, Prediger.
Kirstein, Lehrer.
54 Gramatzkisches Stift.
Wirschkull, Fräulein.
Pesarra, Fräul.
Reinhard, Buchhalter.
Engelhardt, Control.-Ww.
55 Hospital-Wohnung.
Weilandt, Fabrikant.
Schröder, Ww.
Gaspary, Professor-Ww.
Krause, Collecteur.
Krapp, Lieutenant a. D.
Bethke, Zinngießer.
Nöthe, Stellmacher.
Grohnert Glaser.
Becker, Handelsmann.
Hoppe, Schlosser.
Kräfting, Färber.
Ewert, Schuhmacher.
Bethge, Drechsler.
Schippanowski, Kürschner.
Meyer, Handelsmann.
Jacoby, desgl.
Havelland, Typograph.
Rubens, Gemeindeschreiber.
Walter, Seiler.
Behrendt, Tischler.
Rau, Kupferschmid.
Aronsohn, Handelsmann.
Regele, Hilfsschreiber.
56 Salle, Klempner, E.
Schreiber, Bataillons-Arzt.
57 Glogau, Fleischer. E.
Marcuse, Buchhalter.
Hoffmann, Polizei-Secretair.
Dietrich, Holzhändler.
Huhn, Gensd'arm.
Bellgardt, Schuhmacher.
58 Matern, Ww. E.
— Schneider.
Wendland, Militair-Arzt.
59 Ambrosi, Kaufmann. E.
60 Krausesche Erben. Eo.
Josewitz, Barbier.
Wiehe, Tischler.
61 Wlostsche Erben. Eo.
Siegmund, Kürschner.
Oertel, Magistrats-Bote.
62 Schumann, Ww. E.
Marcuse, Handelsmann.
63 Knaust, Tischler. E.
64 Feltzobelsche Erben. Eo.
Blümke, Böttcher.
65 Rohd, Bäcker. E.
66 Kloß, Fleischer. E.
Schörke, Hauptmann.
67 Kloß, Fleischer. Eo.
v. Wenckstern, Lieutenant.
Janson, Kaufmann.
68 Reimer, AG.-Assessor. E.
Lemcke, Kaufmann.
69 Marcus Cohn u. Sohn. Eo.
Fürst, Fabrikant.
Stein, desgl.
70 Schleichert, Sattler. Eo.
Falkson, Commissionair.
Kadgien, Buchhalter.

71 Kirstein, Krugwirth. E.
Arendt, Handelsmann
Damerau, Schuhmacher.
72 Becker, Böttcher. E.
73 Brosko, Kaufmann. E.
74 Brosko, Kaufmann. E.

Waisenhausplatz.

1 Baustelle.
2 Königl. Waisenhaus.
Steeger, Director.
Powitz, Lehrer.
Vetter, Oberlehrer.
— Student.
3 Königl. Taubstummen-Institut.
Lettau, Director.
Schwartzer, Lehrer.
4 Müller, Fuhrhalter. E.
5 Stallgebäude.
6 Stringe, Fuhrhalter. Eo.
Clemens, Fleischer.
7 Eigenthum des Magistrats.
Rohde, Polizeidiener.
8 Eigenthum des Magistrats.
Terwe, Fleischer.
9 Krause, Fuhrhalter. Eo.
Schwarz, Kaufmann.
10 Krause, Fuhrhalter. E.

Wallgasse, Sackheimer, erste.

1 Scheune.
2—11 Gärten.
12 Stallgebäude.
13 Greger, Ww. Eo.
Ackermann, Oekonomie-Commissar.-Wwe.
Rogall, Pfarrer-Wittwe.
14—17 Höfe und Stallgebäude.
18 Rieger, Töpfer. E.
Jacob, Töpfer.
19 Essert, Maurer. E.
Nootz, Schneider.
20 Eberhard, Hofscharfrichter. E.
21 Eberhard, Hofscharfrichter. Eo.
22 Schmidt, Zimmermeister. Eo.
Nickel, Landreiter.
23 Schmidt, Zimmermeister. Eo.
24. 25 Baustelle.
26 Spode, Ww. E.
Gintz, Gensd'arm.
27. 28 Garten.
29. 30 Hellm, Goldarbeiter. Eo.
Hellm, Goldarbeiterfrau.
Drews, Buchhalter.
31. 32 Meyer, Gärtner-Ww. E.
33. 34 Meyer, Gärtner-Wittwe. Eo.
35 Garten.
36 Degen, Particulier. Eo.
37 Englien, Fuhrhalter. Eo.

Wallgasse, Sackheimer, zweite.

1 Thuran, Schankwirth. Eo.
2 Stallgebäude.
3 Thuran, Schankwirth. Eo.
Kremson, Höker.
4 Bandlitz, Böttcher. E.
Kuschinsky, Schlosser.
5 Schmidt, Stadtger.Bote. Eo.
6 Behrendt, Ww. Eo.
7 Behrendt, Ww. E.
8 Hügel, Maurer. E.
9 Schöngall, Ww. E.
10 Schöngall, Ww. Eo.
Rudow, Ww.
11 Powitz, Zimmermann. Eo.
12 Knittner, Trödler. Eo.
13 Ostaschewski, Schlosser. E.
14 Schmidt, Stadtger.-Bote. E.
Buß, Polizeidiener.
Skibba, Hauptamtsdiener.
15 Ewert, Fuhrhalter. E.
16 Sattler, Maurer. E.
17 Garten.
18 Kostka, Makkaroni-Fabrik. E.
19 Filter, Fleischer. E.
20 Grunewald, Steinsetzmeister. Eo.
21 Stechel, Ww Eo.
22 Stechel, Ww. E.
23 Stechel, Ww. Eo.
24 Lucka, Regier.-Supernumerar. Eo.
Wanning, Schuhmacher.
25 Engel, Ww. Eo.

Wallgasse, Sackheimer, dritte.

1. 2 Baustelle.
3 Rohde, Viehhalter. E.
Wehner, Fuhrhalter.
4 Landsberger, Zimmermann. E.
Philipp, Viehhalter.
5 Augstein, Maurer. E.
6 Tomaschke, Fräulein. E.
Wagner, Commissionair.
7. 8 Armenschule.
Borchert, Lehrer.
Dittmar, Lehrer.
9 Röscher, Maurer. Eo.
10 Wallentien, Tuchmacher. E.
11 Lucka, Regier.-Supernumerar. Eo.
12 Schucht, Ww. E.
13 Barth, Ww. Eo.
14 Spehr, E.
15 Spehr, Eo.
16 Brandstätter, E.
17 Haase, Gärtner. E.
18 Lablack, Zimmermann. Eo.
19 Röhl, Viehhalter. E.
20 Neumann, Viehhalter. E.
21 Matz, Bäcker. Eo.
Kirstein, Bäcker.
22 Esbeer, Nagelschmid. E.
Fleischer, Schneider.
23. 24 Eigenthum des Frauen-Vereins.
Cruse, Executor.
25 Knopp, Maurer. Eo.
26 Brandstätter. Eo.
27 Baustelle.
28 Raabe, Kaufmann. Eo.
29 Frank, Maurer. Eo.
30 Eigenthum der Mälzenbräuer-Sterbekasse.
31 Nordmann, Ww. E.
32 Zorinski, Schuhmacher. Eo.
33 Hügel, Maurer. Eo.
Brarein, Bäcker-Ww.
34 Todtenhaupt, Zimmerman. E.
35 Bechtner, Fleischer. Eo.
Esbeer, Nagelschmid.
Grau, Hauseigenthümer.
36 Lablack, Zimmermann. Eo.
Denk, Viehhalter.
37 Lablack, Zimmermann. Eo.
Kehler, Fleischer.
38 Duddey, Kaufmann. E.
39 Fröse, Maurer. E.
40 Gregoire, Commissionair. Eo.
41 Schützsche Erben. Eo.
42 Bannasch, Ww. Eo.
43 Luttermoser, Kaufmann. Eo.
44 Düsselbach, Fleischer. E.
45. 46 Garten.
47 Chales, Gastwirth. Eo.
48 Stallgebäude.
49 Nicolai, Bäcker. Eo.
Klemens, Böttcher.
50 Garten.
51 Matern, Kahnschiffer. E.
52 Kablitz, Zimmermann. E.
Bisholz, Schankwirth.
53 Kablitz, Zimmermann. Eo.
54. 55 Kablitz, Zimmermann. Eo.

Wallgasse, Steindammer.

1 Seeck, Gastwirth. Eo.
2 Baustelle.
3 Montirungskammer.

Wallgasse, Tragheimer.

1 Scheidt, Rentier. E.
v. Portatius, Hauptmann.
Schwartz, Musikus.
2 Scheidt, Rentier. E.
Kalitzky, Töpfer.
3 Baustelle.
4 Winkler, Ww. Eo.
Casimir, Schankwirth.
5 Winkler, Ww. Eo.
6 Preuß, Ww. E.
7 Baustelle.
8 Wiemann, Fahrhalter. E.
9 Baustelle.
10 Wallner, Fuhrhalter. Eo.
11 Wallner, Fuhrhalter. E.

Wallsche Gasse.

1 Krickhahn, Ww. Eo.
Beuth, Schneider.
Boy, Höker.

2 Eigenthum des Magistrats.
Schmidt, Stuhlmacher.
Ritter, Fleischer.
3 Garten.
4 Schottke, Gürtler.
Kinuth, Student.
Pastenaci, Ww.
Schulz, Regier.-Secretair.
Fahrholz, Fuhrhalter.
5. 6 Marty, Hof-Instrumentenmacher. E.
Ebel, Lohndiener.
7. 8 Marty, Hof-Instrumentenmacher. Eo.
Rose, Geh. Secretair.
Grottke, Post-Assistent.
9. 10 Marty, Hof-Instrumentenmacher. Eo.
Herbig, Amtmanns-Wittwe.
Pottien, Lieut. a. D.
11 Schwarz, Klempner. E.
12 Dreyer, Maler.
Eichler, Regier.-Secretair.
Kämpfer, pens. Rendant.

Wassergasse.

1 Schmidt, Kaufmann. E.
Noack, Kaufmann.
Brausewetter, Referendar.
Trojahn, Kleiderhändler.
Schumann, Briefträger.
2 Bröde, Wittwe. Eo.
Hintz, Schuhmacher.
3 Zacherau, Schneider.
Liebenthal, Kleiderhändler.
Keitel, Fleischer.
4 Eberhardt, Kaufmann. E.
Neumann, Kaufmann.
v. Knobelsdorf, Major-Ww.
5 Mosewius, Kaufmann. Eo.
Philipp, Bürstenfabrikant.
Marg, Student.
Rauschke, Zeichnenlehrer.
Koller, Polizei-Secretair.
Glaser, Referendar.
6 Quatz, Knopfmacher. E.
Blumenthal, Wittwe.
7 Lichtenhein, Kaufmann. E.
8 Sach, Lederhändler. E.
v. Wensierski, Student.
v. Reichenbach, Kunstmaler.
Keber, Criminalrichter.
9 v. Schleusing, Wittwe. Eo.
Dulzendorf, Kaufmann.
10 Schenck, Fischer. Eo.
Wottrich, Wittwe.
Wiercich, Student.
Mensich, Schneider.
Thier, Lehrer.
— Wittwe.
Petter, Secretair-Wittwe.
Jastrower, Typograph.
Euphrat, desgl.
11 Kohl, Kaufmann. E.
12 Thiel, Particulier. E.
Vorrath, Fleischer.
Witt, Lehrer.
13 Schulz, Kaufmann. E.
Rumpel, Ww.
Magnus, Ww.
Schönbeck, Schankwirth.
14 Krüger, Gastwirth. Eo.
Eberhardt, Kaufmann.
Goldschmidt, desgl.
Wiens, desgl.
Sommerfeld, desgl.
15 Fleißig, Höker. E.
Elgnowski, Student.
— desgl.
Kahlbaum, desgl.
16—18 Dalkowski, Buchdrucker. E.
19 Schweichelsche Erben. Eo.
Schack, Kaufmann.
Arndt, Stadtsecretair.
20 Schweichelsche Erben. E.
Grabowski, Fräulein.
Schumann, Oberlehrer.
Ringel, Kaufmanns-Wittwe.
Flieger, Assistenz-Arzt.
Schweichel, Kaufmann.
Radtke, Postbote.
21. 22 Nordt, Kaufmann. E.
Thiel, Kaufm.
23 Ulke, Referendar. Eo.
Laskowski, Fleischer.
Kreutzberger, Schneider.
Klock, Korbmacher.
Schaalmann, desgl.
24 Weitzenbauer, Wittwe. E.
Ehlers, Restaurateur.
Fromme, Stadtsecretair.
Weitzenbauer, Glaser.
Wichmann, Schneider.
25 Schwatlow, Kaufmann. Eo.
Kraska, Barbier.
Kownatzki, Schuhmacher.
Rosenberg, desgl.
26 Selly, Kaufmann. E.
Peltz, Rendant.
Kistowski, Student.
Müller, desgl.
Löffler, desgl.
Bönigk, desgl.
27 Erdmann, Schankwirth. E.
Guttzeit, Student.
Küßner, desgl.
Schmutz, Briefträger.
— Barbier.
Unruh, Schuhmacher.
28 Hecht, Gasthofbesitzer. E.
Wettstein, Rittmeister a. D.
29 Lorek, Mäkler. Eo.
Konegen, Kaufmann.
— Kaufmann.
— Kaufmann.
Haacke, desgl.
Sacksen, desgl.
30 Küßner, Bäcker. E.
31 Wietander, Kupferschmid. Eo.
Linck, Barbier.
Baatz, Schuhmacher.
32 Hering, Wittwe. E.
33 Haarbrücker, Kaufmann. E.
34 Gauer, Schuhmacher. E.
Marienfeldt, Hauptamtsdiener.
Howe, Lederthauer.
v. Karger, Hauptm.-Ww.
35 Lau, Mühlenbesitzer-Ww. Eo.
36 Zorinski, Schuhmacher. E.
Kiesler, Lederhändler.
37 Pliesker, Bäcker. Eo.
Arndt, Bäcker.
38 Lubbe, Tuchbereiter. E.
Böttcher, Bureau-Arbeiter.
Lengnick, Drechsler.
Daumann, Tuchbereiter.
Dunkel, Schneider.
Friedemann, Student.
Kalau v. d. Hofe, desgl.
39 Otto, Wittwe. E.
Kirchhoff, Amtmanns-Ww.
Büttner, Fräul.
Banduhn, Schneider.
Steinke, Schuhmacher.
40 Joachim, Schneider. Eo.
Damerau, Sattler.
Pohl, Schneider.
Samland, Student.
Harward, desgl.
Schmidt, Schuhmacher.

Weidendamm.

1 Wagenremise.
2 Ebel, Buchhalter. Eo.
Straube. Kaufmannsfrau.
Karoß, Steueraufseher.
3 Burdach, Commerz.-Rath. E.
— Student.
Weidinger, Intendanturrath.
Baranowski, Kaufmann.
4 Grätsch, Wittwe E.
Koch, Stadtger.-Rath.
Heyn, Kaufmann.
5 Gädeke, Kaufmann .E.
6 Gädeke, Kaufmann. Eo.
König, Höker.
Grothe, Unteroffizier.
7 Gädeke, Kaufmann. E.
— Wittwe.
8 Stallgebäude.
9 Levinsohn, Kaufmann. E.
Dietrich, Zimmermeister-Ww.
Sohncke, Buchhalter.
Förster, Gutsbesitzer.
Sanio, Wittwe.
Minuth, Feldwebel.
Scharfenberg, Krugwirth.
10 Steinfurt, Mechanikus. E.
Wolff, Werkführer.
11 Halftersche Erben. Eo.
Szimmay, Fleischer.
Hotop, Steuer-Inspector.
12 Danowski, Zimmermeister. E.
Haase, Particulier.
13 Danowski, Zimmermeister. Eo.
— Wittwe.
Schulz, Gensd'arm.
14 Danowski, Zimmermeister. Eo.
Scheffler, Kaufmann.
15 Zuckerraffinerie.
16 Wittrich, Commerz.-Rath. Eo.
Mollner, Maurermeister.

Weißgerbergasse.

1 Hoffmann, Dr. phil. E.
v. Obernitz, Obrist-Lieutenant a. D.
— Referendar.
Bertram, Fräul.
Kringel, Drechsler.
2 Dombrowski, Fuhrhalter. Eo.
Herrmann, Fleischer.
Wegner, Schneider.
Simmchen, Lohndiener.
Grenz, Schuhmacher.
Herrmann, Miethsfrau.
3 Dombrowski, Fuhrhalter. Eo.
Hermenau, Commissionair.
Weichmann, Klempner.
Dziobeck, Höker.
4 Dombrowski, Fuhrhalter. E.
5 Schmiedeberg, Rentier. Eo.
Klein, Glaser.
Klesczewski, Drechsler.
Pollack, desgl.
Hein, Miethsfrau.
Werner, Commissionair.
Kühnast, desgl.
6 Bahr, Riemer. E.
Rubinski, Uhrmacher.
7 Freundt, Apotheker. Eo.
— Doctor-Ww.
v. Regelein, Fräulein.
Holst, Schauspieler.
8 Wickenhagen, Bote. Eo.
Drommert, Fleischer.
Burchardt, Handschuhmacher-Wittwe.
Grieß, Klempner.
Heinrich, Uhrmacher.
9 Linck, Wittwe. Eo.
Possienke, Bäcker.
10 Freundt, Apotheker. Eo.
Erbe, Cand. der Med.
Plastwich, desgl.
Freundt, Maler.
11 Linck, Wittwe. Eo.
Richter, Barbier.
12 Morgenrothsche Erben. E.
Weber, Büchsenschmid.
Polte, Drechsler.
13 Rodmann, Fleischer. E.
Voigt, Doctor-Wittwe.
Wendland, Student.
Reicke, desgl.
Eberhard, Kaufmann.
14 Blöch, pens. Botenmeister. E.
— Student.
Blume, Schuhmacher.
15 Blöch, pens. Botenmeister. Eo.
Blume, Schuhmacher.
Pensky, Wittwe.
16 Kapptuller, Wittwe. Eo.
Paschen, Sattler.
17 Scharfenbergsche Erben. Eo.
Päger, Damenschneider.
Jensen, Musiklehrer.
18 Schwarz, Schlosser. Eo.
Gayl, Ingen.-Lieutenant.
Kauenhowen, Commissionair.
19. 20 Frank, Kreis-Wundarzt. E.
Säuberlich, Instrumentenmacher.
21 Büttner, Kaufmann. E.
Rausch, Controleur.
v. d. Gröben, Lieutenant.
Tolkiehn, Controleur.
22 Jester, Collecteur. Eo.
Kecker, Goldarbeiter.
Galli, Barbier.
Kahnert, Ww.
Behrendt, Schuhmacher.
23—26 Baustellen.

Weißgerberquergasse.

1 Noland, Wittwe. Eo.
2 Stellter, Justizrath. Eo.
Bräuheiser, Schneider.
3 Ambrosiussche Erben. E.
Ambrosius, Fräulein.
Adameit, Tischler.
4 Dr. Schindelmeisser. Eo.
Kähler, Höker.
5 Hechmer, Kaufmann. Eo.
Krause, Regier.-Secretair.
Frentzke, Controleur.
— Referendar.
6 Schneckenberg, Wittwe. Eo.
7 Schneckenberg, Wittwe. Eo.
8 Dietzsche Erben. Eo.
Neumann, Hebamme.

Die Wiese.

1 Laukien, Wittwe. E.

Wiesengasse.

1—5 Eigenthum des Senftenberg-Büttnerschen Stifts.
1 Weiß, Schankwirth.
Kahlhorn, Lootse.
2 Gerwien, Lootse.
5 Schenk, Fischer.

Wilhelmsgasse.

1. 2 Stallgebäude.
3 Biehler, Schloßmauerm. Eo.
v. Reichenbach, General-Lieutenant a. D.
Andree, Major.
4 Brockmann. E.
Tamm, Hilfsschreiber.
5. 6 Stallgebäude.
7 Hahn, Landschaftsrath. Eo.
Brandt, Möbelpolirer.
8 Stallgebäude.
9 Lemke, Gärtner. Eo.
Gärtner, Hauptmanns-Ww.
10 Lemke, Gärtner. Eo.
Gluth, Amtsbote.
11 Lemke, Gärtner.
Raudies, Schuhmacher.
12 Wogram, Gärtner. E.
Winkler, Commissionair.
Lemke, Gärtner.
13 Jacob, Schornsteinf.-Mstr. E.

Windgasse.

1 Matern, Buchbinder. Eo.
Wahl, Seifenfabrikant.
London, Wittwe.
Rosenberg, Buchbinder.
Zippel, Referendar.
Hay, Dr. med.
2. 3 Fischer, Rentier. Eo.
Süpply, Goldarbeiter.
Steinorth, Polizei-Rath.
Simon, Kaufm.

Ziegelgasse.

1. 2 Hellwich, Böttcher. E.
3. 4 Stallgebäude.
5 Hagen, Professor. E.
Schirmacher, Lieutenant.
v. Schön, Obrist-Lieut. a. D.
Burchard, Assessor.
6 v. Grumbkow, Referend. Eo.
— Obrist-Ww.
Meyer, Schuhmacher.
Wittenberg, Polizei-Bote.
7 v. Grumbkow, Referendar. E.
8 Stallgebäude.
9 Lendzian, Wittwe. Eo.
Popp, Rendant.
Bock, AG.-Rath-Wittwe.
10 v. Transecky, Stallmeister. E.
Krüger, Major a. D.
— Postsecretair.
Krusikat, Obercontroleur.
11 Langenheim, Ober-Inspect. E.
v. Treyden, Lieutenant.
— Lieutenant.
12 Stobbe, Maurer. Eo.
13 Stobbe, Maurer. E.
Sämann, Hofrath.
— Kanzl.-Assist.
14 Hermenau, Fleischer. E.
Herzberg, Kaufmann.
15 Wüstemann, Schneider. E.
Wolter, Kanzlei-Inspector.
16 Bajohr, Fleischer. E.
17 Wesselsche Erben. E.
Wessel, Tischler.
Faust, Fuhrhalter.
Schmidtke, Kornmesser.
18. 19 Herrmann. E.
20 Herrmann. Eo.
Pitzner, Kaufmann.
Lobeck, Dr. der Phil.
Hoffmann, Candidat.
21 Stallgebäude.
22 Däbliz, Gärtner. E.

Zuchthausgasse.

1 Arbeitshaus.
Schütz, Inspector.
— Polizei-Secretair.
Nötzel, Aufseher.
2 Eigenthum des Magistrats.
3 Krieger, Zimmermeister. E.
4 Stallgebäude.

III.

Alphabetisches Verzeichniß

der Straßen und Gassen der Stadt.

Anmerkung. Von den beiden, dem Namen einer jeden Straße beigefügten Zahlen, bezeichnet die römische das Polizei-Revier, die arabische den Stadtbezirk, in welchem die Straße liegt.

Alte Gasse VII. 11.
Alter Garten XXIII. 35.
Anger, Vorder- XV. 24.
— Mittel- XV. 24.
— Hinter- XV. 24.
Arresthausplatz XIV. 23.
Artilleriegasse XXII. 34.
Ausfallthorgasse V. 6.

Badergasse II. 2.
Bandschneidergasse VI. 8.
Bauernhofgasse VI. 9.
Bauhofsgasse, Altstädtische IV. 4.
— Löbenichtsche XVI. 26.
Berggasse, Altstädt. II. 2.
Bergplatz XII. 19.
Bohlwerksgasse IV. 4.
Borchertsgasse XX. 32.
Bosengang VI. 9.
Brandenburger Thorstraße XXIII. 35.
Brodbänkenstraße, von No. 1—3. u. No. 35. XVIII. 28.
— von No. 4—34. XVIII. 29.
Brückenstraße XXII. 34.
Bulatengasse XVI. 26.
Burggasse X. 15.
Burgkirchenplatz XII. 19.
Butterberg V. 6.
Butterbergsgasse V. 6.

Collegiengasse XV. 24.
Collegienplatz XII. 19.
Danziger-Kellergasse III. 3.
Domplatz, großer XVIII. 28.
Domplatz, kleiner XVIII. 28.
Domquergasse XVIII. 28.
Domstraße XVIII. 28.
Drummstraße, von No. 1—12. u. von No. 31—49. VI. 8.
— von No. 13—30. VI. 9.

Entengasse XVI. 25.
Fleischbänkenstraße No. 1. und von No. 31—38 XVIII. 28.
— von No. 2—30. XVIII. 29.
Fließbrückengasse IX. 14.
Fließquergasse VIII. 13.
Fließstraße, erste VIII. 13.
— zweite VIII. 13.
— dritte VIII. 12.
Fort Friedrichsburg XIX. 31.
Französische Straße XII. 19.
Freigang XI. 16.

Grabengasse (Lomse) XVII. 27.
— alte IV. 5.
— neue IV. 4.

Haberberg, Ober- XXII. 34.
— Unter- XXI. 33.
Hadergasse VIII. 12.
Heiligegeiststgasse II. 2.
Herzogsacker XI. 16.
Heumarkt VII. 11.
Hintergasse, Roßgärter XII. 19.
— Sackheimer, von No. 1—12. und von No. 52 bis 72. XIV. 22.

Hintergasse, Sackheimer, v. No. 13—51. XIV. 23.
— Steindammer V. 6.
Hökergasse, von No. 1—22. und von No. 34—38. II. 2.
— von No. 23—33. III. 3.
Hofgasse, Altstädt. III. 3.
— Kneiph. XVIII. 29.
Holländerbaumgasse IV. 5.
Holländerbaumquergasse IV. 5.
Holländergasse XV. 24.
Holzgasse II. 2.
— kleine II. 2.
Holzwiesenstraße, Altstädt. XVII. 27.
— Kneiph. XIX. 30.
Hospitaldammgasse XX. 32.
Hospitalgasse, Löbenichtsche XVI. 26.
— Vorstädtische XX. 32.
Hospitalwiese XX. 32.
Hundriesergasse IV. 4.

Jacobsgasse VIII. 12.
Jägerhofgasse XII. 18.
Insel Venedig XIX. 31.
Judenkirchhofsgasse IX. 14.
Judenkirchhofsquergasse IX. 14.
Junkerstraße I. 1.

Kai XVIII. 29.
Kalthöfische Gasse XI. 17.
Kaplansgasse VIII. 12.
Kasernengasse XII. 19.
Katzensteig XVI. 25.
Kirchenplatz, Katholischer XV. 24.
— Löbenichtscher XVI. 25.
— Tragheimer VIII. 12.
Kirchenquergasse, Neuroßgärtsche V. 6.
Kirchenstraße, Altroßgärtische XI. 16.
— Altstädtische III. 3.
— Katholische XV. 24.
— Löbenichtsche XVI. 25.
— Neuroßgärtsche V. 6.
— Sackheimer XV. 24.
— Tragheimer, von No. 9—69. VIII. 12.
— — von No. 1—8. und von No. 70—80. VIII. 13.
Kirchhofsgasse, Löbenichtsche XVI. 25.
Klapperwiese XIX. 31.
Klingershoff XI. 16.
Klostergasse XVI. 26.
Knochenstraße, von No. 9—35. XIX. 31.
— von No. 1—8. u. v. No. 36—42. XX. 32.
Königsstraße, von No. 27—80. XIII. 20.
— von No. 1—26. u. v. No. 81—101. XIII. 21.
Köttelgasse XVIII. 29.
Koggenstraße III. 3.
Kohlgasse XV. 24.
Krämergasse III. 3.
Krönchengasse XV. 24.
Kronengasse XXIII. 35.
Kruggasse IX. 14.
Kuplitzer Gasse XI. 16.

Laak, Ober= IV. 5.
— Unter= IV. 4.
Laakquergasse, erste IV. 4.
— zweite IV. 5.
Laak=Speicherquergasse, erste IV. 4.
Laak=Speicherquergasse, zweite IV. 4.
— dritte IV. 4.
Landhofmeisterstraße XV. 24.
Lange Reihe V. 7.
Langgasse, Altstädt., von No. 1—23. und von No. 64—89. II. 2.
— Altstädt., von No. 25—63. III. 3.
— Kneiphöf. XVIII. 29.
— Löbenicht. XVI. 26.
Lastadiengasse IV. 4.
Lavendelgasse Altroßgärt. XII. 18.
— Steindammer, V. 7.
Leinwebergasse V. 7.
Leinwebergasse V. 7.
Lindenstraße XVII. 27.
Lizentgrabengasse IV. 4.
Lizentstraße IV. 4.
Löffelgasse XI. 17.
Lomse, Vorder= XVII. 27.
— Hinter= XVII. 27.

Magistergasse, von No. 12—57. XVIII. 28.
— von No. 1—11. u. v. No. 58—71. XVIII. 29.
Markt, Altstädt. III. 3.
— Löbenichtscher oder neuer XV. 24.
— Roßgärter XII. 19.
Mittelgrabengasse IV. 4.
Modestengasse X. 15.
Monkengasse VI. 9.
Monkenquergasse, erste, von No. 1—8. und von No. 29—39. VI. 8.
Monkenquergasse, erste, von No. 9—28. VI. 9.
— zweite VI. 9.
Mühlenberg XVI. 25.
Mühlengang XVI. 25.
Mühlengasse VIII. 12.
Mühlengrund XVI. 25.
Mühlenplatz V. 6.
Mühlenquergasse VIII. 12.
Münchenhofgasse XVI. 26.
Münchenhofplatz XVI. 26.
Münzplatz I. 1.
Münzstraße I. 1.

Nasser Garten XXIV. 36.
Neue Dammstraße von No. 1—23. XIX. 30.
— — No. 24. XXI. 33.
Neue Gasse, Altstadt II. 2.
— Haberberg XXII. 34.
— Sackheim XV. 24.
Neustadt XVIII. 29.

Oberberggasse, Löbenicht. XVI. 25.
Obergasse XI. 16.

Paradeplatz IX. 14.
Pauperhausgasse, Altst. III. 3.
Pauperhausplatz XVIII. 28.
Pesthausgasse V. 7.
Philosophendammgasse XX. 32.
Plantage XVII. 27.
Polnische Gasse II. 2.
Poststraße I. 1.
Predigerstraße, Altroßgärt, XI. 16.
— Löbenichtsche XVI. 25.
— Polnische VI. 8.
Pregelgasse XVIII. 28.
— kleine II. 2.

Prinzessinstraße I. 1.
Pulvergasse, Altst. III. 3.
— Steindammer V. 7.
— Tragheimer IX. 14.
Pulverplatz IX. 14.

Raffineriegasse XX. 32.
Reibnitzergasse XVIII. 29.
Reiferbahn, Altst. oder neue IV. 5.
— olte XIII. 20.
Reifschlägergasse IV. 4.
Rippengasse XI. 17.
Rollberg, Ober= VI. 9.
— Unter= IV. 4.
Rosengasse VI. 8.
Roßgarten, Vorder= XII. 18.
— Hinter= XI. 16.
Rundtheilgasse, erste XXII. 34.
— zweite XXII. 34.

Sackheim, rechte Straße von No. 1—30 und von No. 107—130. XIV. 22.
Sackheim r. Str. von No. 31—106. XIV. 23.
Sackheimer Mittelgasse von No. 1—12 und von No. 46—62. XIV. 22.
Sackh. Mittelgasse von No. 13—45. XIV. 23.
Sandgasse, erste XXI. 33.
— zweite XXI. 33.
— dritte XXII. 34.
Sattlergasse, Altst. II. 2.
— Vorstädt. XIX. 31.
Schaafgasse XXI. 33.
Schlachthofsgasse, Kneiph. XIX. 30.
— Löbenichtsche XV. 24.
Schlangengasse IV. 4.
Schleusengasse XX. 32.
Schloßberg I. 1.
Schloßdammgasse I. 1.
Schloßhof I. 1.
Schloßplatz I. 1.
Schloßteichsgasse X. 15.
— kleine XII. 19.
Schmiedestraße II. 2.
Schnürlingsgrabengasse XIX. 30.
Schönbergergasse XVIII. 28.
Schuhgasse, Altst. III. 3.
— Kneiph. XVIII. 28.
Schulgasse, Altst. III. 3.
— Französ. XII. 19.
— Litthauische XIV. 23.
— Neuroßgärt. V. 6.
Schwarze Gasse IV. 5.
Speichergasse, Altst. IV. 4.
Speichergasse, (Anger) XV. 24.
Speicherquergasse, erste, (Anger) XV. 24.
— zweite, (Anger) XV. 24.
Sprindgasse XIV. 22.
Stallgasse IV. 4.
Steile Gasse XIII. 21.
Steindamm, r. Str. von No. 38—155. VII. 10.
— von No. 1—37. u. v. No. 156—181. VII. 11.
Steindammer Quergasse VII. 11.
Stiftsgasse XI. 17.
Stippelgasse XVI. 25.
Stritzelgasse VI. 9.
Strohmarkt VII. 10.
Synagogengasse XIX. 30.

Theaterplatz IX. 14.
Theaterstraße I. 1.
Thomasgasse XXI. 33.
Todtengasse VI. 8.
Torfmarkt X. 15.
Tränkgasse, Altst. IV. 4.
— Kneiph. XIX. 30.
— Sackheimer XV. 24.
Tragheim, Mittel= IX. 14.
— Hinter= X. 15.
Triangel V. 7.
Tuchmachergasse XVI. 25.
Tuchmacherquergasse XVI. 25.

Unterberggasse, Löben. XVI. 25.

Viehmarkt XXII. 34.
Vogelgasse IV. 4.
Vorstadt, Vorder= XIX. 31.
— Hinter= XX. 32.

Waisenhausplatz XIV. 22.
Wallgasse, Sackheimer, erste XIV. 22.
— — — zweite XIII. 21.
— — — dritte XIII. 21.
— Steindammer VIII. 12.
— Tragheimer VIII. 12.
Walsche Gasse VIII. 13.
Wassergasse III. 3.
Weidendamm XVII. 27.
Weißgerbergasse XII. 19.
Weißgerberquergasse XII. 19.
Wiese V. 6.
Wiesengasse IV. 5.
Wilhelmsgasse XIII. 21.
Windgasse III. 3.

Ziegelgasse XIII. 20.
Zuchthausgasse XIX. 30.

IV.

Nachweis

sämmtlicher Behörden, öffentlicher Institute und Gebäude, so wie der wissenswerthen Privatanstalten.

A

Akademie, Königl. Maler-, Königsstraße 57. Director: Rosenfelder. Lehrer: Berendsen, Gemmel, Pietrowski, Kupferstecher Trossien, Professor Aug. Hagen, Dr. Münchenberg, Dr. Friedländer.

Akademie, musikalische, im Königl. Schlosse. Obervorsteher: Dr. Fr. Zander (bei ihm, Sackheim Hinterstraße 27., sind die Anmeldungen anzubringen). Musikdirectoren: E. Sobolewski, F. Marpurg. Administration: Verwaltungsdirector: der Obervorsteher; Rendant: Rechnungsrath Hempel. Direction (in musikalischen Angelegenheiten): der Obervorsteher; die Musikdirectoren, die Stimmvorsteher, und zwar des Sopran: Fräulein M. Schöndörfer, des Alt: Fräulein M. Vetter, des Tenor: Referendar Heinrich, des Baß: Referendar Schöndörfer, der Instrumental-Abtheilung: Kanzlei-Rath Schlunck. Die Versammlungen der Sänger finden wöchentlich Mittwoch von 5—7, die der Instrumental-Abtheilung alle 2 Wochen Donnerstag von 6—8 Statt, vierteljährig eine Gesammt-Uebung mit Gästen. Fremde, die einer Versammlung beizuwohnen wünschen, haben sich deshalb an den Obervorsteher zu wenden.

Anatomie, Butterbergstraße 10. Dirigent: Professor ꝛc. Dr. Rathke. Prosector: Professor Dr. E. Burdach.

Appellations-Gericht, Königl., im Schlosse. a) Präsidium. Chef-Präsident: Dr. v. Zander. Vice-Präsident: v. Rohr. b) Collegium. Appellations-Gerichts-Räthe: Seyffert (Geh. Justizrath), Klebs (Geh. Justizrath), Klein, Förster, Nitschmann, Jarke, Jachmann, Richelot, Ulrich, Weiß, v. Brunn, Kist, v. Frantzius, v. d. Trenck. Appell.-Gerichts-Assessoren: Hartung, Gädcke, Burdach, Heimlich, Mendthal, Reimer, Reusch, v. Zander, v. Bergen, Biendarra, Böhm. Appell.-Ger.-Referend.: Beckherrn, Böttticher, Brausewetter, Brokowski, Burchard, Caspar, Christiani, Corsepius, Dennstädt, Fischer, Frentzke, Ganguin, Garzke, Gebser, Gerlach, Glaser, Gregor, Geuihn, Grumbach, v. Grumbkow, Hagen, Heinrich, Hilbert, Hoffmann, Jacobson, Jaquet, Jensch, Käsewurm, Klein, Krüger, Kuhr, Lange, Laudien, Mahraun, Marr, Meitzen, Neumann, Nietzki, Nitschmann, Meyhöfer, Mielke, Moormeister, v. Mülverstädt, Nuhr, v. Obernitz, Passarge, Peteaur, Rauscher, Plinzner, v. Saucken, Schimmelpfennig, Schlick, Schöndörfer, Schröter, Schulz, Simson, Stellter, Tiessen, Tolki, Tostrom, Zielaskowski, Zippel. d) Secretariat. AG.-Secretaire: Bütdorff (Justizrath), Drews, Kähler, Stettin, Kaminski (Hauptmann a. D. und Kanzlei-Rath); Secret.-Assistenten: Die Referendarien: Brokowski, Marr. e) Registratur: Die AG.-Registratoren: Miegel, Laaser, Becker; Registratur-Assistenten: Flögel, Zandhop, Rosenberg. f) Calculatur. Calculatoren: Klietz (Rechnungsrath), Hoffmann. g) Salarien-Kasse: Rendant: Hofrath Laudien; Controleur: Baron v. Horn, (Rittmeister a. D.) h) Canzlei. Canzlei-Inspector: Secretair Flögel; Canzlisten: Behrendt, Semling, Kloß, Borowski; Canzlei-Diätarien: Pottien, Hamann, Siebentritt, Götz, Willutzki, Jankowski, Thalau, Jordan. Boten: Hintzke (Castellan), Bardeck (Kassenbote), Zachau, Herrmann, Rosenberg, Trosiener, Günther, Kownatzki, Wehrstädt, Gladau, Görke.

Arbeitsanstalt, städtische, Altst. Bergstraße 10. 11. Inspector: Diefke, Stellvertreter: Stein.

Arbeitshaus, städtisches, Zuchthausstr. 1. Inspector: Schütz, Aufseher: Nötzel.

Archiv, Königl. geheimes, im Schlosse. Director: Geh. Regier.-Rath Prof. Dr. Voigt; interimist. Registrator: Dr. Meckelburg.

Armenanstalt, v. Farenheidsche, Sackh. Hinterg. 25. Inspector: Rüger.
Armen-Directorium, städtisches, s. Magistrat.
Armenschulen, s. Schulen, dritte Abtheil. I. und II.
Armenspeiseanstalt (städtische Suppenanstalt), Altst. Bergstr. 10. 11.
Armenverwaltung, Central-, israelitische. Vorsteher: Kaufmann M. Gabriel, Secretair: Kaufmann S. O. Friedländer, Kassirer: Kaufm. S. Rubens.
Armenvorsteher, s. Magistrat.
Auctionsbureau, Steind. r. Str. 30. Königl. Commissarius: Registrator Meitzen.

B

Bade- und Wasserheilanstalten:
1) Königl. privilegirte Anstalt für Mineralwasser und Bäder von Dr. Struve und Soltmann, Tragh. Pulverstraße 3. 4. — Für Brunnentrinker ist der Garten während der Monate Juni, Juli und August von Morgens 5—9 Uhr geöffnet.
2) Wasserheilanstalt nach Gräfenbergschen Grundsätzen, Hinter-Tragh. 6. Eigenthümer: Haase. Pächter: Jaquet.
3) Dampfbad, russisches, Knochenstr. 26. Eigenthümer: Steinmetzmstr.-Wwe. Uebel.
4) Warme und kalte Bäder, Tragheim. Kirchenstraße 25.
5) Warme und kalte Bäder, Prinzessinstraße 3. Eigenthümer: Zahnarzt Döbbelin.
6) Fluß-Badeanstalten im Pregel: a) an der hohen Brücke; b) außerhalb der hohen Brücke; c) an dem Fort Friedrichsburg, Eigenthümer: Kaufmann J. F. Gutzeit; d) auf dem Weidendamme, Eigenthümer: Kaufmann H. W. Fischer; e) vor dem Roßgärter Thore im Oberteich, Pächter: Kunzatis.
7) Militair-Schwimmanstalt, s. Schwimmanstalt.

Bank, Königl., Großer Domplatz 1. Commissar der Königl. Hauptbank und Justitiar des hiesigen Bank-Comptoirs: Geh. Justizrath Dr. Becker; Director: Mac-Lean, Buchhalter: J. D. Pohl, (Hauptmann a. D.); Cassirer: F. Thal; Buchhalterei-Assistenten: G. Neumann, R. de la Croix; Diätarien: J. Hesse, Ed. Lehrs; Kassendiener: H. Wolff, Völcker; Hausdiener: Schlemmer.
Baudeputation, städtische, s. Magistrat.
Bethaus der Brüdergemeinde, Altst. Langgasse 34.
Bezirksvorsteher, s. Magistrat.
Bibelgesellschaft. Präsident: Kanzler Dr. v. Wegnern, Schatzmeister: Pred. Kurschat, Secretair: Superintendent Kahle.
Bibliotheken. 1) Königl. und Universitäts-Bibliothek, Königsstr. 66. (Dieselbe ist Montag, Mittwoch, Donnerstag u. Sonnabend von 2—4 Uhr geöffnet.) Erster Bibliothekar: Geh. Reg.-Rath Dr. Lobeck, zweiter Bibliothekar: Professor Dr. Drumann; Secretair: Dr. Lobeck, Amanuensis: Hoffmann.
2) Akademische Handbibliothek für Studirende, im Colleg. Albert. (Dieselbe ist wöchentlich viermal von 12—1 Uhr geöffnet.) Bibliothekar: Rendant Hoffmann.
3) Stadtbibliothek, Königsstr. 66. (Dieselbe ist Mittwoch und Sonnabend von 2—4 Uhr geöffnet.) Curatorium: Reg.-Rath Bartisius, Stadtrath Hensche; Bibliothekar: Dr. Meckelburg.
4) Magistrats-Bibliothek für die städtischen Elementarlehrer, Hökerstraße 31. Bibliothekar: Rector Kayser.
5) v. Wallenrodtsche Bibliothek. (Sie befindet sich in der Domkirche und ist jeden Dienstag und Freitag von 2—3 Uhr geöffnet.) Bibliothekar: Prof. Dr. Richelot.

Blinden-Unterrichts-Anstalt, Preuß. Provinzial-, Unterhaberberg 14. Vorstand: Bürgermeister Sperling (Obervorsteher), Geh. Reg.-Rath v. Bergen, Stadtrath Funke, Oberamtmann Möller, Prediger Dr. Lau, Consul Oppenheim, Tribunalsrath Richelot, Kaufmann Wiener. — Lehrer: Born.
Botanischer Garten, Butterberg 3. (Er ist für das größere Publikum vom 4. Mai bis Ende Oktober Mittwoch und Freitag Nachmittag von 3 bis 6 Uhr geöffnet.) Director: Prof. Dr. Meyer; botanischer Gärtner: Hanf.
Brand-Inspectoren, s. Magistrat.
Bürgerschulen, höhere, s. Schulen.
Bürgercapitaine, s. Magistrat.

C

Commerz- u. Admiralitäts-Collegium, Kneiph. Hofgasse 16—18. Dirigent: Geh. Justiz-Rath Dr. Becker. Räthe: Henke, Böhm, Schröter, Bittrich, Schnell, Lorek; Assessor: Ströbel; Secretair (ad interim): Referendar Marx; Deposital- und Sportel-Kassen-Rendant: Rauscher; Controleur: Sohncke; Kanzlist: Dogge; Aufwärter: Müller und Reh; Dolmetscher: Consul Berg für die englische, schwedische und dänische Sprache; Consul Slaghek für die holländische Sprache.
Concordia, s. Vereine.
Consistorium Königl., im Schlosse. Präsident: Ober-Präsident Eichmann. Director: Gen.-Superint. Dr. Sartorius. Mitglieder: Consistorialrath u. 2. Hofprediger Oesterreich; Consistorialrath Prof. ꝛc. Dr. Sieffert; Consistorialrath Prof. ꝛc. Dr. Lehnerdt; Regier.- und Consistorialrath Hohenfeldt; Consistorialrath und Militair-Ober-Prediger Dr. Kähler. Beamte: Secretair: Rogge; Kanzlisten: Rauschke, Likusa; Kanzlei-Diener: Schwöbli.
Consulate: a) Russisches, Consul: Commerz.-Rath J. Adelson, Secretair: v. Heymowski. b) Schwedisches u. Norwegisches, Consul: O. Berg. c) Hannöverisches Consulat und Großbritanisches Vice-Consulat, Consul: Kaufmann J. D. Brockmann. d) Oldenburgisches, Consul: Kaufmann R. Kleyenstüber. e) Dänisches, Consul: Kaufmann B. Lorck; Vice-Consul: Kaufmann H. L. B. Lorck. f) Consular-Agentur der vereinigten Staaten von Nordamerika, Agent: Kaufmann B. Lorck. g) Brasilisches, Consul: L. Oehlmann. h) Mecklenburgisches, Consul: L. Oehlmann. i) Belgisches, Consul: R. Oppenheim. k) Französisches, Consul: Kaufmann F. A. Toussaint, Vice-Consul: Kaufmann Toussaint jun. l) Niederländisches: Consul: Slaghek.

D

Dampfschifffahrts-Expeditionen:
a) der „Gazelle" (zwischen Königsberg, Pillau und Danzig), Expedition: Lizentstraße 14;
b) der „Schwalbe" (zwischen Königsberg und Elbing), Expedition: Münchenhofgasse 7, bei Kaufmann G. Schultz;
c) des „Falke" (zwischen Königsberg u. Elbing), Expedition: wie bei a;
d) des „Friedrich Wilhelm IV." (zwischen Schaaken und Memel), Expedition: Vordere Vorstadt 66. 67. Aug. Ferd. Bartels. (F. Vallette, Fischer, Henze & Co.)
e) des „Stettin" (zwischen Königsberg und Stettin), Expedition: Schanzengasse.
f) des „Königsberg" (zwischen Königsberg und Stettin), Expedition: Lizentstraße 14.

Darlehns-Kasse, Königl. (Gr. Domplatz 1.):
a) Vorstand. Vorsitzender: Regier.-Rath Schlott; Mitglieder: Geh. Commerz.-Rath Bittrich; die Commerzien-Räthe: Schnell und Lorek; die Kaufleute: A. W. Frisch, Jacob Stettiner; Maschinenfabrikant Steinfurth, Fabrikant Jungmann, Pianoforte-Fabrikant C. J. Gebauhr, Stadtrath Dr. Hirsch, Mechanikus Rekoß, Tischlermeister Reimann. b) Beamte. Rendant: Reyländer; Buchhalter: Sinhuber; Kanzlei-Secretair: Böhling; Taxator: O. W. Fischer; Kassenbote: Rohde.

Dinterverein, s. Schulen, dritte Abtheil., III.
Divisions-Schule, s. Schulen, vierte Abtheilung.
Dolmetscher, s. Commerz- u. Admiralitäts-Colleg.
Domainen-Rentamt Caporn (Kathol. Kirchenstr. 2.) Rentmeister: Oberamtmann Möller, Amtsdiener: Weiß, Gluth, Possekel; Gefangenwärter Beckmann.

E

Eichungs-Commission, Königl. Provinzial-, im Schlosse. Director: Regier.-Rath Puppel. Mitglieder: Taxator Fischer, Mechanikus Gscheidel; Assessoren: Mechanikus Steinfurt, Kaufmann Rosbach, Goldarbeiter Zimmermann, Kaufmann Korpis.
Einquartierungs-Bureau, s. Magistrat.
Eisengießereien:
a) Union, Oberlaak 3. 4. Eigenthümer: die Kaufleute: C. A. Dultz, F. Laubmeyer und G. Schnell (Commerzienrath).
b) Vulkan, Kneiph. Holzwiesenstraße 11. Eigenthümer: Kaufmanns-Wwe. Regenborn.
Elementarschulen, s. Schulen, dritte Abtheilung II.
Entbindungsanstalt, s. Klinikum, geburtshülfliches.
Enthaltsamkeits-Vereine, s. Vereine.
Erwerbschule für Mädchen, s. Schulen.
Examinations-Commission für Portepee-Fähnriche bei der Königl. 1. Division. Präses: Lieutenant v. Zander (1. Inf.-Regt.) Mitglieder: Divisionsprediger Dr. Toop, Dr. Michaelis, Prem.-Lieut. v. Völkersamb, Lieut. Schirmeister, Lieut. Stamm, Lieut. Plocki.

F

Feuer-Rettungs-Gesellschaft der jungen Kaufmannschaft. Ehren-Vorsteher: Geh. Commerzienrath Richter, Kaufmann Heinrich, Kaufmann Naumann. Obervorsteher: Kaufmann St. Blanquart. Vorsteher: die Kaufleute F. W. Häbler, L. G. Bütdorff, G. Zacher, Ballo, Wittke, J. B. Baatz, Commerzien-Rath Bittrich, O. Szitnick, Scharmach, Portofoe, Buchhalter: F. W. Ciala und F. Obst.
Feuer-Societäts-Kasse, vereinigte städtische u. ländliche im Königl. Schlosse. Rendant: Steppuhn. Control.: Glede, Secretair: Klein, Bote: Rosatis.
Feuer-Societäts-Deputation, städtische, s. Magistrat.
Finanz-Deputation, städtische, s. Magistrat.
Forstkasse, Königsstr. 30. Rendant: Ueberson.
Fortification, Königl., Hinter-Roßgart. 57. Hauptmann im Ingen.-Corps und Festungsbau-Director v. Engelbrecht; Ingen.-Lieutenants: v. Gayl, Quitzow, Dallmer; Festungs-Bauschreiber: Röske; Wallmeister: Wiskirchen, Alexander, Moritz, Bischoff; Materialienschreiber: Langhagel, Graul.
Frachtfuhr-Expeditionen:
a) Marcus Cohn u. Sohn, Hint. Vorstadt 48, übernehmen Güter, unter Versicherung bei der Leipziger Assekuranz-Compagnie, zur Beförderung mit Lion, M. Cohns Berlin-Königsberg. Schnellfrachtfuhre, welche täglich von beiden Punkten abgeht.
b) Bartels, Aug. Ferd., Compagnon der F. Vallette, Fischer, Henze & Comp., (Speditions-, Commissions- und Verladungs-Geschäft,) auch Agent des Memeler Dampfboots und der Schaakner Frachtführer, übernimmt alle Güter zur Beförderung per Eil- und ord. Fuhre nach Memel, Tilsit, Insterburg, Gumbinnen, Rastenburg, Johannisburg, Stallupönen und den übrigen Städten Ostpreußens, ferner durch die concessionirte Schnell-Fracht-Fuhre nach Berlin, wohin alle Tage diese Fuhre expedirt wird, und womit sämmtliche Frachtgüter nach allen Gegenden Deutschlands, Frankreich, der Schweiz, Italien ꝛc. prompt befördert werden. Die Güter gehen unter Garantie und werden auf Verlangen gegen Elementar-Schäden für eine billige Assecuranze-Prämie, bis Ort und Stelle versichert. Comptoir: Vordere Vorstadt 66. 67. im Gasthofe zum Kronprinz von Preußen.
c) Obricatis, C. L., Commissionär der Schaakner Frachtführer und der Actionäre des Memeler Dampfbootes, übernimmt Güter zur Beförderung mit der Frachtfuhre nach Tilsit, Stallupönen, Rastenburg, Johannisburg, Oletzko, Lyck, Neidenburg und den übrigen Städten Ostpreußens. Expedition: Vordere Vorstadt 19. im Englischen Hause.

Freimaurer-Logen:
a) zu den drei Kronen, Modestengasse 1.
b) zum Todtenkopf u. Phönix, Hint. Tragh. 21. 22.
Fremden- und Paß-Büreau, Junkerstraße 8. Büreau-Chef: Polizei-Rath Broscheit.
Friedens-Verein, s. Vereine.

G

Garnison.

I. General-Commando des 1sten Armee-Corps. (Bureau: Vord. Roßg. 53.) General der Cavallerie u. commandir. General des 1. Armee-Corps, Graf zu Dohna. Generalstab: Oberst und Chef: Dannhauer, Major v. Liebert. Adjutantur: Hauptm. Rebach, Rittmeister v. d. Goltz. Militair-Intendant: Henke. Corps- u. Ober-Auditeur: Justizrath Meyer. Generalarzt: Dr. Linden. Militair-Oberprediger: Consistorial-Rath Kähler.

II. Gouvernement. (Bureau: Hint.-Roßg. 58.) Gouverneur: vacat. Commandant: Oberst v. Owstien. Platzmajor: Rittmeister v. Platen. Gouvenements-Auditeur: Justizrath Becker. Actuarius des Gouvernementsgerichts: Radtke.

III. Erste Division (Bureau: Mittel-Tragh. 12. 13.) Commandeur: General-Lieutenant v. Below. Adjutanten: Lieut. Petersen, Lieut. Zander. Divisions-Auditeure: v. Bauern, Kramer. Divisionsprediger: Dr. Toop.

1) Erste Infanterie-Brigade (Bureau: Hinter-Tragheim 15.) Commandeur: General-Major v. Döring. Adjutant: Prem.-Lieutenant im 3. Inf.-Regt. v. Karczewski.

2) Erste Cavallerie-Brigade (Bureau: Königsstraße 10.) Commandeur: Oberst v. Plehwe. Adjutant: Lieutenant v. Petersdorf.

3) Erste Landwehr-Brigade (Bureau: Vorder-Roßg. 53.) Commandeur: Oberst v. Fuchs. Adjutant: Lieutenant v. Bieberstein.

a) Viertes Infanterie-Regiment (Bureau: 2te Fließstraße 4. u. 6.) Regiments-Commandeur: Oberst v. Trotta. Majors: Schimmelpfennig, v. d. Oye, v. Schrötter. Hauptleute: v. d. Goltz, v. Scheffer, v. Stückradt, Lützow, v. d. Laucken, Zitzewitz II., Orlovius, de la Chevallerie. Prem.-Lieutenants: v. Völkersamb, v. Felgenhauer, v. Memerty, v. Ingersleben, v. Obernitz, v. Drigalski, v. Pauwitz, v. d. Saucken, v. Wussow. Sec.-Lieut.: v. Trenck, v. Rosenberg I., Jacobi (Regts.-Adjutant), Freiherr v. Reiswitz, Rode, v. Paris, v. Rosenberg (Adjut. 1. Bat.) Haase, v. Dautzen (Adj. des Füs.-Bat.) Stüllner, Thiesen, v. Schmeling I. u. II., v. Egloff, v. Böttcher, v. Freihold, Stickert, v. Stock, Oloff, v. Grassow, v. Lukowitz, v. Pauwitz, Niehr, Pohlmann, v. Kamecke, Anders. Rechnungsführer beim 1. Bat.: Feldwebel Hasse. Rechnungsführer beim Füs.-Bat.: Lieut. Döpner. Regimentsarzt: Dr. Kuhn.

b) 33stes Infant.-Regiment (Bureau im Schloß.) Oberst-Lieutenant und Regiments-Commandeur: v. Ronn. Majors: Graf Grabowski des 2. Bat., Rössel des 1. Bat. Hauptleute: Kasiski, Mülenz, v. Zanthier, v. Wobeser, Simon, v. Oppeln, Bronikowski, v. Richthofen, Oesterreich. Prem.-Lieut.: v. Manteuffel, v. Michaelis I., Wundsch, Schultz I., v. Bieberstein, v. Arleben, v. Niemsdorff, v. Stilarsky. Sec.-Lieutenants: v. Wedell II., Hahn, v. Dorsche, v. Paris, Schultz II., Göttlich, v. Plettenberg, v. Henning, Zacha, Staabs, v. Schrötter (Regiments-Adjutant), v. Michaelis II., Bendler, Backe, du Vignau, v. Blankenfeld (Adjud. d. 2. Batail.), v. Hippel, v. Sommerfeld und Falkenhain, Graf Finck von Finckenstein, v. Kurowski. v. Wedell III., (Adjudant des 1. Batail.) Graf Grabowski, Wolff, v. Goddenthow, v. Milewski, v. Oppeln, Bronikowski, Hübner, v. Kortzfleisch, Oynhausen, v. Somnitz. Rechnungsführer im 1. Bataillon: Lieut. Wasserfall, im 2. Bataillon: Lieut. Willutzki. Regiments-Arz Dr. Krajewski. A la suite. Oberst u. Commandeur der 2. Infanterie-Brigade: Stiehle. Premier-Lieutenant: v. Wedell I.

c) Drittes Cuirassier-Regiment (Bureau: Schloßplatz 3.) Regiments-Commandeur: Major Oelrichs. Rittmeister: v. Salisch. Second.-Lieut. à la suite: v. d. Gröben. Prem.-Lieut: v. Tettau. Second.-Lieutenants: Graf zu Eulenburg (Regts.-Adjutant), v. Knobloch, v. d. Gröben II., Trotta v. Treyden, v. Zander II., v. Wedell. Regiments-Arzt: Dr. Hasse; Rechnungsführer: Wachtmeister Stadie.

d) Erste Artillerie-Brigade. Oberstlieutenant u. Regiments-Commandeur: Slevogt, Neue Dammstr. 3. Major u. Abtheilungs-Commandeur: Elten, Hintere Vorstadt 37. 38. Major: Weinberger, Viehmarkt 25. Hauptleute: v. Gallwitz II., Viehmarkt 25.; Schörke, Hintere Vorstadt 66.; Molgedey, Hintere Vorstadt 51.; Seidler, Kronenste. 37.; Wittich, Drummstraße 23. Premier-Lieutenants: Schimmelpfennig, Hint Vorst. 15.; Wohlgebohren, Vord.-Roßg. 41.; Wohlgemuth, Borchertsgasse 7.; v. Kleist (Regt.-Adjut.), Vorst. Hospitalstr. 14.; Voigt, Brandenb. Thorstr. 10. Secondelieutenants: Diestel, Brandenb. Thostraße 10.; v. Leslie, Unterhaberberg 59.; Sommer, Unterhaberb. 26.; Jänecke, Unterhaberberg 32.; Gregorovius, Brandenb. Thorstr. 10.; v. Wenckstern, Hintere Vorstadt 67.; v. Wagenfeldt, Hint. Vorstadt 2.; Tolchmitt, Brandenb. Thostr. 10.; v. Napolski, Hint. Vorstadt 69.; v. Wittich, Alten Garten 40.; Kaunhoven, Hinter-Roßgarten 13.; Grabe, Alten Garten 41.; Preinitzer, Vordere Vorstadt 35. Secondelieutn. und Regiments-Rechnungsführer: Dähnel, Hintere Vorstadt 1.

e) Erstes Bataillon 1. Garde-Landw.-Regiments (Bureau: Königsstraße 72.) Major u. Commandeur: v. Plessen. Adjutant u. Rechnungsführer: Sec.-Lieut. Bagienski. Bataillonsarzt: Dr. Schreiber.

f) Erstes Bataillon 1. Landwehr-Regiments (Bureau: Sackh. r. Str. 86.) Major: von Diezelski. Adjutant und Rechnungsführer: Prem.-Lieut. v. Pelchrzim. Bezirks-Feldwebel: 2. Compagnie-Bezirk: Feldwebel Zillgit, dazu gehören die Stadt-Bezirke: Nr. 4—15 und 19; 3. Compagnie-Bezirk: Feldwebel Herrfert, dazu gehören die Stadtbezirke: Nr. 1—3 und 27—36; 4. Compagnie-Bezirk: Feldwebel Wagishauser, dazu gehören die Stadtbezirke: Nr. 16—18 u. 20—26.

IV. Königl. Land-Gensd'armerie (Bureau: Ziegelstraße 5.) Oberst-Lieut. und Brigadier: von Diestel. Prem.-Lieut.: v. Frankenberg. Erster Wachtmeister: Heitz.

V. Königl. Intendantur des 1. Armee-Corps (Bureau: Roßg. Markt 1.) Chef: Militair-Intendant Henke. Mitglieder: Intendantur-Räthe: Kolscher, Weidinger, Hay. — Referendarien: Siebrandt, Gervais. — Beamte: Intendantur-Secretaire: Hallervorden, Zimmermann (Rechnungsrath u. Hauptmann im 1. Landwehr-Regiment), Kornmesser, (Lieut. a. D.), Dalgas, Baltzer, Meklenburg (Lieut.). Secretariats-Assistent: Henke. Applicanten: Bruno, Schlick, Jaquet (AG.-Referendar.). Registrator: Gerlach, Registr.-Assistent: Stegemann.

Ressort der Königl. Intendantur:

1) Königl. Train-Verwaltung (Tragh. Pulverstraße 9). Rendant: Hauptm. v. Duisburg. Controleur: Hauptm. Krah. Schirrmeister: Unteroffizier Kowalewski.
2) Königl. Garnison-Verwaltung (Landhofmeisterstraße 23). Ober-Inspector: Ziebell (Lieut. a. D.) Controleur: Rausch. Kasernen-Inspector: Schulzki. Kasernen-Aufseher: Gerlach. Garnison-Verwaltungs-Wärter: Davideit. Arresthaus-Wärter: Unteroffizier Zimmermann.
3) Königl. Proviantamt (Holländerbaumstr. 9). Proviantmeister: Kriegsrath Wahnschaffe. Controleure: Ulbricht, Decker. Magazin-Assistenten: Giese (Lieut.), Hensel, Schmidt. Backmeister: Thöns. Magazin-Kornmesser: Jackstädt.
4) Königl. Verwaltung des allgemeinen Garnison-Lazareths (Hinter-Roßgarten 32. 33.) Lazareth-Inspector: Thöne, Bataillonsarzt a. D.; Unter-Inspector: Rathke.

Garten-Verein, s. Vereine.

Gefängnisse, städtische: a) Bürger-Arrest, Neustadt 3. Gefangenwärter: Borchert. b) Neuer Thurm, Altst. Pulvergasse 7. Gefangenwärter: Stamm.

General-Landschafts-Direction, ostpreußische, (Landhofmeisterstraße 17.) Präsident u. Königl. Commissarius: Oberpräsident Eichmann. Director: v. Auerswald auf Plauthen, Staatsminister ꝛc. Räthe: v. Kunheim auf Spanden, v. Saucken auf Julienfelde, Jachmann auf Trutenau. Syndicus: Justizrath Ungerbühler. Rendant: Nuhr. Secretair: Siemienowski. Kassirer: v. Schlemmer. Controleur: Trenck. Calculator: Glogau. Aufwärter: Laudien.

General-Feuer-Societäts-Direction der Ostpreuß. Landschaft, Landhofmeisterstraße 17. Director: Staatsminister v. Auerswald auf Plauthen. Syndicus: Justizrath Ungerbühler. Rendant: Popp. Secretär: Will. Controleur und Calculator: Pampe. Aufwärter: Laudien.

Gesellschaften:

a) Königl. Deutsche. (Tendenz: Gedankenmittheilung in deutscher Sprache über wissenschaftliche Gegenstände aus dem Gebiete der Sprachkunde, der Geschichte, der Philosophie, der schönen Künste überhaupt und insbesondere mit Beziehung auf Deutschland und Preußen.) Protector: Kanzler Dr. v. Wegnern. Präsident: Geh. Regierungs-Rath Prof. Dr. Schubert. Secretär: Professor Dr. A. Hagen II.
b) Königl. Physikalisch-Oekonomische. (Tendenz: Beförderung alles dessen, was die Landeskultur und die Veredelung der Producte erhöhen kann.) Protector: Geh. Staatsminister ꝛc. v. Schön. Präsident: Director Dr. Busch. Director: Lehrer Elditt. Bibliothekar: Professor Meyer. Secretair: Dr. Zaddach. Rendant: Stadtrath Hensche. Kassenrevisor: Consul Lorck sen.
c) Medizinisch-Physikal. Director: Professor Dr. Hirsch. Secretär: Dr. Graf. Rendant: Professor Dulk.
d) Polytechnische Gesellschaft. Ordner: Lehrer Dr. Albrecht. Secretär: Gutsbesitzer Busolt.
e) Prussia oder Alterthums-Gesellschaft der Provinz Preußen. Ordner: Prof. Dr. A. Hagen II. Secretär: Dr. Meckelburg. Schatzmeister: Stadtrath Hensche.

Gewerbehalle, Paradeplatz 2.

Gewerbeschule, Provinzial-, s. Schulen.

Gewerbe-Verein, s. Vereine.

Gouvernement, s, Garnison.

Gustav-Adolph-Stiftung, s. Vereine.

Gymnasium, s. Schulen.

Gypsabguß-Sammlung, nach Antiken und Kunst-Sammlung, Königsstraße 57. Aufseher: Prof. Dr. A. Hagen II.

H

Hafenbau- und Pregelmündungs-Gelder-Einnahme-Kasse, Holländer-Baumstraße 10. Rendant: Wischhusen. Controleur: Rübsamen.

Handels-Verein, Königsberger, s. Vereine.

Handlungsbelehnte, s. Magistrat.

Handlungs-Deputation, s. Magistrat.

Haupt-Salz-Amt, Neue Dammstr. 24. Dirigent: Ober-Inspector John. Rendant: Hauptm. a. D. v. Pröck. Magazin-Control.: Dannert. Assistent: Beuth. Magazinaufseher: Raths, Heinicke. Kassendiener: Unruh. Salzwärter: Wiedeberg, Arnoldt. Kassen-Nachtwächter: Kretschmann. Salzmagazin-Nachtwächter: Ziemann.

Haupt-Steueramt, Holländ. Baumstr. 18. 1) Mitglieder: Steuerrath le Juge, Haupt-Amts-Rendant Pastenacy, Steuer-Inspector und Packhofsvorsteher Steinbart, Hauptamts-Control. Buchholz. 2) Beamte. Ober-Steuer-Controleure: v. Götzen (Steuer-Inspector), Knobbe (Steuer-Inspector), Lorange, Grun, Monich, Elsasser, Krusikat, Neyen, v. Oberkampff. Hauptamts-Assistenten: Forche, Ziegler, v. Münchow, Pelkmann, Rost, Steffen, Skrzeczka, Kirschner. — Berittene Steueraufseher: Behrendt, Schulz, Wnendt. — Steueraufseher: Alexander, Aschmann, Besteck, v. Borcke, Born, Borschel, Bratschky, Braun, Cardinal, v. Widder, Caspereit, Clericus, Crispin, Ellmann, Fanta, Fischer, Friedrich, Geil, Gnabs, Görke, Grünhagen, Grubert, v. Halle, Hamann, Heider, Henniges, Hinz, Janson, Kamm, Karoß, Kaufmann, Knorr, Kösting, Kolkowsky, Korth, Kosney, Krebs, Kretschmer, Kuhlmann, Kuhn, v. Lübtow, v. Mach, Markowsky, Massinger, Rathke, Sasse, Schröder, Schwark, Sotteck, Spittka, Thielemann, Thunsdorff, Wasselowski, Weberstädt, Weiß, Wichmann,

Wierth. — Thor-Controleure: Baltrusch (Tragheimer Thor), Czinczolla (Holländer Baum), Eckert (Roßgärter Thor), Fischer (Litthauer Baum), Knobloch (Brandenburger Thor), Lämmer (Steindammer Thor), Pföhl (Sackheimer Thor), Sämann (Friedländer Thor), Schröder (Königsthor). — Steuer-Supernumerarien: For, Leuchert, Schirmer. — Steuer-Anwärter: Bäthke, Borchert, Broschke, Damerau, Eberhardt, Höpfner, Krieger, Laschcit, Radtke, v. Rehbinder, Ruttkowsky, Seidler, Seifert, Stabbert, Stock, Thiel, Weinreich, Werthmann, Zimmermann, Zoram. — Hauptamtsdiener: Arnoldt, Beutler, Falleck, Fuchs, Marienfeldt, Skibba, Wahrendorff, Zippert.

Hebammen-Lehranstalt, s. Klinikum, geburtshilfliches.

Hilfs-Verein der städtischen Armenpflege, s. Vereine.

Hof-Post-Amt, s. Post-Amt.

Hospital, Königl. Großes, Klostergasse 1. Director: Bandisch. Assessoren: Bierbrauer Schuhmann, Kaufmann Winkler, Bierbrauer Ziegler, Kaufmann Focking, Apotheker Henke. Beamte: Registrator Kuck, Rendant Schröder. Bote: Geyer. Arzt: Dr. Bernhardi. Chirurgus: Rathschirurgus Marter. Bauverständiger: Schloßbau-Inspector Uhrich. Holzhof-Inspector: Schinck. Oekonom: Crüger.

J

Inquisitoriat, Theaterplatz 3. 4. (Die Beamten desselben sind bei dem Stadtgericht unter dem Rubrum „Criminal-Deputation des Stadtgerichts" aufgeführt.)

Instrumenten-Sammlung, physikalische, und Mineralien-Kabinet, im Collegium Albertinum. Director: Prof. Dr. Neumann.

Instrumenten-Sammlung, mathematische, im Collegium Albertinum. Aufseher: Prof. Dr. Richelot.

Intelligenz-Comptoir, Tragh. Kirchenstr. 31., (besorgt den Debit des Amtsblattes). Vorsteher und Rendant: Studemund.

Intendantur des 1sten Armee-Corps, s. Garnison.

Irren-Heilanstalt, Königl. Löbn. Hospital 41. Dirigirender Arzt: Kreisphysikus Dr. Bernhardi; Inspector (interim.): Krulle.

Justiz-Commissarien, s. Rechtsanwalte.

K

Kasse, Kreis-Steuer-, Landhofmeisterstraße 11. Rendant und Kreis-Steuer-Einnehmer: du Rosey, Hauptmann a. D.

Kirchen.

1) Altroßgärtsche, Prediger: Pfarrer und Superintendent Kahle, Prediger Kossak. Beamte: Cantor und Organist: Hagelweide; Glöckner: Neumann.
2) Altstädtische. Prediger: Archidiaconus Laudien. Diaconus Dr. Heinel. Beamte: Cantor Sobolewski; Organist: Sämann; Glöckner: Belke.
3) Arbeitshaus. Prediger: Jacobi.
4) Brüdergemeinde (Bethaus). Prediger: Errleben.
5) Burgkirche (deutsch-reformirte). Prediger: Erster Hofprediger und Superintendentur-Verweser Gerdien; Consistorialrath, ordentl. Professor und zweiter Hofprediger Dr. Sieffert; dritter Hofprediger Hoffheinz. Beamte: Cantor und Organist: Brandt; Glöckner: Hauser, Fuhr.
6) Deutsch-katholische Gemeinde. Prediger: Dr. Pfitzner.
7) Dom. Prediger: Pfarrer, Superintendent u. ordentl. Prof. Dr. Gebser, Domprediger Bursch. Beamte: Cantor u. Organist: Gladau: Glöckner: vacat; Kirchendiener: Acker.
8) Fort Friedrichsburg. Prediger: Militair-Oberprediger Kähler; Beamte: Garnisonsküster Müller.
9) Französisch-reformirte. Prediger: Detroit; Beamte: Cantor u. Lector: Boccard; Organist: Schwarzenberger; Glöckner: Liedemann.
10) Freie Gemeinde: Prediger: Dr. Rupp.
11) Friedrichs-Collegium. Prediger: Marotzki.
12) St. Georgen-Hospital. Prediger: Jacobi; Beamte: Cantor und Organist Wandersleben; Glöckner: Dewigkeit.
13) Haberberg. Prediger: Pfarrer und Superintendent Dr. Wald, Prediger Dr. Lau. Beamte: Cantor Arndt; Organist: Pravit; Glöckner: Zöllner; Kirchendiener: Breitfeld.
14) Hospital (Löbenichtsches). Prediger: Pfarrer Troje und Prediger Kurschat für den Gottesdienst in litthauischer Sprache; Beamte: Organist: Hoffmann; Glöckner: Joseph.
15) Inquisitoriat. Prediger: Kahle.
16) Löbenicht. Prediger: Pfarrer, Consistorialrath u. Superintend., ordentl. Prof. Dr. Lehnerdt, Prediger Schultz; Beamte: Cantor Gervais; Organist: J. G. Stobbe; Glöckner: Katzki; Kirchendiener: Poch.
17) Mennoniten-Bethaus. Prediger: Harder.
18) Militair-Gemeinde der 1sten Division (hält ihren Gottesdienst in der Schloßkirche). Prediger: Divisionsprediger Dr. Toop, Beamte: Divisionsküster Topschewski.
19) Neuroßgärtsche. Prediger: Pfarrer Sagelsdorff. Beamte: Cantor und Organist John; Glöckner: Wasserberg.
20) Polnische. Prediger: Superintend. Dr. Gregor; Beamte: Cantor und Organist Winkler; Glöckner: Weck.
21) Römisch-katholische. Geistliche: Probst Dr. Wunder; Capläne: Dargel, Hohendorff, Werner. Beamte: Cantor und Organist Bönig; Glöckner: Poschmann.
22) Sackheim. Prediger: Dr. Schmidt 1ster, und Dr. Voigt 2ter Prediger; Beamte: Cantor Krause; Organist: Paul; Glöckner: Such; Kirchendiener: Bobeth.
23) Schloßkirche. Prediger: Königl. General-Superintendent, Consistorial-Director u. Oberhofprediger Dr. Sartorius, Consistorialrath und 2ter Hofprediger Oesterreich; Beamte: Cantor: Oberlehrer Vetter; Organist: Kahle; Hofküster: Retty.
24) Tragheim. Prediger: Pfarrer Dr. Weiß und Prediger Dr. Danielzick; Beamte: Cantor u. Organist: Schiewelbein; Glöckner: Kotzke.

25) Zuchthaus. Prediger: Jacobi (s. St. Georgen-Hospital).

26) Jüdische Synagoge. Prediger: Dr. Saalschütz.

Kirchen-Consistorium, Französisches:
a) Moderateur: Prediger Detroit.
b) Anciens: Kaufmann Berdau, Consul Berg, Buchhändler Bon, Gutsbesitzer Fallier, Riemermeister Jaquot, Bäckermeister Jaquot.

Kleinkinder-Bewahranstalten, s. Schulen.

Klinikum, medizinisches, Drummstr. 24—29. Dirigent: Prof. Dr. Hirsch; Assistenzarzt: Dr. Sommerfeld.

Klinikum, medizinisches, Poli-. Dirigent: Prof. Dr. Möller; Assistenzarzt: Dr. Friedländer.

Klinikum u. Poliklinikum, chirurgisches, Butterbergstraße 6. Dirigent: Prof. ꝛc. Dr. Seerig, Assistenzarzt Dr. Ulrich.

Klinikum u. Poliklinikum, geburtshilfliches, Altroßg. Predigerstraße 8. 9. (In Verbindung mit dem geburtshilflichen Klinikum steht die Hebammenlehranstalt). Dirigent: Prof. Dr. Hayn; Assistenzarzt: Dr. Völsch.

Kranken-Anstalt, städtische, Hint. Roßgart. 63—66. Director: Dr. Lange; Assistenzarzt: Dr. Barth; Inspector: Wiese.

Krankenhaus der Barmherzigkeit. Hinter-Roßgarten 44.

Kreisgericht, Königl., Münchenhofstr. 7. — Kreisgerichts-Director: Wichert. Kreisgerichts-Räthe: v. Krenzki, Segers, v. Ludwiger. Kreisrichter: Keber, Henke, Burchard. — Secretaire: Zebrowski (Justizamts-Assess.), Braun, Jacubzig, Freytag (Stadtrichter), Willert (Justizrath), Peltz (Rendant). — Registratoren: Steinhardt, Holtorff, Reinke. — Salarien-Kasse: Rendant: Symanski; Control.: Lipski (Hauptm. a. D.). — Kanzlei. Inspector: Hoffmann; Bureau-Gehilfen: Gäde, Wehrstädt; Kanzlisten: Russo, Treubleib, Mertin, Schröder, Fromme; Civil-Supernumerarien: Hensel, Edel; Protokollführer: Göbel. — Boten und Executoren: Schlittke, Nickel, Frost, Gäde, Trenck, Weede, Lehmann, Kalinka; Hilfsboten: Räther, Krause; Gefangenwärter: Demcke.

Kreis-Lazareth, Königl., samländisches, Sackh. Hintergasse 65. Arzt: Dr. Weger, Rendant: Mater, Krankenwärter: Minuth.

Kreis-Communal-Kasse und Königl. Samländische Kreis-Lazareth-Kasse, Altst. Langgasse 61. Rendant: Mater.

Kreis-Physici: Dr. Creutzwieser, für den Königsb. Stadtkreis; Dr. Friese, für den Königsberger Landkreis.

Kreis-Wundärzte. Wundarzt 1ster Klasse Frank, für den Königsberger Stadtkreis; Wundarzt Przyrembel, für den Königsberger Landkreis.

Kreis-Thierarzt: Veterinair-Assessor Dreßler (zugleich Departements-Thierarzt).

Kunstschule, Königl. Provinzial-, Königsstraße 57. Directorium und Senat: Prof. Dr. A. Hagen, Reg.-Rath Bartisius, Reg.-Rath Kloht. Lehrer: Maler Knorre, Schloßbau-Inspector Uhrich, Regier.-Conducteur Radzibor.

Kunst-Verein, s. Vereine.

L

Laboratorium, chemisches, der Universität, im Collegium Albertinum. Dirigent: Prof. Dr. Dulk.

Landrathsamt. a) Königsberger Landkreis, Königsstraße 60., von Michaelis ab: Landhofmeisterstraße 3. 4. Landrath: v. Wegnern; Kreis-Secretair: Grünert; Kreisbote: Kirchbach. b) Königsberger Stadtkreis. Landrath: Polizei-Präsident Peters.

Landschafts-Departements-Direction, Landhofmeisterstraße 8. Director: Graf Dohna auf Wesselshöfen; Landschaftsräthe: Siegfried auf Kirschnehnen, Jordan auf Rädtkeim, Sacksen auf G. Karschau; Syndikus: v. Buchholtz; Rendant: F. Ruhr (General-Landschafts-Rendant); Secretair: Grube; Calculator: G. E. Ruhr; Kassirer: v. Schlemmer (General-Landschafts-Kassirer); Controleur: Trenck (General-Landschafts-Controleur); Kassen-Assistent: Loubier; Kanzlist: Müller; Aufwärter: Richter.

Landwirthschaftliche Commission, städtische, s. Magistrat.

Leihamt, städtisches, Altst. Bauhofsgasse 3. 4. Rendant: C. E. Siemering; Control.: Witt; Buchhalter: Laaser; Kassirer: Scheffler; Taxator: Simpsohn; Bote: Haro.

M

Mäßigkeits-Vereine, s. Vereine.

Magistrat, Brodbänkenstraße 11. 12.

1) Collegium: Oberbürgermeister vacat, Bürgermeister Sperling. Stadträthe: Arndt, Bartisius (Regier.-Rath), Böhm (Stadt-Baurath), v. Facius (Syndikus), Funke, Gerhard, Goullon, Hensche, Köhler, Meyerowicz, Moser (Stadtkämmerer), Müller, Prin, Dr. Hirsch, Schindelmeisser, Seyler.

2) Deputationen: a) Schul-Deputation. Bürgermeister Sperling, Regierungs-Rath Bartisius, Stadtrath Köhler, Commerzienrath Bittrich, Pfarrer Dr. Weiß, Pfarrer Dr. Gregor, Geh. Regier.-Rath Prof. Dr. Schubert, Geh. Regier.-Rath Rosenkranz, Prediger Dr. Heinel, Prof. Dr. Gebser, Tribunalsrath Prof. Dr. Simson, Prediger Voigdt, Rechtsanwalt Stolterfoth.

b) Bau-Deputation. Bürgermeister Sperling, die Stadträthe: Funke, Moser, Böhm, Köhler, Arndt, Dr. Hirsch; Polizei-Präsident Peters; Polizeirath Broscheit; Reg.-Rath Dallmer; die Kaufleute: Heubach, J. Tiessen, Neuenstädt, H. L. Voigt, F. Reinhold, H. W. Fischer, Neuenstädt; Destillateur Bernecker, Bierbrauer Ziegler, Riemermeister Jacobi, Bäckermeister A. Jacobi.

c) Finanz-Deputation. Dirigent: Stadtrath Moser, die Stadträthe: Köhler, Müller, Arndt, Goullon, Meyerowicz, Seiler; die Kaufleute: Oehlmann, Focking, Rosenhain, Ahrens, Rosbach, Warkentin, Pilchowski, C. J. Voigdt, J. C. Wiehler; die Particuliers: Bütdorff,

Rauscher, Willerbach; die Fabrikanten: Krause, Jungmann, Beyer; Riemermeister Jacobi, Bäckermeister Klinger.

d) Handlungs-Deputation. Bürgermeister Sperling; die Stadträthe: Moser, Dr. Hirsch; die Kaufleute: Commerzienrath Bittrich, L. Zolland, C. F. Bernecker, J. C. Gädeke, J. H. Wolff, O. Szitnick, H. Berent, H. Krüger, G. Ahrens.

e) Sicherungs-Deputation. Polizei-Präsident Peters, Polizei-Rath Broscheit; die Stadträthe: Hirsch, Böhm, Schindelmeisser; die Kaufleute: Kühlich, Matz, Lemcke, Schiweck; Gastwirth Bauer, Instrumentenmacher Schumacher, O. Ehlert, Böttchermeister C. Wendt, Kupferschmiedemeister L. Wietander, Klempnermeister Gausch, Schlossermeister F. Schwarz, Fabrikant Kumpfert, Fabrikant Sembritzki, Krugbesitzer Vorrath, Instrumentenmacher Mischpeter, Riemermeister Hundrieser, Goldarbeiter Woll.

f) Feuer-Societäts-Deputation. Bürgermeister Sperling, die Stadträthe: Böhm, v. Facius, Hensche; die Kaufleute: Hechmer, Herbig, J. Tiessen, Warkentin, Wichtermann; Bierbrauer Ziegler, Buchdrucker Dalkowski, Calculator Pampe.

g) Servis-Deputation. Dirigent: Regierungs- u. Stadtrath Bartisius. Mitglieder: die Kaufleute: C. A. Dultz, S. W. Appelbaum, Assessor Gamm, Schiffsabrechner Möller, Apotheker Spirgatis. Servis-Verordnete. (Die jedem Namen beigefügte Zahl bezeichnet den Stadtbezirk, welcher den einzelnen Servis-Verordneten zugeordnet ist). 1. Kaufmann F. J. Schrewe, 2. Gold- und Silberarbeiter Böhnhardt, 3. Kaufmann J. A. G. Lehmann, 4. Kaufmann J. E. Müller, 5. Kaufmann v. Lindenfels, 6. Lichtfabrikant Springer, 7. Bernsteinarbeiter Neupacher, 8. Maler Zabel, 9. Schlossermeister C. Schwarz, 10. Drechslermeister Reimer, 11. Kaufmann Gamm, 12. Bäckermeister Jacobi, 13. Hof-Instrumentenmacher Marty, 14. Maler Funk, 15. Vorsteher Brunner. 16. Branntwein-Fabrikant Bernecker, 17. Kaufm. Caccia, 18. Kaufmann Bernh. Wiehler, 19. Kaufm. Hechmer, 20. Töpfermeister F. Czaplinski, 21. Kaufmann Duddey, 22. Böttchermeister A. Taube, 23. Holzhändler Meyer, 24. Kaufmann J. B. Penner, 25. Mälzenbräuer Eckert, 26. Assessor Schuhmann, 27. Kaufm. F. L. J. Konegen, 28. Optikus Goldschmidt, 29. Kaufmann J. Tiessen, 30. Kaufm. Rosbach, 31. Kaufmann Heubach, 32. Tischlermeister L. E. Minuth, 33. Stellmacher Wernewitz, 34. Glasermeister Rudau, 35. Gastwirth David, 36. Sterbe-Kassen-Collecteur Bockelmann.

3) Armen-Directorium: Bürgermeister Sperling (Dirigent), die Stadträthe: Gerhard, Hensche, Müller, Funke, Seyler.

Armenvorsteher. (Durch die einem jeden Namen beigefügte römische Zahl wird das Armen-Revier bezeichnet, welches von dem einzelnen Armenvorsteher ressortirt). I. Glasermeister Hoffmann. II. Kaufmann Verch. III. Kaufmann Matz. IV. Kaufmann v. Lindenfels. V. Goldarbeiter Schröder. VI. Branntwein-Destillateur Neupacher. VII. Schuhmachermeister Pusch. VIII. Tischlermeister Kreutzenstein. IX. Prem.-Lieuten. Hieber. X. Eigenthümer Brandner. XI. a. Gärtner Minuth. XI. b. Kaufmann Caccia. XII. Kaufm. J. C. Wiehler. XIII. Gastwirth Hintz. XIV. a. v. Vietinghoff, Glasermeister. XIV. b. A. Taube, Böttchermeister. XV. Kaufmann B. F. Schiemann. XVI. Wattenfabrik. Schulz. XVII. u. XVIII. Glasermeister Pingel. XIX. Tischlermeister A. B. Seeck. XX. Bäckermeister-Aeltermann Rohd. XXI. Bäckermeister C. Matz. XXII. Tischlermeister Schiemann. XXIII. Zimmermeister Endom. XXIV. Eigenthümer Jürgens.

4) Vorsteher-Amt der Sparkasse. Bürgermeister Sperling, die Stadträthe: Köhler, Moser; die Kaufleute: J. F. Loreck, Hartung, Gädeke, Bierbrauer Götz, Assessor Focking.

5) Landwirthschaftliche Kommission. Die Stadträthe: v. Facius, Böhm, Moser; Particulier Rauscher.

6) Eisenbahn-Commission. Die Stadträthe: Böhm, Moser, Justizrath Magnus, Kaufmann Lorek.

7) Magistratualische Beamte. a) Bureau-Dirigenten: Heyn, Kanzlei-Director; Krause, Kalculatur-Dirigent; Vanhöfen, Stadt-Hauptkassen-Rendant; Schielin I., Ober-Registrator. b) Stadt-Secretariat. Stadt-Secretaire: Neumann I., Fromme, Schielin II., Notzke, Scharfenorth, Sämann, Thiel, Schlicht, Arendt, Drasch, Kuster; Stadt-Secretariats-Assistenten: Gronert, Brosch, Groppler, Wattmann, Jandt, Pohse. c) Stadt-Hauptkasse: Rendant: Vanhöfen; Kassirer: Radicke; Buchhalter: Bourbiel, Schultz, Neumann II., Kühnast, Wischhusen, Radtke. d) Kanzlei-Beamte. Kanzlei-Inspector: Mey, Kanzlei-Verwandte: Hafemann, Baum, Damm (Kanzlist der Stadtverordneten-Versammlung), Kolkowsky. Kanzlei-Assistenten: Masuhr, Neumann, Bluhm. e) Einquartierungs-Beamte. Oberbilleteur: Stadtsecretair Neumann, Billeteur: Bohn. f) Magistratsboten. Botenmeister und Castellan: Wetzel. Boten: Kalweit, Weichmann, Eggert, Rosenfeld, Schröder, Hadert, Stallbaum, Bertram (Kassenbote), Gehrs (Schulbote), Banduhn (Stadtverordneten-Bote), Lemcke (Kassenbote), Schulz (Hilfsbote). Einsammler: Reißmann, Klein, Amon, Kalweit, Hoffmann, Seidenberg, Preußer. Executoren: Rohde, Cruse, Stürtz, Kühnast, Lackowitz.

8) Stadtbau-Beamte, Medizinal-Beamte, Stadtmusici, Handlungsbelehnte u. Nachtwachtmeister. a) Stadtbau-Beamte. Stadtbauschreiber: Meißner. b) Medizinal-Beamte. Rathschirurgus: Marter. Armenärzte: Dr. Elkan, Dr. Sperber, Dr. Ulrich, Dr. Völsch, Dr. Jacobson. c) Stadtmusici: Balzer, Wurst. d) Handlungsbelehnte: Engelbrecht, Administrator der Kneiph. Holzmesserei; Heygster, Scheffelmeister; Hundsdörffer, Wäger; Kospoth, Krahnmeister; Lobach, Heeringsbraaker; Mey, Oelmagazin-Inspector; Jortzig, Administrator der Altst. Marktwage; Müller, Administrator der Altst. Holzmesserei; Petrusch, Administrator der Sackh. Holzmesserei; Willneck, Wäger; Wilutzki, Aschbraaker. e) Nachtwachtmeister.

Willeweit, Wächter, Großmann, Fröse, Weichler, Lößmann, Fröse.

9) Bezirksvorsteher, Brandinspectoren u. Bürger-Capitaine: a) Bezirksvorsteher. (Der von dem einzelnen Bezirksvorsteher beaufsichtigte Stadtbezirk ist durch die jedem Namen vorgesetzte Zahl bezeichnet). 1. Uhrmacher C. R. Heinrich. 2. Goldarbeiter Böhnhardt. 3. Kaufm. Pering. 4. Kaufmann Neuenstädt. 5. Maurer Dewitz. 6. Bäckermeister F. Tobias. 7. Lohgerbermeister C. G. Lemke. 8. Maler Wirth. 9. Sterbekassen-Collecteur Greeger. 10. Kaufmann R. Kohtz. 11. Glasermeister Lemke. 12. Bäckermeister Ch. Luckas. 13. Schneidermeister D. Krüger. 14. Kaufmann Manstein. 15. Kaufmann J. F. Richter. 16. Kaufm. Grämer. 17. Maler J. Lemke. 18. Kaufm. A. E. Lorek. 19. Kaufmann Büttner. 20. Maurer Stobbe. 21. Collecteur Sannwald. 22. Kaufmann Forstreuter. 23 Kaufmann Wiedmann. 24. Sattlermeister Luczynsky. 25. Bierbrauer Sierke. 26. Mälzenbräuer Czudnowitz. 27. Kaufmann M. M. Levinsohn. 28. Kaufmann Hempel. 29. Klempnermeister Ripakewitz. 30 Wundarzt Petzelt. 31. Riemermeister Schleichert. 32. Lichtfabrikant Mundt. 33. Essigfabrikant Schusterius. 34. Kaufmann Thorun. 35. Particulier Seeleit. 36. Schuhmachermeister Krause. b) Brand-Inspectoren: Kupferschmiedemeister Zander, Assessor u. Klempnermeister Steinfurth, Mechanikus Steinfurth. c) Bürgerkapitaine. (Die vor dem Namen stehende Zahl bezeichnet die betreffende Compagnie). 1. Oekonom Mettin. 2. Kaufmann Säuberlich. 3. Ankerschmid Robertson. 4. Schneidermeister Fresser. 5. Schuhmachermeister Bartsch. 6. Weißgerbermeister Bacher. 7. Conditor F. A. Meyer. 8. Tischlermeister Sperling. 9. Lieut. Töpel. 10. Buchbinder W. S. Klaputt. 11. Lederfabrikant Beyer. 12. Bäckermeister G. Luckas. 13. Schuhmachermeister Blum. 14. Tischlermeister Meitz. 15. Schuhmachermeister Romanowski. 16. Schlossermeister Stein. 17. Kaufm. Nadolny. 18. Höker Rettig. 19. Schuhmachermeister Volkmann. 20. Gastwirth Kadgien. 21. Maler Golck. 22. Eigenthümer Rosenbaum. 23 Böttchermeister Triebel. 24. Schuhmacher Heinemann. 25. Eigenthümer Steffler. 26. Eigenthümer Cohn.

10) Stadtverordnete: Commerz.-Rath Wittrich; die Kaufleute: M. O. Ballo, Legien, Gabriel, P. W. Heyn, Ehlers, L. Zolland, Szitnick, Heinrich, Wichtermann, Seidler, Caro, G. Schubert, Neuenstädt, Hartung, Malmros, J. E. Müller, J. Tiessen, H. W. Fischer, Heygster, Eichholtz, Korpis, Sohncke, O. J. Decker, Neuenstädt, Warkentin, F. A. Kadach, F. H. Gädcke, Graade, Pilchowski; Schiffsabrechner Möller; Consul Kleyenstüber; die Justizräthe: Stellter, Magnus; die Rechtsanwalte: Stolterfoth, Tamnau; Landschafts-Calculator Pampe; Tribunalsrath Simson; Lieut. Hieber; AG.-Rath Jarke; die Commerzien-Räthe: Schnell, Lorek; Referend. Biendarra; die Professoren: Neumann, E. Hagen; Stadtgerichts-Rath Miegel; Calculator Eichler; die Particuliers: Dübecke; Hofscharfrichter Eberhard; die Brauereibesitzer: Götz, Schifferdecker, Kusch, Czudnowicz; die Fabrikanten: Jungmann, Gissing, E. Haug, Lengnick, C. J. Gebauhr; Mühlenbaumeister Heyn; Maurermeister Czeciz-wodda; die Goldarbeiter: Müller, Steyl; die Apotheker: Haack, Henke; die Bäckermeister: Klinger, Jacobi, C. A. Lemcke, C. Oertel; die Tischlermeister: L. E. Minuth, Kuhnau, E. G. Schmidt, Seeck, F. L. Krause, J. G. Witt; Schloßzimmermeister Guttzeit; die Zimmermeister: Krieger, Schmidt; Steinmetzmeister Kieber; Schlossermeister Raffel; die Schneidermeister: C. Fischer, Gaik, Domscheit; Kupferschmid Zander; die Maler: Zabel, Thiel; Schmiedemeister Kantrims; die Eigenthümer: Holtz, Steffler; Sterbekassen-Rendant Lemke; Gastwirth Hintz; Sterbekassen-Collect. Steinke; Fuhrhalter Zimmermann; Gasthofbesitzer Franjack; Regier.-Supernum. Laudien; Gärtner Döblitz; Lohgerber Hein; Mechanikus Steinfurt; Restaurateur Weber; Destillateur Bernecker; Assessor Biehler.

Medizinal-Collegium, Königl., im Schlosse. Chef: Ober-Präsident Eichmann. Mitglieder: Regier.- und Medizinal-Rath Dr. Trotta v. Treyden; Mediz.-Rath Prof. ꝛc. Dr. Rathke; Mediz.-Rath Prof. Dr. Seerig; Mediz.-Rath Prof. Dr. Hayn; Mediz.-Assessor Dr. Bernhardi; Mediz.-Assessor Stadtrath Hensche; Veterinair-Assessor Dreßler.

Mineralien-Cabinet, s. Instrumenten-Sammlung, physikalische.

Mission, innere.
a) Central-Comitée des Provinzial-Vereins für innere Mission in Preußen. Vorsitzender: Schulrath Giesebrecht; Schriftführer: Professor Dr. Sommer. b) Stadt-Verein für innere Mission. Vorsitzender: Schulrath Giesebrecht; Stellvertreter desselben: Consistorial-Rath Dr. Sieffert; Schriftführer: Pred.-Amts-Cand. Weiß.

Missions-Verein, s. Vereine.

Münz-Cabinet, Königsstr. 66. Aufseher: Professor Dr. Nesselmann.

Museum, zoologisches, Pesthausgasse 5. (Für das größere Publikum in der Zeit vom 1. Mai bis Ende Oktober, Mittwoch und Freitag von 2 bis 5 Uhr geöffnet). Dirigent: Prof. ꝛc. Dr. Rathke, Conservator: Wiedemann.

N

Nachtwachtmeister, s. Magistrat.

O

Ober-Post-Direction (Poststraße 14). 1) Chef: Ober-Post-Director Pieck. 2) Bureau. Krausnick, Postrath und Bureau-Vorsteher; Düring, Geh. Kanzl.-Secretair im General-Post-Amt; die Post-Secretaire: Tischler und Falinsky; die Post-Assistenten: Steppuhn, Grottke, Wischhusen, Buttkus, Thumult, Kumanns, Borchert. 3) Aufsichts-Beamte: Postinspector Breithaupt; Postkassen-Controleur Tolkiehn. 4) Ober-Post-Kasse.

Rendant: Ober-Post-Secretair Stein; Buchhalter: Rose, Geh. Secretair im General-Post-Amt; Cassirer: Hof-Post-Secretair Liedtke; Kassenbote: Fischer.

Ober-Präsidium, Königl. von Preußen, im Schlosse. Ober-Präsident: Eichmann. Ober-Präsidial-Rath: Regierungsrath Boretius.

Orthopädische Anstalt, Junkerstraße 7. Vorsteher: Dr. Albrecht.

P

Pfand-Leihamt, städtisches, s. Leihamt.

Polytechnische Gesellschaft, s. Gesellschaften.

Polizei-Präsidium, Königl., Junkerstr. 8. 1. Chef: Polizei-Präsident Peters. 2. Mitglieder: Polizei-Räthe: Jonaß, Richter, Dallmer (Regier.-Rath), Hetschko. 3. Bureau-Beamte: Kanzlei-Director Wedeke; Secretaire: Koller, Möbius (Rendant der Salarien- u. Sportel-Kasse), Laws, Horn, Schütz, Hoffmann; Bureau-Assistent Link; Kanzlei-Secretair Untermann; Kanzlei-Gehilfe Schesnack. 4. Boten: Czibulinski (Kastellan), Kähler, Wittenberg, May; Executor Schulz. 5. Beamte des Polizei-Gefängnisses: Gefangen-Aufseher Unruh; Polizeidiener: Bildszus, Buß, Kunkat, Wendt, Urban, Rohde, Blöck. 6. Executive Polizei-Beamte: a) Polizei-Inspectoren: Die Polizei-Räthe: Steinorth und Broscheit. b) Polizei-Distrikts-Commissaire. (Die jedem Namen beigefügte römische Zahl zeigt den District an, welchem der betreffende Commissair vorsteht). I. Tischer, II. Melzer, III. Säkel, IV. Schnieber, V. Ludwig, VI. Valentini, VII. Mühl, VIII. Schwartz. c) Polizei-Sergeanten: (Die jedem Namen beigefügte arabische Zahl giebt das Polizei-Revier an, welchem der betreffende Sergeant vorsteht). 1. Hanff, 2. Sahm, 3. Westphal, 4. Rhody und Schulz, 5. Lindenberg, 6. Anders, 7. Faust, 8. Modelsee, 9. u. 10. du Bois, 11. Hoffmann, 12. Hertell, 13. Mendel, 14. Müller, 15. Gruneberg, 16. Hesse, 17. Heumann, 18. Hübner, 19. Grunert, 20. Michelau, 21. Demler, 22. Blöß, 23. Volkmann, 24. Eitner. d) Strom- u. Hafen-Polizei. Lootsen-Commandeur: Meller; Strommeister: Thoms; Stromdiener: Grinda, Landeck, Salomon, Neumann, Lehmann, Schmerling, Meller.

Post-Amt, Hof- (Poststraße 14). 1) Vorsteher: Ober-Postsecretär Stein. 2) Secretariat. Hofpostsecretair Koslowski; die Postsecretäre: Kowalsky, Römer, Hoffmann, Häwecker, Mößcke, Leo, Hennig I., Kirschnick, Bajohr, Tetzlaff, Schubert, Finger, Melhorn, Harnisch, Hennig II., Taudien, Wolff, Schimmelpfennig, Frey, Grabe; die Post-Assistenten: Becker, Hoffmeister, Wachsen, Krüger; die Post-Expedienten: Frank, Wnorowski; die Post-Eleven: Winkler, Meyer, Hake, Rockiki, Schrempf, Schmidt. Unter-Beamte. a) Briefträger: Rosenbaum, Schumann, Schmutz, Schwarz, Prill, Dankewitz, Tollmien, Rogetzki, Brandt, Groß, Bock, Arnsberg, Jandt, Klein. b) Packboten: Naujocks (Packmeister), Löschnewski, Schwarzenberger, Thomann, Beilschmidt, Kaun, Heller, Reinhard, Radtke I., Rieß, Pläw, Radtke II., Rodehau, Nellis, Buleweit, Hoffmann. c) Wagenmeister: Möhring. d) Conducteure: Werthmann, Schuster, Bergau, Eich, Schultze, Baudusch, Schönfeld, Schudowitz, Hagen, Lindenberg, Brocks, Drosdowsky, Mathes, Mahler. e) Postschirrmeister: Kirschning, Karow, Mohr.

Privat-Schulen, s. Schulen.

Proviantamt, Königl., s. Garnison.

Provinzial-Schul-Collegium, Königl., im Schlosse. Chef: Ober-Präsident Eichmann. Mitglieder: Regier.-Schulrath Dr. Dieckmann, Regier.- u. Consistorial-Rath Hohenfeld, Prov.-Schulrath Giesebrecht, Regier.- und Schulrath Dr. Dillenburger. Beamte. Secretäre: Hofrath Töppen, Rechnungsrath Selohff, Lorkowski. Botenmeister: Weller. Schloß-Castellan: Stirnatis. Kanzlei-Diener: Stegemann.

Provinzial-Steuer-Directorat, Holländerbaumstr. 17. a) Chef: Geh. Ober-Finanzrath u. Provinzial-Steuer-Director v. Engelmann. b) Mitglieder: Ober-Regierungs-Rath Voigtel (Stellvertreter des Directors in Abwesenheitsfällen), Regierungs-Rath Sabarth, Regier.-Räthe und Provinzial-Stempel-Fiskale: Runde, Dantziger. c) Beamte: Bureau-Dirigenten: Hofrath Cämmerer, Regier.-Secretair Albrecht. Secretariat: Regierungs-Secretaire: Rechnungsrath Barnick, Zander, Ankermann, Erdmann, Langwaldt, Sauter. Bureau-Assistenten: Eichhorst, Braun, Polkehn, Mätzig. Kasse: Rendant: vacat. Controleur: Ulmer. Kanzlei: Kanzlei-Vorsteher: Joost. Kanzlist: Ecker. Kanzleidiener: Andres, Minuth, Gronert.

Prüfungs-Commission, wissenschaftliche. Director: Prof. Dr. Drumann. Mitglieder: Professor Dr. Sommer, Geh. Regier.-Rath Rosenkranz, Prof. Dr. Richelot, Medizinalrath Professor Dr. Rathke, Prof. Dr. Lehrs, Dr. Herbst.

Prüfungs-Commission, Kreis-, für Gewerbetreibende in dem Land- und Stadtkreise Königsberg. Vorsitzender: Stadtrath v. Facius.

R

Rechts-Anwalte:
a) beim Königl. Appellations-Gericht: v. Hippel, Justizrath Magnus, Justizrath Stellter, Stolterfoth, Justizrath Dr. Zeihe. b) Beim Königl. Stadtgericht: Cruse, Jester, Justizrath Keber, Koslowski, Mahraun, Justizrath Malinski, Marenski, Meier, Nettler, Pätsch, Schimmelpfennig, Oberlandesgerichtsrath Steffen, Tamnau.

Regierung, Königl., im Schlosse. Präsidium: Ober-Präsident Eichmann; Vice-Präsident von Manteuffel. Collegium: a) Abtheilungs-Dirigenten: Oberforstmeister v. Briren; die Ober-Regierungs-Räthe: Gründler, v. Bodelschwingh, Krossa. b) Regierungs-Räthe: Meyländer (Geh. Regierungsrath), Jachmann, v. Ernest, Dr. Dieckmann (Schulrath), v. Bergen (Geh. Regier.-Rath), Dr. Trotta v. Treyden (Medizinalrath), Krause I., Kloht (Wasserbaurath), Laudien (Landes-Oekonomierath), Puppel (Landbaurath), Hintzke (Justitiar), v. Besser, Müllner, Schlott, Schönberger, Dreßler, Krause II., Schlick, Boretius, v. Haue (Landes-Oekonomie-Rath).

c) Assessoren: Dieckmann, Lorkowski, Köhn von Jaski, v. Massow (Forst-Assessor), v. Hirsch, Wichert, Hoyer, Hagen, Callmeyer, Neugebaur, v. Röbel; Schloßbau-Inspector Uhrich; die Forst-Inspectoren: Herzberg, Olberg. d) Referendarien: Appelbaum, Grube, Susett, Dehn, Scheumann, Mielke, Delsa, Fleischmann. e) Secretaire: Hofrath Sämann, Rechnungsrath John (Vorsteher sämmtlicher Bureaus), Rechnungsrath Seydler, Dehn, Hofrath v. Wichert, Rechnungsrath Hempel, Eichler, Schulz, Huhn, Reymer, Skrzeczka, Czwalina, Sturmhöfel, Schorski, Lisiewski, Müller, Warck, Dannenberg, Krause. f) Bureau-Assistenten: Schmidt I., Lange, Faber I., Schwidop, Schmidt II., Richter, Benning, de la Garde, v. Roßynski, Stecher, Grape. g) Supernumerarien: Kaulbars, Faber II., Sahmel, Weskandt, Hoppe, Lisiewski, Gessel, Grohnert, Schiemann, Lucka, Arndt, Holstein, Laudien, Warck, Lehrmann, Weineck, Schneider, Grode, Crispin, Fünfstück, Faß, Selohff, Berdrow, Straube, Götz, Liedtke, Gläser, Schön, Weiß, Rosenfeldt, Schröder, Saager, Hinz, Buzello, Czaplewski, Lange. h) Kanzlei-Beamte. Kanzlisten: Kaminsky, Thumult, Wildauer, Sawitzki, Dietrich. Hilfsschreiber: Gillmann, Fraisinet, Heiser, Tamm, Schulz I., Höpffner, Neide, Schulz II., Diestel, Norgarb, Schwill. i) Botenmeister Korth; Boten: Karkowski, Kledtke, Plewka, Benrowitz, Rehfeldt, Hassenstein, Grisseck, Förster, Reinhardt, Bellert; Hilfsboten: Stegemann, Bangel, Dieck, Ankermann. k) Kassen-Beamte: Landrentmeister Bärwaldt, Ober-Buchhalter und Lieut. a. D. Lackowitz; Kassirer: Stephani; Buchhalter: Jany, Hauptmann) Braun (Prem.-Lieut. a. D.), Bartsch, Böhme, Hennig; Kassenschreiber: Kraschewski, Borchert; Kassendiener: Rosatis, Hoffmann.

Rentenbank, Direction der, für die Provinz Preußen (Poststraße 15.) Mitglieder: Director: Regierungsrath Müllner; Justitiar: Regier.-Rath Hohenfeldt; Provinzial-Rentmeister: Hermenau. Beamte: Buchhalter: Bajohr; Castellan: Block.

Ressourcen, s. Vereine.

S

Salzamt, s. Haupt-Salz-Amt.

Schiedsmänner. (Die jedem Namen beigefügte römische Zahl zeigt das Polizei-Revier an, welches von dem einzelnen Schiedsmanne ressortirt.) I. Kaufmann P. W. Heyn, II. Kaufmann und Assessor Zschock, III. Kaufmann Bernecker, IV. Schiffsabrechner Möller, V. Kaufm. E. Bredschneider, VI. Instrumentenmacher Regas, VII. Schlossermeister Wanfried, VIII. Kaufmann und Vorsteher Pilchowski, IX. Bäckermeister Jacobi, X. Kaufmann Jordan, XI. Kaufm. Wichtermann, XII. Particulier Rauscher, XIII. Secretär und Rendant Hoffmann, XIV. Kunstgärtner Meyer, XV. u. XVI. Kaufmann Wichtermann, XVII. Kaufmann u. Hospital-Assessor Winkler, XVIII. Commerzienrath Burdach, XIX. Kaufm. O. F. Ehlert, XX. Stadtrath L. Funke, XXI. Apotheker Spirgatis, XXII. Mühlenbaumeister Heyn, XXIII. Commerzienrath Bittrich, XXIV. Kaufmann J. B. Kemcke.

Schloß-Bau-Inspection, Königl. Schloß-Bau-Inspector: Landbaumeister Uhrich; Schloß-Maurermeister: Assessor Biehler, R. Biehler jun.; Schloß-Zimmermeister Guttzeit; Schloß-Brunnen- und Röhrmeister Hildebrandt; Schloß-Schornsteinfegermeister Monien.

Schuldeputation, städtische, s. Magistrat.

Schulen. Erste Abtheilung: Oeffentliche Schulen. I. Gymnasien. 1) Königl. Friedrichs-Collegium (Roßg., Collegienplatz 2). Director: Dr. Gotthold; Lehrer: Prof. Lentz, Prof. Dr. Hagen, Prof. Dr. Merleker, Oberlehrer Dr. Lewitz, Privatdocent Dr. Simson, Prediger Marotzki, Oberlehrer Ebel, Privatdocent Dr. Zander, Privatdocent Dr. Zaddach, Gesangslehrer O. Meißner, Schreib- u. Zeichnenlehrer Kreutzberger. 2) Altstädtisches Stadt-Gymnasium (Altst. Kirchenstraße 26). Director: Dr. Ellendt; Oberlehrer: Prof. Dr. Legiehn, Prof. Müttrich, Dr. Gryczewski, Fatscheck, Dr. Nitka; ordentl. Lehrer: Dr. Möller, Dr. Bender, Schumann, Dr. Krah; Hülfslehrer: Dr. Richter, Retzlaff; Zeichnenlehrer: Stobbe; Gesangslehrer: Musik-Director Sobolewski; Schreiblehrer Becker. 3) Kneiphösisches Stadt-Gymnasium (Domstraße 23. 24). Director: Dr. Skrzeczka; Prorector und erster Oberlehrer: Prof. Dr. König; Oberlehrer: Witt, Dr. Schwidop, Dr. Wichert, Dr. Lentz, Cholevius; ordentliche Lehrer: Weyl, Dr. Knobbe; Hülfslehrer: Dr. Seemann, Zeichnenlehrer, Lieutenant Bils; Gesangslehrer: Musikdirector Pabst.

II. Höhere Bürgerschulen. 1) Burgschule (Burgkirchenplatz 2). Director: Dr. Büttner; die Oberlehrer: Dr. Ohlert, Wechsler, Schiefferdecker; die Lehrer: v. Behr, Rupp; Hülfslehrer: die Candidaten Dr. Schirmacher, Büttner, Dr. Gieswald, Weiß; Gesanglehrer: Cantor Gervais; Zeichnenlehrer: Kreutzberger. 2) Löbenichtsche Stadtschule (Löben. Kirchenplatz 10). Director: Dr. Dengel; ordentl. Lehrer: Prof. u. Prorector Dr. Krakow, Conrector Dr. Schwidop, Oberlehrer Dr. Michaelis, Dr. Albrecht, Dr. Bernhard, Dr. Meyer, Gleirner; Hülfslehrer: Religionslehrer Prediger Jacobi; die Schulamts-Candidaten: Dr. Wegener, Dr. Friedrich, Dr. Ebel, Dr. Neumann; Zeichnenlehrer: Frank; Gesanglehrer: Cantor Gervais. 3) Städtische höhere Töchterschule (Altst. Pauperhausgasse 5). Director: Dr. Sauter; Lehrer: Elditt, Hartwich, Stobbe, Dr. Herbst, Zeichnenlehrer: Frank, Lehrerinnen: Fräulein Podöhl, Hilbert, v. Wichert, Frau Pfarrer Skotke, Fräul. Gräff. 4) Französische höhere Töchterschule (Bergplatz 15). Director: Prediger Detroit, Prorector: Boccard; Lehrer: Dr. Jung, Jahr, Kretschmer, Rendant Hoffmann; Zeichnenlehrer: Siemering; Lehrerinnen: Fräul. Boccard, Toillier, Sokolowski, Stenzler, Couvreur.

III. Bürgerschule. 1) Domschule (1. Domquerstraße 1). Rector: Müller. Lehrer: Walter, Gallert. 2) Altstädtische Knabenschule (Altstädt. Kirchenstraße 10). Rector: Korn. 2. Lehrer: Schwermer. Hilfslehrer: Langheim, Thier. 3) Altstädtische Mädchenschule (Hökerstraße 31). Rector: Kayser. Lehrer: Rosatis, Hamilton.

IV. Elementarschulen. 1) Altstädtische Elementarschule (Poststr. 6.). 1. Lehrer: Pätsch. 2. Lehrer: Engelbert. 3. Lehrer: Tichelmann. 2) Steind. Polnische Kirchschule (Tragh. Kirchenstr. 42.). Cantor und 1. Lehrer: Winkler. Hilfslehrer: Gerlach, Bajohr, Matthias. 3) St. Georgen-Hospitalschule. Cantor u. Lehrer: Wandersleben. 4) Neuroßgärtsche Kirchschule (Neuroßgärt. Schulstr. 1.). Cantor u. Lehrer: John. 5) Haberbergsche Kirchschule (Hintere Vorstadt 21.). Cantor und 1. Lehrer: Arendt. 2. Lehrer: Möwing. 6) Nassengärtner Elementarschule. Lehrer: Schecht. 7) Zimmermannsche Stiftschule (Unterhaberb. 23.). Rector und 1. Lehrer: Hiller. 2. Lehrer: Strumpf. 3. Lehrer: Genß. 8) Löbenichtsche Kirchschule (Löben. Kirchenplatz 12.). Hauptlehrer: Winkler. 2. Lehrer: Woserau. 3. Lehrer: Kalweit. 9) Königl. Sackheimer Kirchschule (Sackh. Kirchenstr. 17.). Lehrer: Krause. 2. Lehrer: Paul. 10) Sackheimsche Elementarschule (Litth. Schulgasse 1.). 1. Lehrer: Blättermann. 2. Lehrer: Gröck. 11) Königl. Altroßg. Schule (Vorder-Roßgarten 3.). Cantor und 1. Lehrer: Hagelweide. Schulkollege: Schauinsland. 12) Königl. Tragh. Kirchschule Tragh. Kirchenstr. 6.). Cantor und 1. Lehrer: Schiewelbein. Schulkollege: Polkehn. 13) Deutschreformirte Elementarschule (Sackheim alte Reiferbahn 6.). 1. Lehrer: Krieger. 2. Lehrer: Waldhauer. 14) Römisch-katholische Kirchschule (Kath. Kirchenplatz 4.). 1. Lehrer: Zander. Cantor und 2. Lehrer: Bönig.

Zweite Abtheilung: Privatschulen. 1) Höhere Knabenschulen. a) Die Schule, Steindamm rechte Straße 135. Dirigent: Pfarrer Dr. Gregor. b) Die Schule, Großer Domplatz 4. Dirigent: Oberlehrer Castell. 2) Höhere Töchterschulen. a) Die Schule, Kneiph. Hofgasse 10. Dirigent: Domprediger Bursch. b) Die Schule, Altstädt. Kirchenstraße 11. Dirigent: Fräul. Gräff. c) Die Schule, Junkerstraße 13. 14. Dirigent: Fräul. Lorck. d) Die Schule, Junkerstraße 7. Dirigent Fräul. A. Leo. e) Die Schule, 1. Fließstraße 12. Dirigent: Geschwister Thiem. f) Die Schule, Landhofmeisterstraße 12. Dirigent: Fräul. Willemeit. g) Die Schule, Holzstraße 8. Dirigent: Geschwister Kohlhoff. h) Die Schule, Sackheim, Kirchenstraße 19. Dirigent: Fräulein Blechschmidt. i) Die Schule, Köttelstraße 15. Dirigent: Fräul. F. Schweitzer. k) Die Schule, Poln. Gasse 26. Dirigent: Fräul. Meißner.

Dritte Abtheilung: Armenschulen und Kleinkinderschulen. 1. Städtische Armenschulen. 1. Altst. Armenschule (Roggenstraße 25., im Altst. Junkergarten). 1. Lehrer: Wichert. 2. Lehrer: Skoglund. Hilfslehrer: Radtke, Neumann. Lehrerin: Fräul. Wichert. 2) Laaksche Schule (Oberlaak 17.) a) Knabenschule. Lehrer: Langheim. b) Mädchenschule. Lehrer: Schinck. 3) Vorstädtische Schule für Knaben (Knochenstraße 1.). 1. Lehrer: Bergau. 2. Lehrer: Trunschel. 4) Haberbergsche Schule für Knaben und Mädchen (Unterhaberberg 28). Rector: Hiller. Lehrer: Radtke I., Schönwald. 5) Sackheimsche Schule für Knaben (Sackh. Hinterstraße 64). 1. Lehrer: Knaps. 2. Lehrer: Kirstein. 6) Sackheim. Schule für Mädchen (Sackh. 3. Wallg. 7. 8.). 1. Lehrer: Borchert. 2. Lehrer: Bienwaldt. 3. Lehrer: Dittmar. 7) Altroßg. Schule für Knaben. (Hinter-Roßgarten, Freigang 1). Lehrer: Hausmann. 8) Altroßgärter Schule für Mädchen (Hinter-Roßgarten 26). Lehrer: Beilschmidt.

II. Armenschulen, welche nicht städtisch sind. 1) Tiepoltsche Armen-Schul-Anstalt (3. Fließstraße 1). Inspector: Pfarrer Dr. Weiß. Lehrer: Subinspector Stielow, Candidat Hoffmann, PA.-Cand. Tröder. Lehrerinnen: Lieut.-Wittwe Wittschel, Rector-Wittwe Lablack. 2) Erwerbschule für Mädchen (Münzstraße 9.). Vorstand: Prediger Dr. Voigdt, Kaufmann St. Blanquart, Fräul. Kleeberg. (Die Niederlage der verfertigten Arbeiten ist im Schulgebäude. Bestellungen auf Näh- und Strickarbeiten werden daselbst zu jeder Zeit angenommen.). 3) Erziehungs-Anstalt des Hilfs-Vereins für städtische Armenpflege (Königsstraße 88.). Lehrer: Fähse. 4) Erziehungs-Anstalt der frei-evangelischen Gemeinde (Plantage 8.). Dirigent: Dr. Röckner.

III. Klein-Kinderschulen. 1) Klein-Kinderschulen des Dinter-Vereins. A. Vorstand des Dinter-Vereins. Haupt-Vorsteher: Regier.-Rath Bartisius. Rendant: Dr. Dinter. Secretair: Dr. Simson. B. Schulen. a) Die Schule, Oberlaak 22. Inspicient: Prediger Dr. Heinel. Lehrerin: Mad. Thiel. b) Die Schule, Sackheim 3. Wallgasse 7. 8. Inspicient: Pred. Dr. Voigdt. Lehrerin: Mad. Borchert. c) Die Schule, Sackheim neue Gasse 8. Inspicient: Prediger Dr. Voigdt. Lehrerin: Fräul. Klein. d) Die Schule, Poln. Predigerstraße 15. Inspicient: Superintendent Dr. Gregor. Lehrerinnen: Mad. Danehl, Lange. e) Die Schule, Münchenhof 5. Inspicient: Prediger Schultz. Lehrerinnen: Fräul. Manneck, Mad. Spach. f) Die Schule, Domstraße 21. Inspicient: Domprediger Bursch. Lehrerinnen: Mad. D. u. M. Lemke. g) Die Schule, Hint. Tragheim 28. Inspicient: Prediger Dr. Rupp. Lehrerinnen: Fräul. Schmul, Mad. Krause. h) Die Schule, Neue Grabenstraße 19. Inspicient: Divisionspred. Dr. Toop. Lehrerinnen: E. Klein, M. Schwill. 2) Tragh. Kleinkinder-Bewahranstalt, Kaplansgasse 8. Inspicient: Pfarrer Dr. Weiß. Pflegemutter: Registrator-Wittwe Brock. 3) Haberbergsche Kleinkinder-Bewahranstalt, Alten Garten 16. Inspicient: Superintendent Dr. Wald. Lehrerin: Fräul. H. Kunz. 4) Kleinkinderschule, Altroßg. Predigerstraße 15. Inspicient: Superintendent Kahle. Lehrerin: Fräul. E. Herz. 5) Kleinkinderschule, Löben. Kirchhofplatz 13. Inspicient: Consistorialrath Prof. Dr. Lehnerdt. Lehrerinnen: Fräulein Schwartz. 6) Kleinkinderschule, Oberhaberberg 8. Inspicient: Pred. Dr. Lau. Lehrerin: Fräul. Emter.

Vierte Abtheilung. 1) Königl. Waisenhaus und Lehrer-Seminar (Sackheim, Waisenhausplatz 2). Director: Steeger. Oberlehrer: Vetter. Lehrer: Candidat Dembowski, Kahle, Powitz. 2) Königl. Provinzial-Gewerbeschule (im nördlichen Flügel des Königl. Schlosses). a) Curatorium: die Regier.-Räthe: Kloht, Schlott; Stadtrath Dr. Hirsch. b) Lehrer: Oberlehrer Dr. Albrecht (Dirigent), v. Behr, Dr. Friedrich, Kunstmaler Knorre, Privatbaumeister Stadelmann. 9) Königl. Divisionsschule (Königsstraße 44. 45.). Director: v. Zan-

der, Prem.-Lieut. im 1sten Inf.-Regt. Lehrer: Schirmeister, Lieut. im 1sten Inf.-Regt., Stamm, Lieut. im 3. Inf.-Regt., v. Plocki, Lieut. im 3. Inf.-Regt., Schimmelpfennig v. d. Oye, Lieut. im 3. Inf.-Regt., v. Massenbach, Lieut. im 3. Kürass.-Regt., Crüger, Lieut. im 1. Dragoner-Regt. 4) Handelsschule (Münzstraße 17.). Director: Oberlehrer Fatschek.

Schwimm-Anstalt, Militär-, am Friedländer Thore, Director: Prem.-Lieut. Schimmelfennig v. d. Oye, Schwimm-Lehrer: Unteroffizier Grothe. (Der Schwimm-Unterricht, an welchem auch Civil-Personen Theil nehmen können, beginnt alljährlich am 1. Juli und endigt den 1. October).

Servis-Deputation, städtische, s. Magistrat.
Servis-Verordnete, s. Magistrat.
Sicherungs-Deputation, städtische, s. Magistrat.;
Sparkasse, Vorsteheramt der, s. Magistrat.
Stadtbaubeamte, s. Magistrat.
Staats-Anwaltschaft. Königl. Ober-Staats-Anwalt: Tortilowicz v. Batocki. Königl. Staats-Anwalt: Meuß.

Stadtgericht, Königl., Schmiedestraße 16—18. a) Präsidium: Stadtger.-Präsident Reuter. b) Directorat: Stadtger.-Director Fischer. c) Collegium: Die Stadtger.-Räthe: Hilbert, Mertens, Wolff, Christ, Pohl, Miegel, Morgenbesser, Stellter, Burchardi, Dr. Reusch, Nößel; die Stadtrichter: Hardt, Senger, Schartow, Hoyer. d) Beamte: Bureau 1. Stadtgerichts-Secretair Milpacher, Stadtgerichts-Secretair und Hauptmann a. D. Rößler, Stadtgerichts-Secretair Crüger, Ingrossator Weitschat, Kanzlei-Assistent Lessing, Kanzlei-Diätar Eltermann, Hilfsschreiber v. Werdt. — Bureau 2. Kanzleirath u. Stadtger.-Secretair Schlunck, Stadtger.-Secretair Consbruck, Stadtger.-Secretair Assmann, Kanzlist Ahlsdorff, Kanzlei-Diätar Hinz, Kanzl.-Diätar Schlaup, Hilfsschreiber Neuendorff. — Bureau 3. Kanzlei-Director Segers, die Bureau-Gehilfen: v. Przyborowski, Kellmann; Kanzlist Oßmann, Kanzlei-Diätar Frick, Hilfsschreiber Neumann. — Bureau 4. Stadtger.-Secretair Schulz, Stadtger.-Secretair Kiepert, Registrator Gerhardt, die Kanzlisten: Grenda, Barthes, Passarge, die Kanzlei-Diätarien: Schulz, Stankowitz, die Hilfsschreiber: Reichen, Fink. — Bureau 5. Stadtger.-Secretair, Rittmeister v. Schmiedeberg, Registratur-Assistent Rausch, Kanzlei-Diätar Kuhn. — Bureau 6. Kanzleirath u. Stadtger.-Secretair Beckherrn, Stadtger.-Secretair v. Herstopski, Registr.-Assistent Sobolewski, Kanzl.-Assistent Mayne, die Hilfsschreiber: Negele, Damm. — Kanzlei- und Executions-Bureau: Kanzlei-Inspector Wolter, Kanzlei-Diätar Geschke, die Hilfsschreiber: Neufang, Preuß. — Salarienkasse. Rendant: Rechnungsrath Hildebrandt. Controleur: Frentzke. Sportel-Revisor: Rendant Wettke. Buchhalter: Schwarzenberger. Kassen-Assistent und Actuarius: Wattmann. Kassen-Assistenten: Linck, Erdinger, Haffke, Müller. — Depositalkasse. Rendant: Rechnungsrath Meier. Kassen-Assistenten: Klee, Ahlsdorff. — Calculatur. Stadtger.-Calculatoren: Schnell, Eichler. Protokollführer: Schröder. — Boten und Executoren. Botenmeister: Lieut. Böttcher. Kastellan: Linde. Boten: Olschewski, Mulack, Lau, Knorr, Schindelmeisser, Lablack I., Kunitz, Schmidt (Kassenbote), Lablack II., Kretschmann, Donath, Wichmann, Soult, Kraatz, Endruhn. Executoren: Kohmann, Schneider, Forselius, Rochna. Kassenboten: Lange, Hagemoser. Hilfsboten: Sorkau, Eckloff. — Criminal-Deputation des Stadtgerichts. Registrator und Gefängniß-Inspector: Kersten. Bureau-Gehilfe und Staats-Anwalts-Secretair: Winkler. Protokollführer: Casper, Soult. Gefangenwärter: Hoffmann, Schröder I. Beeck, Weber, Leidokath, Grunau, Karklies, Klein.

Stadtmusici, s. Magistrat.
Stadträthe, s. Magistrat.
Stadtverordnete, s. Magistrat.
Sterbekassen.

1) Oberburgfreiheit-Societäts-Sterbekasse. Vorsteher und Rendant: Lemke; Schriftführer: Kanzlist Braun. 2) Allgemeine Sterbekasse. Vorsteher: Referend. Hassenstein; Rendant: Radzibor; Schriftführer: Registrator Consprück; Controleur: Loubier. 3) Kaufmanns-Sterbekasse. Rendant: Justizrath Miegel. 4) Holzmesser-Sterbekasse. Rendant: Stadtsecretair Seemann.

Sternwarte, Mühlenplatz 1. Director: Dr. Busch. Gehilfe: Dr. Wichmann.
Steueramt, s. Haupt-Steueramt.
Stiftungen, milde:

1) Das St. Georgen-Hospital, Hint. Vorst. 53.
2) Die Stiftung des Kaufm. Zachar. Straube, innerhalb des St. Georgen-Hospitals.
3) Die Winkelmannsche Stiftung, innerhalb des St. Georgen-Hospitals.
4) Die v. Rhodsche Stiftung, Hint. Vorst. 52.
5) Das Grammatzkische Stift, Hint. Vorst. 54.
6) Das Kneiphöffsche Wittwenstift, Brandenburger Thorstraße 5—9.
7) Das Alst. Wittwen- und Waisenstift, Neuroßg. Kirchenstraße 2.
8) Das Kneiph. Mannsstift, Haberberg, Neue Gasse 1.
9) Das Konopatzkische Stift, Tragh. Kirchenstr. 68—70.
10) Die Nellsche Stiftung, Strohmarkt 12.
11) Die Geritzkische Stiftung, Tragh. Pulverpl. 4.
12) Die Zimmermannsche Stiftung, Königsstr. 37.
13) Das Babat-Hartmannsche Wittwen- u. Jungfrauen-Stift, Altroßg. Predigerstr. 16.
14) Das v. Bronikowskische Stift, Kalth. Str. 19.
15) Das Fähr-Bludausche Stift, Hinter-Tragheim 17. 18.
16) Das v. Glasowsche Stift, Mühlenquerg. 6.
17) Das v. Kanitzsche Stift, Mühlengasse 9.
18) Das Krittingsche Stift, Kronenstraße 1.
19) Das Lestoquesche Stift, Stippelgasse 1.
20) Das v. Podewilssche Stift, Bergplatz 5.
21) Das deutsch-reformirte Stift, Königsstr. 38.
22) Das französisch-reformirte Stift, Jägerhofstr. 3.
23) Das v. Rödersche Stift, Burgkirchenplatz 7.
24) Das römisch-katholische Stift, Sackh. Kirchenstraße 14.
25) Das v. Schliebensche Stift, Vorder-Roßg. 5.
26) Das Senftenberg-Büttnersche Stift, Holländer Baumstraße 11.
27) Das Seidlitz v. Kalneinsche Stift, Landhofmeisterstraße 7.
28) Das v. Tettausche Stift, Tragh. Kirchenstr. 63.

29) Das v. Zeigut-Stanislawskische Stift, Theaterstraße 3.
30) Das Kypkeanum, Hinterlomse 16.
31) Das v. Gröbensche Stipendienhaus, Fleischbänkenstraße 35.
32) Das Kaufmannsstift, Kronenstraße 17.
33) Das Pychlausche Kaufmanns-Wittwen-Stift, Unterhaberberg 52.
34) Das Marienstift, Löben. Hospital 7.

Strom- und Hafen-Polizei, s. Polizei-Präsidium.
Synagoge, s. Kirchen.

T

Taubstummen-Erziehungs-Anstalt, Königl., Sackh. Waisenhausplatz 3. Director: Lettau; Lehrer: Schwartzer.

Theater, Stadt-, Theaterplatz 1. Director und Unternehmer: Woltersdorff; Regisseur der Oper: Hassel; Regisseur des Schauspiels: Steinmüller; Musikdirector: Sobolewski; Chor-Director: Laudien; Ballet-Correpetitor: Rackowski; Concertmeister: W. Schuster; Balletmeister: Fricke; Inspicient: Freudenberg; Souffleur der Oper: Dumont; Souffleur des Schauspiels: Klose; Erster Kassirer: Borowski; Zweiter Kassirer: Wölck; Controleur und Buchhalter: Sprengel; Theaterdiener: Häusler. — Rechtsconsulent: Rechtsanwalt Marauhn; Theaterärzte: Dr. Dinter, Dr. Thomas. — Darstellende Mitglieder. Herren: Bethmann, Bertram, Beyer, Eichberger, Freudenberg, Hassel, Hecker, Heinrich, Hencke, Jäckel, Meaubert, Pohl, Riegel, Rüger, Scheerer, Steinmüller, Stephani, Wokurka, Wollrabe. Damen: Armbrecht, Brauns, Fischer, Freudenberg, Gey, Huber, Jagels-Roth, Klose, Komitsch, Rohde, Tiepka, Tondeur, Walter, Weber. Ballet: Balletmeister: Fricke; Solotänzer: Riegel; Solotänzerin: Fräul. Corens; Tänzerinnen: Casimir, Hoffmann, Neumann, Schweichler; außerdem 12 Eleven. Das Orchester besteht aus 34 Mitgliedern. Decorationsmaler: Bredow; Theatermeister: Rappold; Theaterarbeiter: Böttcher, Gent, Lindenau; Garderobiere: Frau Freude und Frau Klotzeg; Requisiteur: Jortzig; Beleuchtungs-Inspector: Klempnermeister Kalck; Theaterfriseur: Ortlepp; Kastellanin: Frau Puscha.

Thor-Controleure, s. Haupt-Steueramt.
Tonkünstler-Verein, s. Vereine.
Turn-Verein, s. Vereine.

U

Union-Eisengießerei, s. Eisengießerei.

Universität, Königl. Albertus-, Gr. Domplatz 5. Stellvertretender Königl. Kurator und außerordentlicher Regierungs-Bevollmächtigter: Vacat. Universitätsrichter: AG.-Assessor Hartung.

Facultäten:

a) Theologische. Ordentliche Professoren: Gebser, Sieffert, Lehnerdt, Sommer. Außerordentliche Professoren: Erbkam; Privatdozenten: Simson II., Hahn.
b) Juristische. Ordentl. Professoren: Schweikart, Sanio, v. Buchholtz, Jacobson, Simson I.
c) Medizinische. Ordentliche Professoren: Seerig, Rathke, Cruse, Hirsch, Hayn, Burdach; außerordentliche Professoren: Burow, Möller, Helmholz; Privatdozenten: Hay, v. Wittich.
d) Philosophische. Ordentl. Professoren: Hagen I., Lobeck I., Drumann, Voigt, Schubert, Meyer, Dulck, Hagen II., Neumann, Rosenkranz, v. Lengerke, Moser, Richelot, Lehrs, Peters; außerordentliche Professoren: Tantke, Nesselmann, Hesse; Privatdozenten: Pfarrer Gregor, Merleker, Zander, Rupp, Lobeck II., Michaelis, Thomas, Ebel, Herbst, Zaddach, Luther, Castell, Wichmann, Friedländer, Saalschütz.

Sprach- und Exerzitienmeister. Lehrer der Musik: die Musikdirectoren: Sämann, Gladau, und Sobolewski; Lehrer der Reitkunst: Schmidt; Lehrer der Zeichnenkunst und Lithographie: Lieut. Bils. Beamte und Unterbeamte. Rendant und Quästor: Hofrath Pfeiffer; Controleur: Rechnungsrath Hempel, Secretair: Rendant Hoffmann; Registratur-Assistent: Schmidt. Pedelle: Büttner (Ober-Pedell), Claws; Hülfspedell und Careeraufseher: Gesseit.

V

Vereine:

1) Hauptverein der Gustav-Adolph-Stiftung für die Provinz Preußen. (Tendenz: Erleichterung der Noth, in welche durch die Erschütterungen der Zeit und durch andere Umstände protestantische Gemeinden in und außerhalb Deutschland in Betreff ihres kirchlichen Zustandes gerathen sind, wenn sie in dem eigenen Vaterlande keine ausreichende Hilfe finden). Vorsitzender: Prediger Dr. Voigt; Schriftführer: Prediger Troje; Schatzmeister; Justizrath Nauen.
2) Zweigverein, Königsberger, der Gustav-Adolph-Stiftung. Vorstand. Vorsitzender: Divisions-Prediger Dr. Toop; Schriftführer: Prediger Hoffheinz; Schatzmeister: Kaufmann J. C. Wiehler.
3) Kirchlicher Verein der Gustav-Adolph-Stiftung. Vorsitzender: Geh. Regierungsrath v. Bergen; Schriftführer: Consistorialrath Dr. Kähler; Schatzmeister: Kaufmann Meermann.
4) Missions-Verein. Präsident: Kanzler Dr. von Wegnern; Secretair: Pfarrer Weiß, Prediger Danielcick; Rendant: Prediger Tartakower.
5) Frauen-Hülfs-Verein für christliche Bildung des weiblichen Geschlechts im Morgenlande. Obervorsteherin; Frau Gräfin zu Dohna-Dönhöfstädt, Schatzmeisterin: Frau General-Superintendent Sartorius; Schriftführerin: Fräulein Schmalz.
6) Enthaltsamkeits-Verein. Obervorsteher: Superintendent Wald.
7) Verein zur Unterstützung armer Schulkinder. Obervorsteher: Kanzler Dr. v. Wegnern, Stellvertreter: Archidiaconus Laudien, Kassenhalter: Kaufmann L. Zolland, Bekleidungs-Commissarius: Kaufmann P. W. Heyn.

8) Verein der jungen Kaufmannschaft zur Unterstützung unverschuldet nothleidender Handlungsgehülfen. Obervorsteher: Commerzien-Rath Bittrich; Stellvertreter desselben: Otto Guthzeit; Secretär: Röhricht; Kassirer: Otto Ehlert; Pfleger: A. W. Michaelsen, J. F. Portofoe.

9) Hülfs-Verein der städtischen Armenpflege. (Dieser Verein hat eine dreifache Tendenz: 1. Für die Erziehung und Besserung sich umtreibender und bettelnder Kinder zu sorgen. Zu diesem Zwecke ist in dem, dem Verein gehörigen Hause, Königsstraße 88., eine besondere Erziehungsanstalt errichtet, in welche die Knaben aufgenommen und von einem hierzu besonders engagirten Lehrer unterrichtet, beaufsichtigt und mit nützlichen Arbeiten beschäftigt werden. Nach der Einsegnung werden die Knaben zu Meistern in die Lehre oder in Dienste gegeben. 2. Hülfslosen Personen, namentlich solchen, welche ein geringes Armengeld beziehen, freie Wohnung und freies Holz zu gewähren. 3. Brodlosen Arbeitern durch Zuweisung von Arbeiten Gelegenheit zum Broderwerb zu verschaffen.) Protector: General-Lieutenant und commandirender General, Graf zu Dohna. Obervorsteher: Geheimer Regierungsrath v. Bergen; Secretär: Oberamtmann Möller; Rendant: Regierungs-Referendarius Ulke.

10) Verein zur Rettung verwahrloster Kinder. (Die Erziehungs-Anstalt dieses Vereins befindet sich Sackheim Mittelgasse 3. 4.) Hauptvorsteher: Kanzler Dr. v. Wegnern, Secretair: Prof. Dr. Simson, Rendant: Kanzleirath Beckherrn.

11) Kunst-Verein. (Durch Anordnung von Kunstausstellungen und durch Anlegung eines Museums von Gemälden lebender Meister den Kunstsinn in der Provinz zu beleben, ist die Tendenz dieses Vereins.) Vorstand: Professor Dr. A. Hagen II., Stadtrath Schindelmeisser, Particulier Stöltzel.

12) Verein für Wissenschaft u. Kunst. (Tendenz: Jünglingen von ausgezeichneten Geistesgaben für wissenschaftliche Studien oder von bedeutenden Anlagen für die Kunst, die zu der Hoffnung berechtigen, dereinst ein höheres Ziel in irgend einem Gebiete der Wissenschaft oder der Kunst zu erreichen, theils auf dem Gymnasium, theils auf ihrer Künstler-Laufbahn die Mittel zu ihrer Ausbildung zu gewähren, deren sie ohne den Zutritt des Vereins nach ihrer oder ihrer Verpfleger Vermögenslage entbehren würden.) Präsident: Geh. Staatsminister Dr. v. Schön. Engerer Ausschuß: Geh. Justizrath Becker, Geh. Regierungsrath Prof. Dr. Voigt, Prof. Dr. A. Hagen, Stadtrath Hensche, Kaufmann Sieburger.

13) Prämien-Verein zur Belohnung treuer weiblicher Dienstboten. Vorstand. Secretär Bernhardi, Director Dr. Busch, Dr. Dinter, Consul Oppenheim, Stadtrath Funke, Kaufmann Heinrich, Rechtsanwalt Tamnau.

14) Dr. Kessel's Verschönerungs-Verein, oder Verein zur Verschönerung der Stadt. Mitglieder des engeren Ausschusses: Bürgermeister Sperling, Stadtbaurath Böhm, Stadtrath Prin, Stadtrath Seyler.

15) Verein für Pferderennen in Preußen. Rendant: Regierungs-Hauptkassen-Buchhalter Hermenau.

16) Turn-Verein. (Die Tendenz dieses Vereins, an dessen Spitze ein aus 12 Mitgliedern bestehender Turnrath steht, ist: Förderung der Turnkunst, als Kräftigung des Körpers und der dadurch zu sichernden Energie des Geistes). Turnlehrer: Dr. Münchenberg.

17) Garten-Verein. (Tendenz: Beförderung der Gartenkultur.) Director: Dr. Kleeberg.

18) Gewerbe-Verein. (Tendenz: Belebung des Gewerbefleißes in der Provinz.) Dirigent: Commerz.-Rath Schnell; Stellvertreter desselben: Reg.-Rath Schlott; Secretär: Stadtrath Dr. Hirsch; Rendant: Jouwelier Radschinski; Bibliothekar: Dr. Albrecht. — Während des Winters wird für die Mitglieder des Vereins und deren Arbeiter ein Lesezimmer eingerichtet, in welchem nicht nur die reichhaltige Vereins-Bibliothek benutzt werden kann, sondern auch die neuesten Nummern sämmtlicher deutschen Journale über Polytechnik und Bauwissenschaften ausliegen. Das Lokal ist im nördlichen Flügel des Königl. Schlosses. Zeit: Täglich von 7—9, am Sonntage von 4 Uhr ab. — Außerdem hat der Verein eine Sonntagsschule errichtet, welche für Gesellen und Lehrlinge zum Nachholen der versäumten Elementarbildung bestimmt ist.

19) Handels-Verein, Königsberger. (Geschäft mit Transit-Salz und unter Umständen auch mit andern Gegenständen.) Secretär: H. Schröter; Magazinier: J. F. Lorek.

20) Brüder-Verein. (Tendenz: Unterstützung unverschuldet bedürftig gewordener Handlungsdiener, ohne Unterschied der Confession.) Director: Kaufm. L. Hertz; Kassirer: Kaufmann M. Anheim.

21) Unterstützungs-Verein zu Königsberg in Preußen. Vorsteher: Kaufm. L. Hertz.

22) Weiblicher Verein für Armen- und Krankenpflege. Vorstand: E. v. Facius, R. Friedmann.

23) Verein für die Fauna der Provinz Preußen. Vorstand. Präses: Medizinalrath Prof. Dr. Rathke; Secretär: Dr. Zaddach; Kassenverwalter: Stadtrath Hensche; Vorstandsmitglieder: Lehrer Elditt, Dr. H. Hagen.

24) Verein zur Unterstützung hilfsbedürftiger Knaben. Vorstand: Divisionsprediger Dr. Toop, Kaufmann Anheim, Lehrer Jahr.

25) Friedens-Verein. Vorsitzender: Dr. Motherby-Arnsberg; Stellvertreter desselben: Prediger Harder; Schriftführer: Dr. Röckner; Kassirer: Kaufm. Pilchowski.

26) Tonkünstler-Verein. Vorstand: Dr. Zander; die Musik-Directoren: Sobolewski und Marpurg; Concertmeister Köttlitz.

27) Vereine zur geselligen Unterhaltung:

a) Kassino. Lokal: Bergplatz 7.

b) Börsenhalle. Magistergasse 68. 69. (Garten: Torfmarkt 2.) Secretär: Bernhardi.
c) Deutsche Ressource, Jägerhofstr. 4. 5.
d) Bürger-Ressource. Münzstraße 9.
e) Städtische Ressource. (Tendenz: Annäherung der verschiedenen Stände und Belebung des bürgerlichen Gemeinsinnes.) Sommerlokal: Deutsche Ressource; Winterlokal: Kneiph. Junkerhof.
f) Concordia. Sommerlokal: Sanssouci; Winterlokal: Kneiph. Junkerhof.
g) Harmonie. Lokal: Kneiph. Langgasse 37.
h) Verein zum geselligen Vergnügen. Lokal: Deutsche Ressource.

Vorsteher-Amt der Kaufmannschaft (Magisterstr. 3.) Obervorsteher: Geh. Commerzienrath Bittrich. 1. Beisitzer: Commerzienrath Schnell; 2. Beisitzer: Stadtrath Schindelmeisser. Vorsteher: G. A. Ahrens, M. O. Ballo, C. Becker, C. F. Bernecker, C. F. Dultz, W. M. Gabriel, Stadtrath Goullon, Otto Guthzeit, C. L. Heinrich, J. C. Heinrichs, Stadtrath Köhler, J. F. Lorek, Pohse, S. Rubens, H. Warkentin, C. L. Willert. Beamte. Rendant, Secretär u. Registrator: Grube; Registratur-Assistent: Fleischmann; Aufwärter: Fernitz (Castellan des Junkerhofes), Rehagel, Franz.

Vulkan-Eisengießerei, s. Eisengießereien.

W

Waisenhaus- und Lehrer-Seminar, s. Schulen, vierte Abtheilung.

Wasserheilanstalten, s. Badeanstalten.

Wittwen-Unterstützungsanstalt. Vorsteher: Kaufm. Schwatlo, Kanzlei-Director Heyn (Rendant), Kanzlei-Beamter Baum (Secretär).

Z

Zoologisches Museum, s. Museum.

Zucker-Raffinerie-Societät, Raffineriestr. 4. Agent: Kaufmann G. F. Zacher.

V.

Nachweis der Posteourse.

Abgangszeit von Königsberg.	Ankunft am Endpunkte des Courses.	Abgang vom Endpunkte des Courses.	Ankunftszeit in Königsberg.

Briefposten.

Estafettenpost nach und von Berlin.

Tägl. 9¼ Uhr Morg.	Tägl. 5¼ Uhr früh.	Tägl. 7 Uhr Abends.	4¼ Uhr Nachmittags.

Estafettenpost nach und von Tauroggen.

Tägl. 5½ Uhr Abends.	Tägl. 6¼ Uhr früh.	Sonnabend, Montag, Dienst., Mittw., Freitag, 7¼ Uhr Abends.	Sonnt., Dienst., Mittw., Donnerstag, Sonnabend, 8¼ Uhr früh.

Reitpost nach und von Memel.

Sonnt., Mittw., Freitag, 4½ Uhr Nachmittags.	Montag, Donnerstag, Sonnabend, Mittags.	Dienst., Donnerst., Frelt., 3 Uhr Nachmittags.	Mittw., Freit., Sonnt., 8 Uhr früh.

Reitpost nach und von Pillau.

Mont., Donnerst., Sonnabend, 10 Uhr Abends.	Dienstag, Freitag, Sonntag, 3 Uhr Morgens.	Sonnt., Mont., Mittw., Freitag, 11 Uhr Abends.	Mont., Dienst., Donnst., Sonnabend, 4 Uhr früh.

Schnellposten.

Schnellpost nach und von Woldenberg (Berlin).

Tägl. 8½ Uhr Abends.	In Woldenberg 10¾ Uhr Vormittags, in Berlin 9½ Uhr Abends.	4 Uhr Nachmittags, nach Ankunft d. Dampfw. aus Berlin, 3½ Uhr Nachmitt.	Täglich 6¾ Uhr früh.

Schnellpost nach und von Tilsit (Gumbinnen).

Tägl. 8 Uhr früh.	Tägl. 7 Uhr Abends.	Tägl. 8 Uhr früh.	Tägl. 7 Uhr Abends.

Abgangszeit von Königsberg.	Ankunft am Endpunkte des Courses.	Abgang vom Endpunkte des Courses.	Ankunftszeit in Königsberg.

Personenposten.

Personenpost nach und von Woldenberg (Berlin).

Tägl. 8 Uhr Morgens.	In Woldenberg 4½ Uhr früh, in Berlin 4½ Uhr Nachmittags.	10 Uhr Abends, nach Ankunft des Dampfw. aus Berlin, 9 Uhr Abends.	Tägl. 7¼ Uhr Abends.

Personenpost nach und von Danzig.

Tägl. 2 Uhr Nachmitt.	Tägl. 12 Uhr Mittags.	Tägl. 5 Uhr Morgens.	Tägl. 12½ Uhr Nachts.

Personenpost nach und von Tilsit.

Tägl. 8 Uhr Abends.	Tägl. 9½ Uhr früh.	Tägl. 6 Uhr Abends.	Tägl. 7 Uhr früh.

Personenpost nach und von Gumbinnen.

Tägl. 8 Uhr Abends.	Tägl. 8½ Uhr Morgens.	Tägl. 5 Uhr Nachmitt.	Tägl. 6 Uhr früh.

1ste Personenpost nach und von Rastenburg.

Tägl. 8½ Uhr Morgens.	Tägl. 8½ Uhr Abends.	Tägl. 5½ Uhr Morgens.	Tägl. 5½ Uhr Abends.

2te Personenpost nach und von Rastenburg.

Tägl. 7½ Uhr Abends.	Tägl. 9¼ Uhr früh.	Tägl. 6 Uhr Abends.	Tägl. 6¼ Uhr früh.

Personenpost nach und von Pillau.

Sonntag, Mittw., Freitag, 10 Uhr Abends.	Mont., Donnerst., Sonnabend, 6¼ Uhr früh.	Sonnabend, Dienst., Donnerstag, 11 Uhr Abends.	Sonntag, Mittw., Freitag, 6 Uhr früh.

Personenpost nach und von Domnau (Sommer).

5½ Uhr Abends.	10 Uhr Abends.	Im Sommer um 7 Uhr, im Winter um 8 Uhr.	Im Sommer um 11 Uhr, im Winter um 12 Uhr Vormittags.

Personenpost nach und von Cranz, während der Seebadezeit.

Tägl. 6½ Uhr früh.	Tägl. 10½ Uhr Morgens.	Tägl. 6 Uhr Abends.	Tägl. 10 Uhr Abends.

Personenpost nach und von Neukuhren, während der Badezeit.

6½ Uhr früh.	11 Uhr Vormittags.	5 Uhr Morgens.	10 Uhr Abends.

Güterposten.

Güterpost nach und von Woldenberg (Berlin).

Tägl. 10 Uhr Abends. (In den Wintermonaten 6 Uhr Abends).	In Woldenberg 4 Uhr früh, in Berlin 4½ Uhr Nachmittags.	Tägl. 11 Uhr Abends. nach Ankunft d. Dampfw. aus Berlin 9 Uhr Abds.	Tägl. 5½ Uhr früh.

Güterpost nach und von Tilsit.

Tägl. 4 Uhr Nachmitt.	Tägl. 8 Uhr früh.	Tägl. 5 Uhr Nachmitt.	Tägl. 8¼ Uhr Morgens.

Abgangszeit von Königsberg.	Ankunft am Endpunkte des Courses.	Abgang vom Endpunkte des Courses.	Ankunftszeit in Königsberg.

Botenposten.

Botenpost nach und von Cumehnen.

Mont., Mittw., Freit., 9½ Uhr Morgens.	Mont., Mittw., Freit., 4 Uhr Nachmittags.	Dienst., Donnerst., Sonnabend, 9 Uhr Morgens.	Dienst., Donnerst., Sonnabend, 3½ Uhr Nachm.

Landbriefbestellungen.

Landbriefbestellung nach und von Trömpau.

Montag, Mittw., Freit., 7 Uhr Morgens.	In Trömpau: Montag, Mittwoch, Freitag Mittags. In Schaaksbitte Nachmittags.	Dienstag, Donnerstag, Sonnabend, 8 Uhr früh.	Dienstag, Donnerstag, Sonnabend Mittags.

Dampfboote.

Dampfboot nach und von Elbing.

Tägl. 8 Uhr Morgens, außer Sonntags.	Tägl. 4½ Uhr Nachmitt.	Tägl. 6½ Uhr Morgens.	Tägl., außer Sonntag, 4 Uhr Nachmittags.

Das Passagiergeld beträgt bei den Schnellposten 8 Sgr., bei den Personenposten 6 Sgr. pro Meile bei einem Freigepäck von 30 Pfund. Zu den Personenposten werden Briefe bis zu 1 Stunde, Paquete und Gelder aber nur bis 2 Stunden vor Abgang der Post angenommen.

Das Briefporto regulirt sich nach dem Gewichte in folgender Weise:

Briefe bis exclusive 1 Loth Zollgewicht, zahlen einfaches Briefporto.

=	von 1 bis 2 Loth		=	2	=
=	= 2 — 3	=	=	3	=
=	= 3 — 4	=	=	4	=
=	= 4 — 8	=	=	5	=
=	= 8 — 16	=	=	6	=

Neue Briefportotaxe für Königsberg in Pr. nach sämmtlichen Post-Anstalten des Preußischen Staats.

	Sgr.		Sgr.		Sgr.
Allenburg	1	Budwethen	2	Fischau	2
Allenstein	2	Carthaus	2	Fischhausen	1
Angerburg	2	Caymen	1	Frauenburg	1
Arys	2	Christburg	2	Freystadt	2
Arweiden	1	Cranz	1	Friedland	1
Aulowöhnen	2	Creuzburg	1	Friedrichshoff	2
Aweyden	2	Cumehnen	1	Garnsee	2
Barten	2	Gr. Czapielken	2	Gerdauen	1
Bartenstein	1	Danzig	2	Gilgenburg	2
Bengheim	2	Darkehmen	2	Goldap	2
Bischofsstein	1	Dirschau	2	Goldbach	1
Bischofsburg	2	Domnau	1	Grünhof	2
Bischofswerder	2	Drengfurt	2	Gumbinnen	2
Brandenburg	1	Elbing	2	Gutstadt	2
Braunsberg	1	Dt. Eylau	2	Heiligenbeil	1
Bubainen	1	Pr. Eylau	1	Heilsberg	1

	Sgr.
Heinrichswalde	2
Heydekrug	2
Hohenstein	2
Pr. Holland	2
Hütte	1
Insterburg	2
Kahlberg	2
Katz	2
Kaukehnen	2
Kelmienen	2
Kölln (Westpreußen)	2
Kraupischken	2
Kussen	2
Labiau	1
Landsberg (i. Pr.)	1
Langheim	1
Lasdehnen	2
Laugszargen	2
Gr. Leesen	2
Lengwethen	2
Lessen	2
Liebmühl	2
Liebstadt	2
Löbau	2
Lötzen	2
Malwischken	2
Marienburg	2
Marienwerder	2
Marggrabowa	3
Mehlauken	1
Mehlawischken	1
Mehlsack	1
Memel	2
Mengsgut	2
Mewe	2
Mirschau	2
Mirunsken	2
Mohrungen	2
Mühlhausen (Ostpreußen)	1
Mülsen	1
Nassawen	2
Neidenburg	2
Neufahrwasser	2
Neumark (Westpreußen)	2
Neustadt (Westpreußen)	2
Neuteich (Westpreußen)	2
Nickelswalde	2
Nikolaiken	2
Nordenburg	2
Norkitten	1
Ortelsburg	2
Osterode	2
Passenheim	2
Pelplin	2
Pillau	1
Pillkallen	2
Pogauen	1
Pröculs	2
Putzig	2
Quilitten	1
Ragnit	2
Rastenburg	2
Reichenbach	2
Rhein	2
Riesenburg	2
Rosenberg (bei Danzig)	2
Rosenberg (Regier.-Bezirk Marienwerder)	2
Rössel	2
Ruß	2
Saalfeld	2
Schillehnen	2
Schippenbeil	1
Schirwindt	2
Schmalleningken	2
Schönbrunn	2
Schöneck	2
Seckenburg	1
Seeburg	2
Sensburg	2
Skaisgirren	1
Stallupönen	2
Pr. Stargardt	2
Stuhm	2
Stutthof	2
Szamaitkehnen	2
Szillen	2
Szittkehmen	2
Tapiau	1
Taplacken	1
Thiergart	2
Tiegenhof	2
Tilsit	2
Tolkemit	1
Trakehnen	2
Trempen	2
Trömpau	1
Wartenburg	2
Wehlau	1
Werdenberg	2
Widminnen	2
Willenberg	2
Willkischken	2
Wischwill	2
Wormditt	1
Zinten	1
Zoppot	2

Nach allen übrigen hier nicht aufgeführten Post-Anstalten, sowie nach den in Oesterreich, Bayern, Sachsen, Braunschweig, Schleswig-Holstein, Mecklenburg-Schwerin und Mecklenburg-Strelitz gelegenen Post-Anstalten beträgt das einfache Briefporto 3 Sgr.

Tabelle

über die Assekuranz-Gebühr für Sendungen bis 1000 Rthlr.

Thaler.	Courant und Gold.						Papiergeld und courshabende Papiere.					
	bis 10 Meilen.		über 10 Meilen.		über 50 Meilen.		bis 10 Meilen.		über 10 Meilen.		über 50 Meilen.	
	sgr.	pf.	sgr.	pf.	sgr.	pf.	sgr.	pf.	sgr	pf.	sgr.	pf.
bis 50	—	6	1	—	2	—	—	3	—	6	1	—
über 50—100	1	—	2	—	4	—	—	6	1	—	2	—
" 100—200	2	—	4	—	8	—	1	—	2	—	4	—
" 200—300	3	—	6	—	12	—	1	6	3	—	6	—
" 300—400	4	—	8	—	16	—	2	—	4	—	8	—
" 400—500	5	—	10	—	20	—	2	6	5	—	10	—
" 500—600	6	—	12	—	24	—	3	—	6	—	12	—
" 600—700	7	—	14	—	28	—	3	6	7	—	14	—
" 700—800	8	—	16	—	32	—	4	—	8	—	16	—
" 800—900	9	—	18	—	36	—	4	6	9	—	18	—
"900—1000	10	—	20	—	40	—	5	—	10	—	20	—

Die Garantie-Prämie für Sendungen über 1000 Rthlr. genießt eine Moderation von der Hälfte des Betrages; ausgenommen sind hiervon indeß die Sendungen von Dokumenten und Staatspapieren.

Bei gemischten Sendungen über 100 Rthlr. wird die Assekuranz-Prämie für jeden Theil der Sendung besonders berechnet.

M. Zappa

Eigenthümer des Ersten Schweizer-Haupt-Schloßteichs-Pavillon, Conditorei, Kaffee-Haus, Damen-Zimmer und Wein-Stube, Schloßplatz № 4. und Französische Straße № 14 und 15

und

Lucio Zappa

Conditor

Roßgärtener-Markt Nr. 4.

Marcipan und Confect

in Sätzen und Stücken

Französische Liqueur- und Devisen-Bonbons

ein Magazin von Dessert-Sachen aller Art, Chokoladen und Liqueure, Triester Maraschino, Limonade-Gazeuse, Pyramiden, Eisberge, Aufsätze, Torten, Baum- und alle anderen Kuchen.

Großes Wein-Lager

aus den ersten Quellen bezogen.

Bordeaux- und Rhein-Weine

Champagner

und

echte Ungar-Weine

so wie alle anderen Getränke ꝛc.

Alle Sorten Eis.

PAVILLON

mit der Aussicht auf den Schlossteich.

Wahlspruch:

Billig und gut.

F. A. C. Heymann

in Königsberg in Pr.

Junkerstrasse Nro. 5.

Haupt-Dépôt für Ost-Preussen

der

Nickel- & Neusilber-Fabrik

und des

galvanischen Instituts

von

H. A. Jürst & Co.

in Berlin.

Stahl-Waaren-Handlung

eigener Fabrik

von

J. A. Henckels

in Solingen & Berlin.

Die

Leinwand-Handlung

von

Haarbrücker & Zimmermann

Wassergasse No. 33.

empfiehlt ihr wohlassortirtes Lager und verspricht bei reeller Bedienung möglichst billige Preise.

Carl Eptkenhausen,

Altst. Langgasse Nr. 31.

Bedeutende

Leih-Bibliothek

von 25,000 Bänden

in deutscher, französischer und englischer Sprache

und

Journal-Lesezirkel

der besten sowohl belletristischen als kritischen und wissenschaftlichen Zeitschriften und Mode-Journale.

J. C. Dammer,

Kleidermacher für Civil und Militair,

Altstädt. Markt No. 5.

empfiehlt sich

Einem hohen Adel und hochverehrten Publikum mit Anfertigung

sämmtlicher Kleidungsstücke für Herren,

mit der Versicherung der reellsten billigsten Bedienung, und ist im Stande, jede Aufgabe nach Verlangen in möglichst kurzer Zeit auszuführen. Da er sich seit geraumer Zeit bemüht hat, jedem billigen Verlangen nachzukommen, so darf er sich rühmen, bei seinen Hochzuverehrenden Gönnern ein volles Zutrauen erworben zu haben. Auch bemerkt derselbe, ein bedeutendes Lager in allen Stoffen für jede Jahreszeit passend vorräthig zu haben, die aus den vorzüglichsten in- und ausländischen Fabriken **direkt** bezogen sind.

Die

Papier- und Schulbücher-Handlung

von

G. Thewing

in Königsberg,

Altstadt Langgasse Nro. 51.

empfiehlt alle in dieses Fach schlagende Artikel, sowie das Einbinden der Bücher und Einrahmen der Bilder auf's Billigste.

Das Möbel- und Sarg-Magazin

des

Tischler-Gewerks

Altstädt. Bergstraße № 16.

empfiehlt sich

Einem hiesigen und auswärtigen Hochgeehrten Publikum mit allen Arten

Möbel und Särgen.

Die Möbel sind nach den neuesten Facons solide und dauerhaft angefertigt und werden daselbst auch alle Bestellungen auf Möbel sowohl als Laden-Einrichtungen und Bauarbeiten angenommen, und prompt und schnell durch den dasigen Geschäftsführer, Tischlermeister **Reimann**, ausgeführt.

Das hiesige Tischler-Gewerk.

Leih-Bibliothek

von

C. L. Settnick,

Große Schloßteichsgasse No. 5., nahe der Schloßteichsbrücke;

täglich geöffnet mit Ausnahme der Sonn- und Festtage von 8 bis 12 und von 2 bis 5 Uhr;

empfiehlt sich dem geehrten Publikum zur Benutzung unter den billigsten Bedingungen.

Alle hervorragenden neuen Erscheinungen der Literatur werden sofort angeschafft.

Die

Tuch-, Manufactur- und Mode-Waaren-Handlung

en gros & en détail

von

Gebr. Stettiner

Schmiedestrasse No. 8.

offerirt bei stets grosser und eleganter Auswahl die billigsten Preise.

Die

Galanterie-, Tapisserie- und kurze Waaren-Handlung

von

Benno Forster,

Roßgärter Markt № 3.

empfiehlt ihr wohlassortirtes Lager unter Zusicherung der reellsten Bedienung und billigsten Preise.

Lager

von

Rauch-, Schnupf-, Kau-Tabacken

und

Zigarren
im Preise von 3¼ bis 50 Thaler
pro mille.

Zigarren

Rauch- u. Schnupf-Tabacke
von den ordinairen bis zu den
feinsten Sorten

in der

Schimmelfennigschen

Tabacks-Fabrik

zu Königsberg

Münzstraße No. 24.

Einem geehrten Publikum empfehlen wir zur gefälligen Benutzung unser

Musikalien-Leih-Institut

für Pianoforte- und Vocal-Musik

Bon's Buch- und Musikalien-Handlung.

Pfitzer und Heilmann.

Französische Straße № 14 & 15.

Cigarren-, Rauch-, Schnupftabacks-Fabrik

und

Lager echt importirter Cigarren

von

E. W. Sacksen

zu Königsberg,

Kneiphöfsche Langgasse No. 36.

Die

Bilderhandlung, Goldleisten-Fabrik und Glaserei

von

Rud. Schmidt,

Löbnichtsche Langgasse № 9.

empfiehlt sich zur Anfertigung von vergoldeten und braunlakirten Barock-Rahmen mit den neuesten und geschmackvollsten Eck- und Mittelstücken, so wie Goldleisten in jeder Breite. Einrahmung von Bildern und allen in dieses Fach einschlagenden Artikeln unter Zusicherung reeller Bedienung und möglichst billiger Preise.

Die

Schuh- u. Stiefelfabrik

für

Herren und Damen

von

G. Blume,

vormals Lehwess,

in

Königsberg

Französische Straße No. 5.

empfiehlt ihr reichhaltiges Lager aller Arten Fußbekleidungen in den **neuesten** und überhaupt nur **gewünschten** Façons von Rind-, Kalb-, Wiener-, Gemse-, Bronce-, Lackleder, echtem Saffian und Zeugen aller Art, sowie Stolpen von verschiedener Gattung.

Die Fabrik bezieht ihre Materialien **direkt** aus den ersten Fabriken Deutschlands, und ist somit in den Stand gesetzt sowohl Waaren von bester Qualität als auch zu soliden Preisen zu liefern.

Sie empfiehlt sich daher einem hochgeehrten Publikum zur geneigten Berücksichtigung und verspricht die beste und schnellste Bedienung.

Sie erlaubt es sich noch besonders auf die beliebten **Gesellschaftsstiefel** vom feinsten Lack- und Gemseleder aufmerksam zu machen, welche sie liefert, und die an **Eleganz, Leichtigkeit** und **Haltbarkeit** den höchst gestellten Anforderungen entsprechen.

Gummischuhe werden zu jeder Zeit sauber und dauerhaft reparirt.

DEUTSCHES ZENTRALARCHIV
FÜR GENEALOGIE
ungültig
Wolfsgrün/Erzg. über Aue

29. I. 44
Tausch.
Emil 3.20.

16. Okt. 1972

SBB
N12<124638842010

Adreßbuch

der

esidenzstadt

berg

1.

N:RALARCdIV
Gl:., Wolfegrün/E.
ültig

Verlagshandlung.

Königsberg.
Verlag von Mangelsdorf & Kluehr.
Schloß- und Münzplatz-Ecke.

1851.
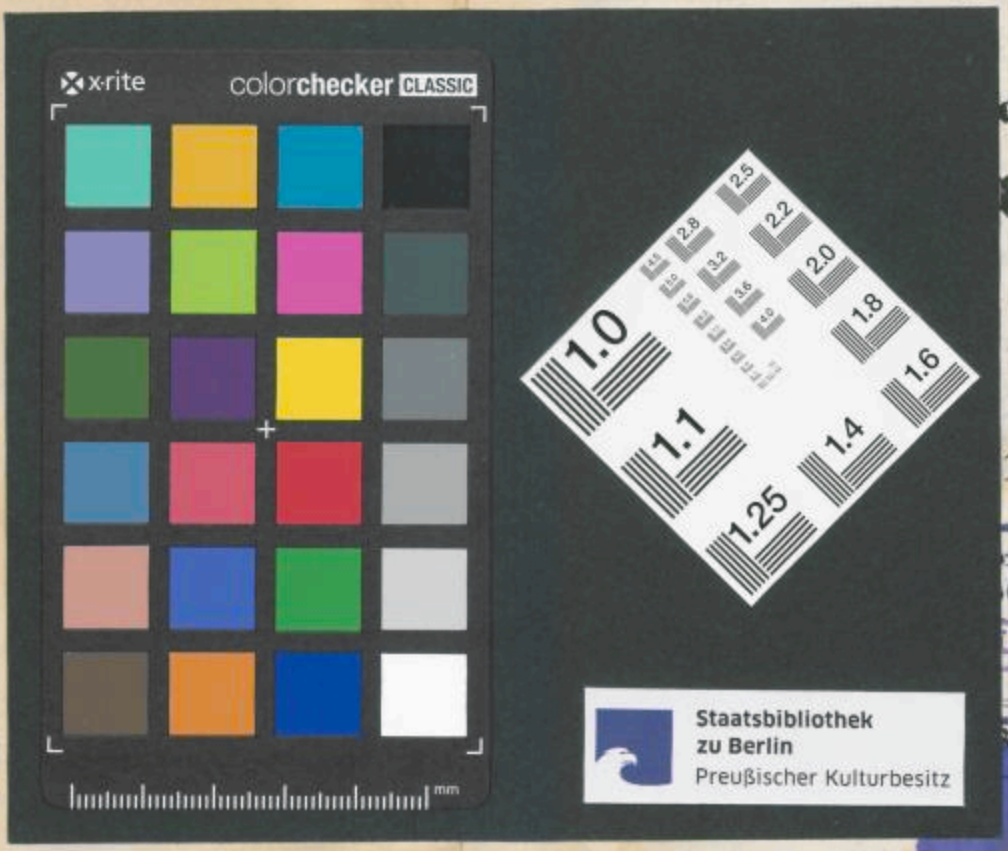
ungültig